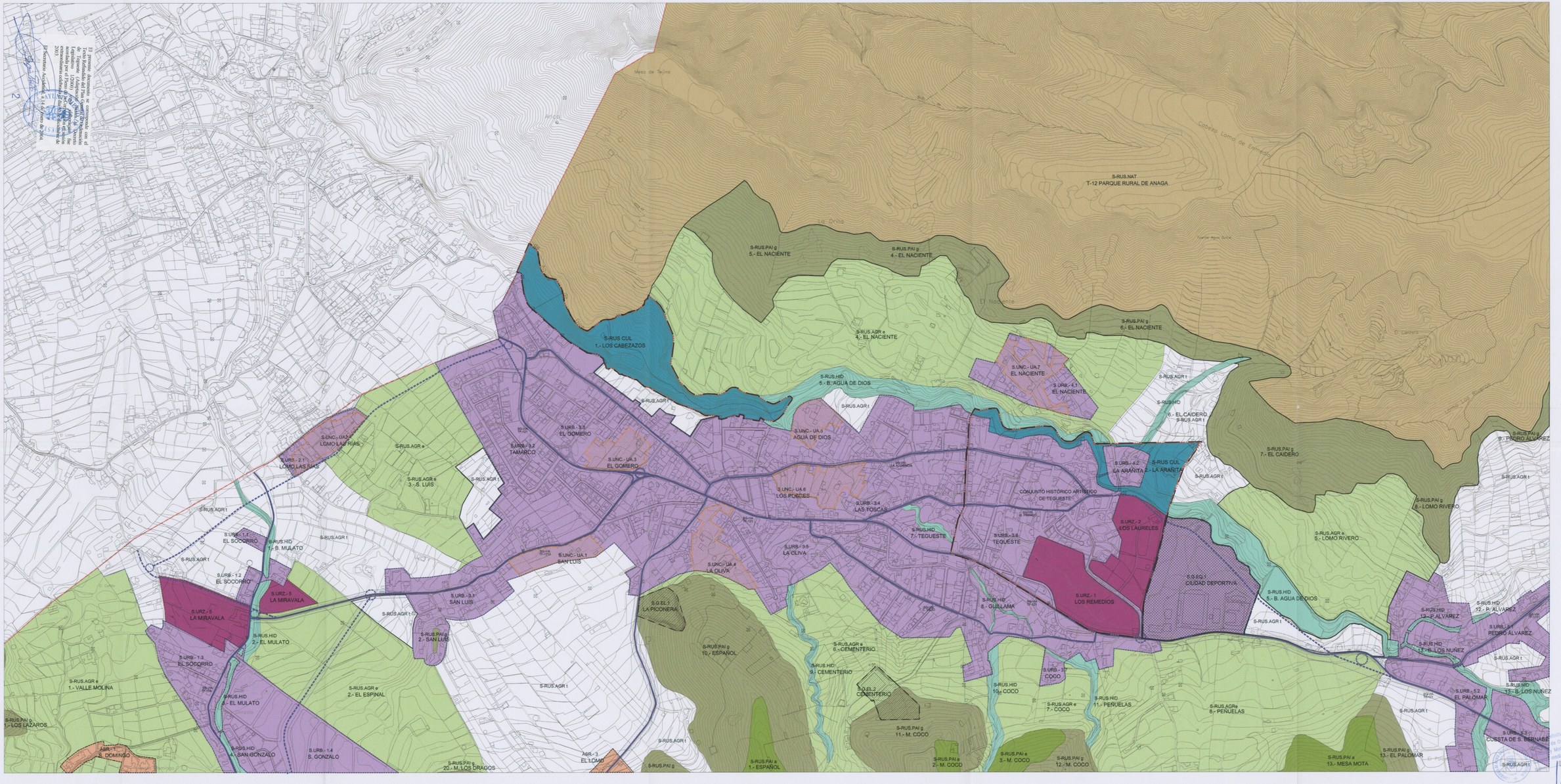
S-RUS.NAT.
T-12 PARQUE RURAL DE ANAGA
S-RUS.PAI g
5.- EL NACIENTE
S-RUS.PAI g
4.- EL NACIENTE
S-RUS.PAI g
6.- EL NACIENTE
S-RUS.AGR e
4.- EL NACIENTE
S-RUS.CUL
1.- LOS CABEZAZOS
S-RUS.HID
5.- B. AGUA DE DIOS
S.UNC.- UA.7
EL NACIENTE
S.URB.- 4.1
EL NACIENTE
S-RUS.AGR t
S-RUS.HID
6.- EL CAIDERO
S-RUS.AGR t
S-RUS.PAI g
7.- EL CAIDERO
S-RUS.PAI g
9.- PEDRO ALVAREZ
S-RUS.AGR t
S-RUS.PAI g
8.- LOMO RIVERO
S-RUS.AGR e
6.- LOMO RIVERO
S.URB.- 4.2
LA ARANITA
S-RUS.CUL
2.- LA ARANITA
CONJUNTO HISTÓRICO ARTÍSTICO
DE TEGUESTE
S.URZ.- 2
LOS LAURELES
S.URZ.- 1
LOS REMEDIOS
S.S.EQ.- 1
CIUDAD DEPORTIVA
S-RUS.HID
5.- B. AGUA DE DIOS
S-RUS.AGR t
S-RUS.HID
12.- P. ALVAREZ
S-RUS.HID
13.- P. ALVAREZ
S.URB.- 5.1
PEDRO ALVAREZ
S-RUS.HID
13.- B. LOS NUÑEZ
S-RUS.AGR t
S-RUS.HID
13.- B. LOS NUÑEZ
S.URB.- 5.2
EL PALOMAR
S.URB.- 5.3
CUESTA DE S. BERNABÉ
S-RUS.AGR t
S-RUS.PAI g
13.- EL PALOMAR
S-RUS.PAI a
13.- MESA MOTA
S-RUS.AGRe
8.- PEÑUELAS
S-RUS.HID
11.- PEÑUELAS
S-RUS.AGR e
7.- COCO
S.URB.- 3.7
COCO
S-RUS.HID
10.- COCO
S-RUS.PAI a
3.- M. COCO
S-RUS.PAI g
12.- M. COCO
S-RUS.PAI a
2.- M. COCO
S-RUS.PAI g
11.- M. COCO
S-RUS.AGR e
6.- CEMENTERIO
S-RUS.HID
9.- CEMENTERIO
S.G.EQ.- 2
CEMENTERIO
S-RUS.PAI g
10.- ESPAÑOL
S-RUS.PAI a
1.- ESPAÑOL
S-RUS.HID
8.- GUILAMA
S.UNC.- UA.4
LA OLIVA
S.URB.- 3.5
LA OLIVA
S.G.EQ.- 1
LA PICONERA
S-RUS.HID
7.- TEGUESTE
S.URB.- 3.6
TEGUESTE
S.UNC.- UA.6
LOS PODEZES
S.URB.- 3.4
LAS TOSCAS
S.UNC.- UA.5
AGUA DE DIOS
S-RUS.AGR t
S-RUS.HID
S-RUS.AGR t
S.UNC.- UA.3
EL GOMERO
S.URB.- 3.5
EL GOMERO
S.URB.- 3.2
TAMARCO
S.UNC.- UA.1
SAN LUIS
S.URB.- 3.1
SAN LUIS
S-RUS.PAI g
2.- SAN LUIS
S-RUS.AGR t
S-RUS.AGR t
S-RUS.AGR e
3.- S. LUIS
S-RUS.AGR t
S.UNC.- UA.2
LOMO LAS RIAS
S.URB.- 2.1
LOMO LAS RIAS
S-RUS.AGR e
S-RUS.AGR t
S.URB.- 1.1
EL SOCORRO
S-RUS.HID
1.- B. MULATO
S-RUS.AGR t
S.URB.- 1.2
EL SOCORRO
S.URZ.- 5
LA MIRAVALA
S.URZ.- 5
LA MIRAVALA
S-RUS.HID
2.- EL MULATO
S.URB.- 1.3
EL SOCORRO
S-RUS.AGR e
1.- VALLE MOLINA
S-RUS.HID
3.- EL MULATO
S-RUS.AGR e
2.- EL ESPINAL
S-RUS.AGR t
S-RUS.PAI g
1.- LOS LAZAROS
ABR.- 1
S. DOMINGO
S-RUS.HID
4.- SAN GONZALO
S.URB.- 1.4
S. GONZALO
S-RUS.PAI g
20.- M. LOS DRAGOS
ABR.- 3
EL LOMO
S-RUS.PAI g
S-RUS.AGR t
Meso de Tejina
Bco. de Tejina
Bco. de Tejina
Bco.