

| DELIMITACIONES Y VINCULOS  |  | CLASIFICACIÓN Y CATEGORIZACIÓN   |  | TIPOLOGÍA                            |  | TIPOLOGÍA  |  | CODIFICACION DE MANZANAS  |  | AMBITOS DE GESTIÓN  |  | SISTEMA VIARIO  |  | ESPACIOS LIBRES Y EQUIP.   |  |   |  |
|--|--|--|--|--------------------------------------|--|--|--|---|--|---|--|---|--|--|--|---|--|
| <b>DELIMITACIONES</b><br>Límite Término Municipal<br>Límite Suelo Urbano<br>Límite Asentamiento Rural<br>Límite Espacio Natural Protegido<br>Línea límite de edificación |  | <b>SUELO URBANO</b><br>Manzana de Suelo Urbano Consolidado<br>Manzana de Suelo Urbano No Consolidado<br>Manzana de Suelo Urbanizable Sectorizado No Ordenado<br>Suelo Urbano de Interés Cultural<br><b>SUELO RÚSTICO</b><br>Man. de Suelo Rústico Asentamiento Rural |  | SUCO<br>SUNC<br>SUSN<br>SUIC<br>SRAR |  | AD-CE<br>AD-RT<br>AD-HI<br>IR-HO<br>IR-HOa<br>IR-HOe |  | Irregular Alotrazada<br>Abalada Bloque<br>Abalada Bloque Deportiva<br>Aislada C. Jardín Intensiva<br>Aislada C. Jardín Extensiva<br>Aislada C. Jardín Asentamiento<br>Vivienda Protección Oficial |  | Código Análisis<br>Código Núcleo<br>Uso Pormenorizado<br>Forma Edificatoria |  | Plan Especial de Ordenación<br>Plan Parcial de Ordenación<br>Unidad de Actuación<br>Actuación Urbanística Aislada |  | SISTEMA GENERAL VIARIO<br>Existente<br>Propuesto<br>SISTEMA LOCAL VIARIO<br>Existente<br>Compartido<br>Rodado Propuesto<br>Peatonal<br>Parking |  | ESPACIOS LIBRES Y EQUIP.<br>ESPACIOS LIBRES<br>Espacio Público Existente<br>Espacio Público Propuesto<br>Espacio Libre Privado<br>E. L. Protección Barrancos y Laderas<br>DOTACIONES Y EQUIP.<br>Dotación<br>Equipamiento Privado |  |

DOCUMENTO : **PLAN GENERAL DE ORDENACIÓN DE TEGUESTE**  
 Adaptación Plena y Adaptación a las Directrices de Ordenación General y del Turismo  
 Documento para Aprobación Definitiva. Corregido según Acuerdo de la COTMAC de 30 de Junio de 2014

PLANO : **ORDENACIÓN PORMENORIZADA CATEGORIZACIÓN Y ÁMBITOS DE GESTIÓN**

AMBITO : TAMARCO - GOMERO - LOS POBRES

ESCALA : 1:2000

FECHA : Junio 2017

0036df  
 OP-0102

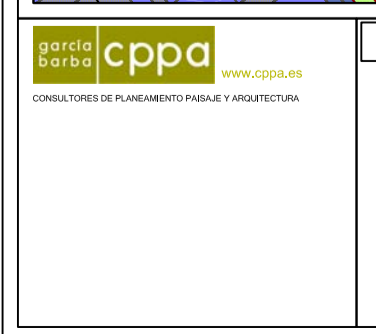
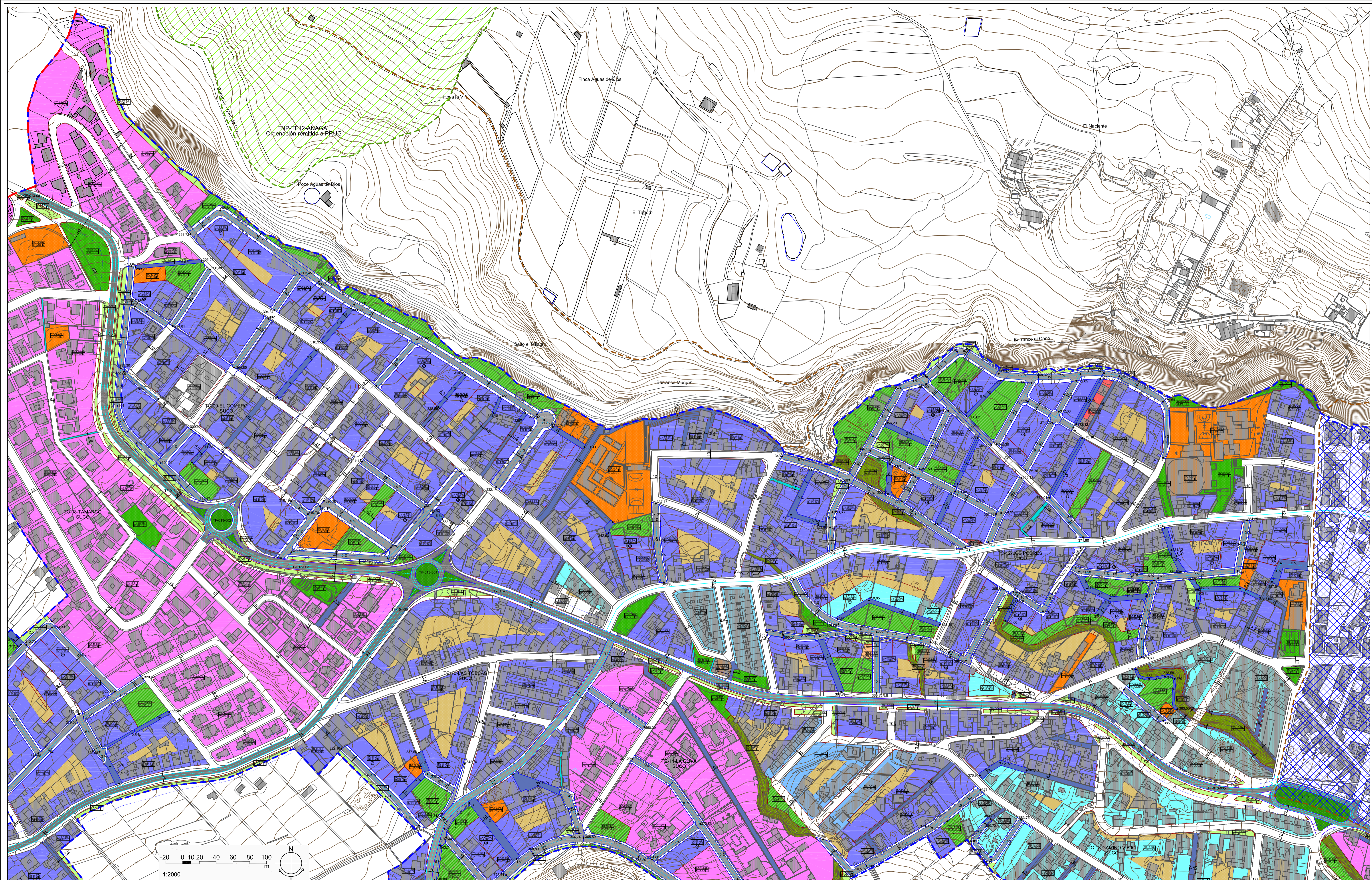

| DELIMITACIONES Y VINCULOS        |     |
|----------------------------------|-----|
| DELIMITACIONES                   |     |
| Limite Término Municipal         |     |
| Limite Suelo Urbano              |     |
| Limite Asentamiento Rural        |     |
| Limite Espacio Natural Protegido |     |
| Linea limite de edificación      |     |
| VINCULOS                         |     |
| Conjunto Historico Artístico     | CHA |
| Huella Sonora Aeroportuaria      | HSA |
| Cota Servidumbres Aeronáuticas   |     |

| TIPOLOGIA                         |  |
|-----------------------------------|--|
| Adosada Cerrada                   |  |
| Adosada Retranqueada              |  |
| Adosada en Hèbera                 |  |
| Irregular Horizontal              |  |
| Irregular Horizontal Asentamiento |  |
| Irregular Horizontal Económico    |  |

| Código | TIPOLOGIA                      | Código | TIPOLOGIA                      |
|--------|--------------------------------|--------|--------------------------------|
| AD-CE  | Irregular Aterrazada           | IR-AI  | Aislada Bloque                 |
| AD-RT  | Aislada Bloque                 | AI-BQ  | Aislada Bloque Deportiva       |
| AD-HI  | Aislada Bloque Deportiva       | AI-BD  | Aislada C. Jardín Intensiva    |
| IR-HO  | Aislada C. Jardín Intensiva    | AI-CJ  | Aislada C. Jardín Extensiva    |
| IR-HOa | Aislada C. Jardín Extensiva    | AI-Ce  | Aislada C. Jardín Asentamiento |
| IR-HOe | Aislada C. Jardín Asentamiento | AI-Ca  | Vivienda Protección Oficial    |
| IR-HOe | Vivienda Protección Oficial    | VP     |                                |

| SISTEMA VIARIO         |  |
|------------------------|--|
| SISTEMA GENERAL VIARIO |  |
| Existente              |  |
| Propuesto              |  |
| SISTEMA LOCAL VIARIO   |  |
| Existente              |  |
| Compartido             |  |
| Rodado Propuesto       |  |
| Pedonal                |  |
| Parking                |  |

| ESPACIOS LIBRES Y EQUIP.             |  |
|--------------------------------------|--|
| ESPACIOS LIBRES                      |  |
| Espacio Publico Existente            |  |
| Espacio Publico Propuesto            |  |
| Espacio Libre Privado                |  |
| E. L. Protección Barrancos y Laderas |  |
| DOTACIONES Y EQUIP.                  |  |
| Dotación                             |  |
| Equipamiento Privado                 |  |

| CODIFICACION DE MANZANAS |  |
|--------------------------|--|
| Código Área/Ambito       |  |
| Código Núcleo            |  |
| Uso Forminorizado        |  |
| Forma Edificatoria       |  |



|             |   |                       |
|-------------|---|-----------------------|
| DOCUMENTO : | PLAN GENERAL DE ORDENACIÓN DE TEGUESTE<br>Adaptación Plena y Adaptación a las Directrices de Ordenación General y del Turismo<br>Documento para Aprobación Definitiva. Corregido según Acuerdo de la COTMAC de 30 de Junio de 2014. | 00<br>36df            |
| PLANO :     | ORDENACIÓN PORMENORIZADA<br>ZONIFICACIÓN  | OP-02<br>02           |
| AMBITO :    | TAMARCO - EL GOMERO - LOS POBRES  | ESCALA :<br>1:2000    |
|             |   | FECHA :<br>Junio 2017 |

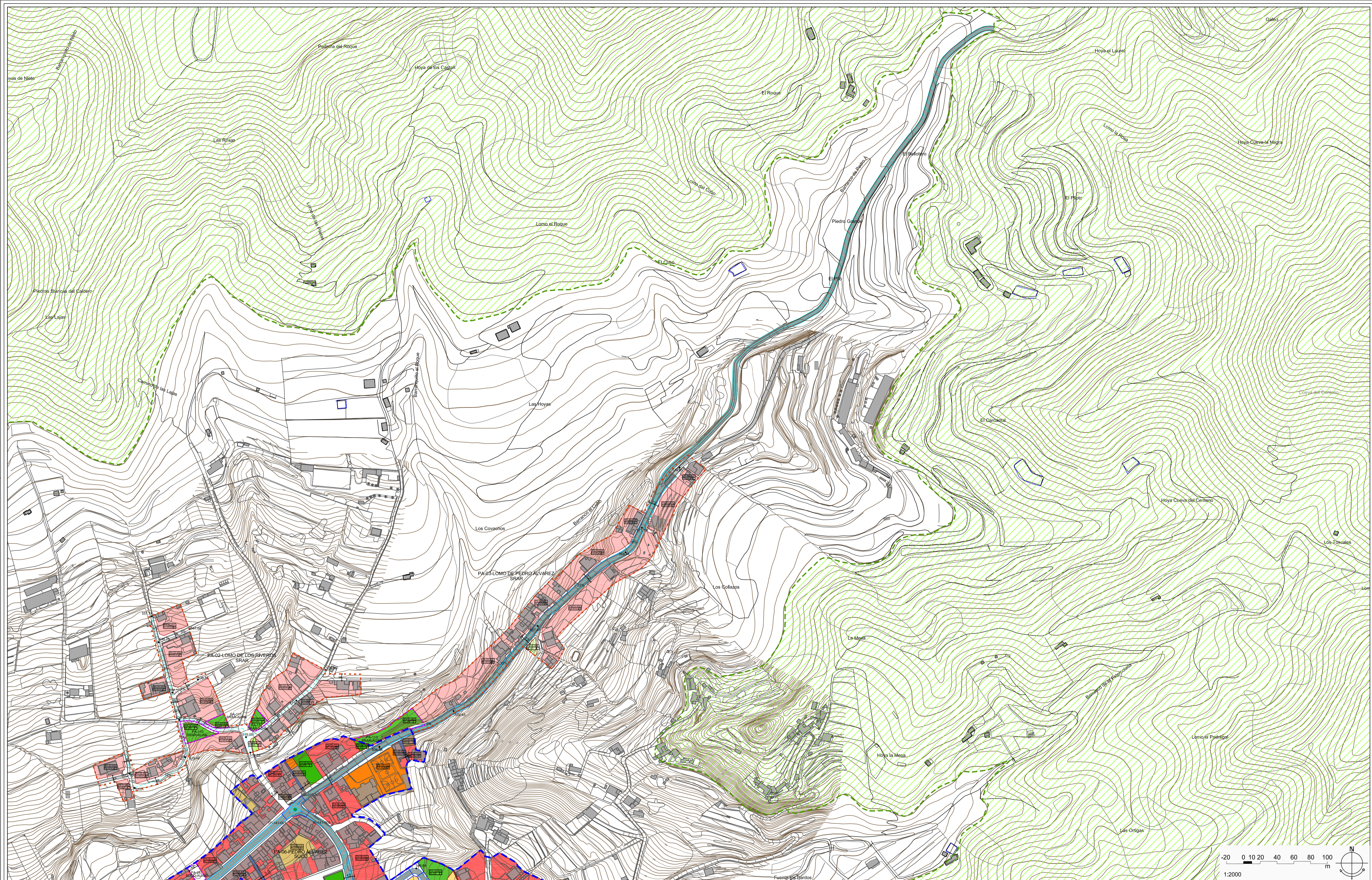

| DELIMITACIONES Y VINCULOS  | CLASIFICACIÓN Y CATEGORIZACIÓN   | Código                               | TIPOLOGÍA  | Código   | TIPOLOGÍA   | Código   | CODIFICACION DE MANZANAS  | AMBITOS DE GESTIÓN  | SISTEMA VIARIO          | ESPACIOS LIBRES Y EQUIP.   |   |
|--|--|--------------------------------------|--|--|---|--|---|---|-------------------------|--|---|
| <b>DELIMITACIONES</b><br>Límite Término Municipal<br>Límite Suelo Urbano<br>Límite Asentamiento Rural<br>Límite Espacio Natural Protegido<br>Línea límite de edificación<br><b>VINCULOS</b><br>Conjunto Histórico Artístico<br>Huelva Sonora Aeroportuaria<br>Cota Servidumbres Aeronáuticas | <b>SUELO URBANO</b><br>Manzana de Suelo Urbano Consolidado<br>Manzana de Suelo Urbano No Consolidado<br>Manzana de Suelo Urbanizable Sectorizado No Ordenado<br><b>SUELO RÚSTICO</b><br>Suelo Rústico Asentamiento Rural | SUCO<br>SUNC<br>SUSN<br>SUIC<br>SRAR | Adosada Cerrada<br>Adosada Retranqueada<br>Adosada en Hilería<br>Irregular Horizontal<br>Irregular Horizontal Asentamiento<br>Irregular Horizontal Económico | AD-CE<br>AD-RT<br>AD-HI<br>IR-HO<br>IR-HOa<br>IR-HOe | Irregular Alotrazada<br>Abalada Bloque<br>Abalada Bloque Deportiva<br>Aislada C. Jardín Intensiva<br>Aislada C. Jardín Extensiva<br>Aislada C. Jardín Asentamiento<br>Vivienda Protección Oficial | IR-AT<br>AI-BQ<br>AI-BQd<br>AI-CJI<br>AI-CJe<br>AI-CJa<br>VP | Código Anillo/Arrio<br>Código Núcleo<br>Código Plaza<br>Uso Pormenorizado<br>Forma Edificatoria | Plan Especial de Ordenación<br>Plan Parcial de Ordenación<br>Unidad de Actuación<br>Actuación Urbanística Aislada | PEO<br>PPO<br>UA<br>AUA | <b>SISTEMA GENERAL VIARIO</b><br>Existente<br>Propuesto<br><b>SISTEMA LOCAL VIARIO</b><br>Existente<br>Compartido<br>Rodado Propuesto<br>Peatonal<br>Parking | <b>ESPACIOS LIBRES Y EQUIP.</b><br>ESPACIOS LIBRES<br>EL<br>Espacio Público Existente<br>Espacio Público Propuesto<br>Espacio Libre Privado<br>E. L. Protección Barrancos y Laderas<br>DOTACIONES Y EQUIP.<br>DT/EQ<br>Dotación<br>Equipamiento Privado |

DOCUMENTO : **PLAN GENERAL DE ORDENACIÓN DE TEGUESTE**  
 Adaptación Plena y Adaptación a las Directrices de Ordenación General y del Turismo  
 Documento para Aprobación Definitiva. Corregido según Acuerdo de la COTMAC de 30 de junio de 2014

PLANO : **ORDENACIÓN PORMENORIZADA CATEGORIZACIÓN Y ÁMBITOS DE GESTIÓN**

AMBITO : **PEDRO ALVAREZ - LA PACHECA - SAGRADO CORAZÓN**

ESCALA : 1:2000  
 FECHA : Junio 2017

**00 36df**  
**OP-01 04**

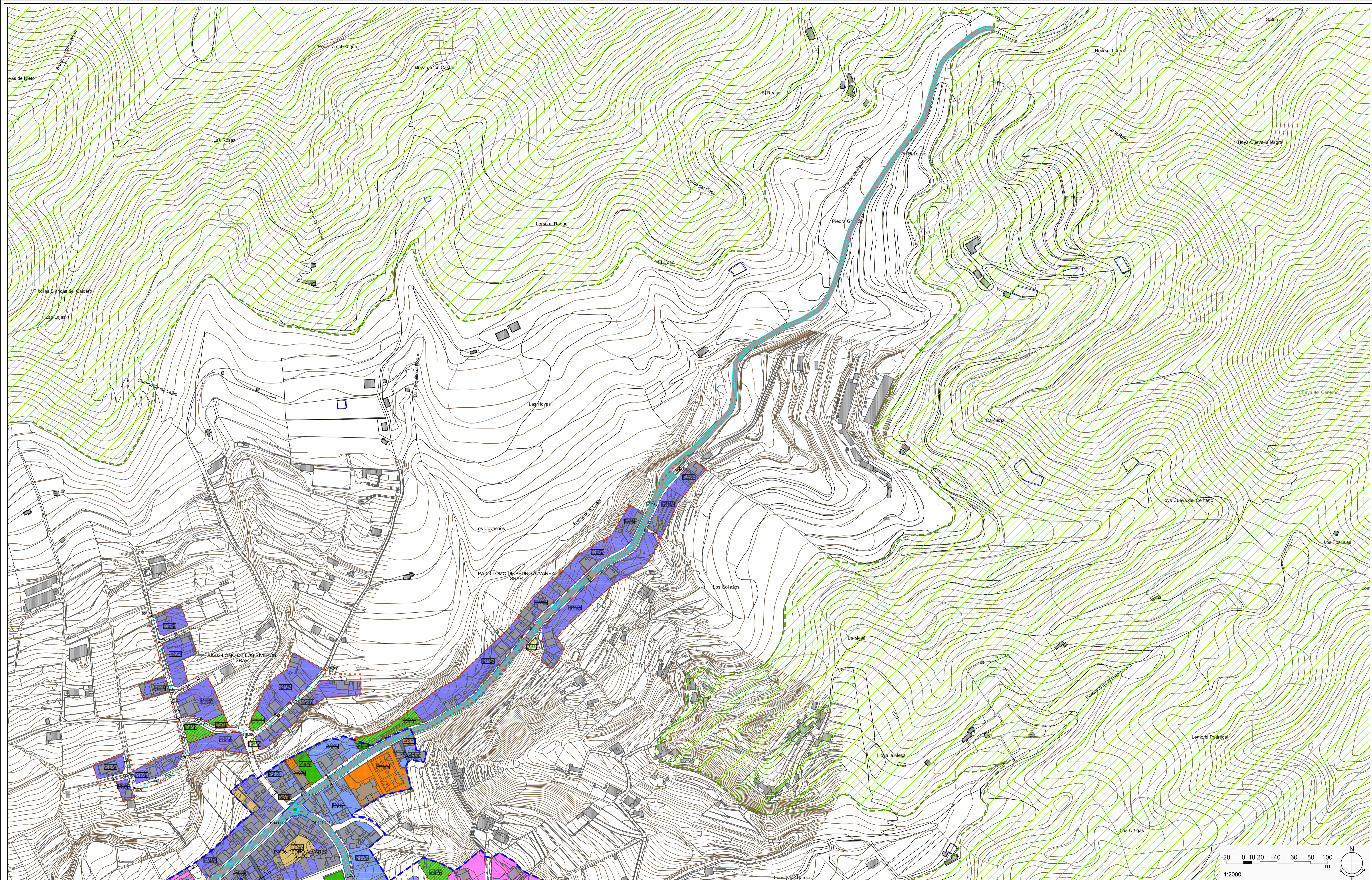

| DELIMITACIONES Y VINCULOS      |     |
|--------------------------------|-----|
| Delimitación Municipal         | --- |
| Delimitación Urbana            | --- |
| Delimitación Rural             | --- |
| Delimitación Natural Protegida | --- |
| Delimitación de Edificación    | --- |
| VINCULOS                       |     |
| Conjunto Histórico Artístico   | CHA |
| Huella Sonora Aeroportuaria    | HSA |
| Cota Servidumbres Aeronáuticas | --- |

| TIPOLOGÍA                         | Código |
|-----------------------------------|--------|
| Adosada Cerrada                   | AD-CE  |
| Adosada Retranqueada              | AD-RT  |
| Adosada en Hèra                   | AD-HI  |
| Irregular Horizontal              | IR-HO  |
| Irregular Horizontal Asentamiento | IR-HOa |
| Irregular Horizontal Económico    | IR-HOe |

| TIPOLOGÍA                      | Código |
|--------------------------------|--------|
| Irregular Aterrazada           | IR-AI  |
| Aislada Bloque                 | AI-BO  |
| Aislada Bloque Deportiva       | AI-BOd |
| Aislada C. Jardín Intensiva    | AI-CJi |
| Aislada C. Jardín Extensiva    | AI-CJe |
| Aislada C. Jardín Asentamiento | AI-CJa |
| Vivienda Protección Oficial    | (VP)   |

| SISTEMA VIARIO         | Código |
|------------------------|--------|
| SISTEMA GENERAL VIARIO |        |
| Existente              | ---    |
| Propuesto              | ---    |
| SISTEMA LOCAL VIARIO   |        |
| Existente              | ---    |
| Propuesto              | ---    |
| Peatonal               | ---    |
| Parking                | ---    |

| ESPACIOS LIBRES Y EQUIP.             | EL  |
|--------------------------------------|-----|
| Espacio Público Existente            | --- |
| Espacio Público Propuesto            | --- |
| Espacio Libre Privado                | --- |
| E. L. Protección Barrancos y Laderas | --- |
| DOTACIONES Y EQUIP.                  |     |
| Dotación                             | --- |
| Equipamiento Privado                 | --- |

| CODIFICACION DE MANZANAS |     |
|--------------------------|-----|
| Código Área/Ambito       | --- |
| Código Núcleo            | --- |
| Uso Formenizado          | --- |
| Forma Edificatoria       | --- |

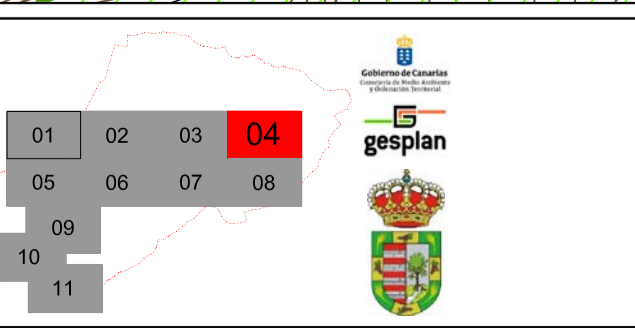

|             |  |                                       |
|-------------|--|---------------------------------------|
| DOCUMENTO : | PLAN GENERAL DE ORDENACIÓN DE TEGUESTE<br>Adaptación Plena y Adaptación a las Directrices de Ordenación General y del Turismo<br>Documento para Aprobación Definitiva. Corregido según Acuerdo de la COTMAC de 30 de Junio de 2014 | 00<br>36df                            |
| PLANO :     | ORDENACIÓN PORMENORIZADA<br>ZONIFICACIÓN   | OP-02<br>04                           |
| AMBITO :    | PEDRO ALVAREZ - LA PACHECA - SAGRADO CORAZÓN   | ESCALA : 1:2000<br>FECHA : Junio 2017 |