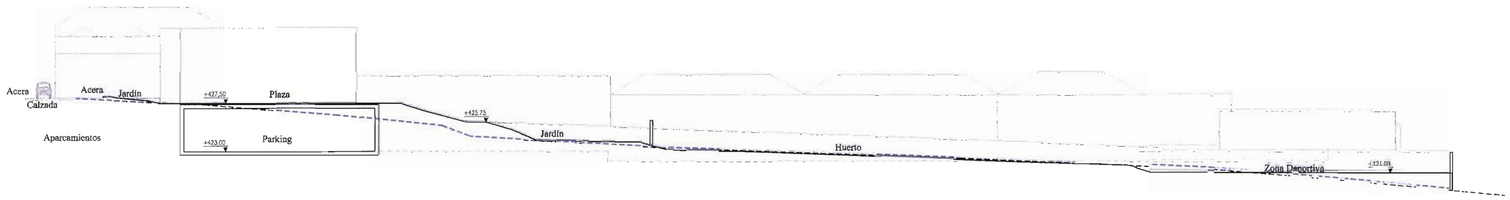

SECCIÓN A

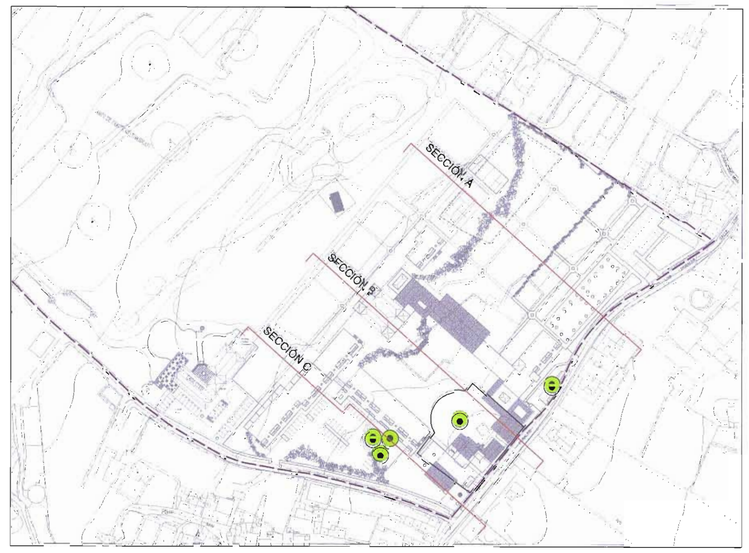

PLANTA GENERAL-HOTEL. E:1/2000

Protección
del Drago

Protección
Laureles

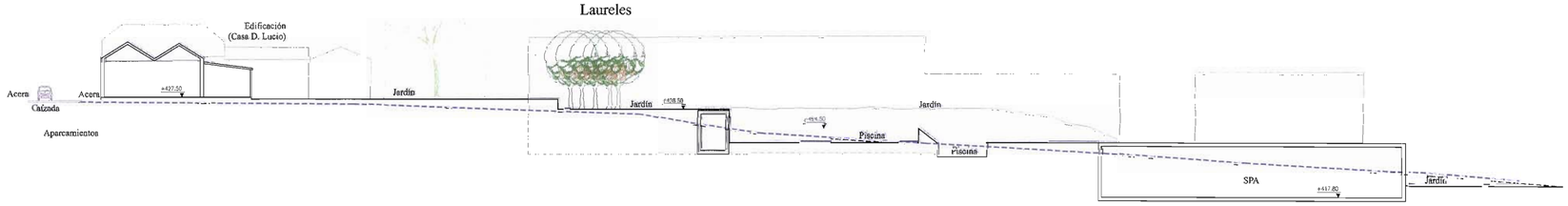

SECCIÓN B

Protección
Palmeras

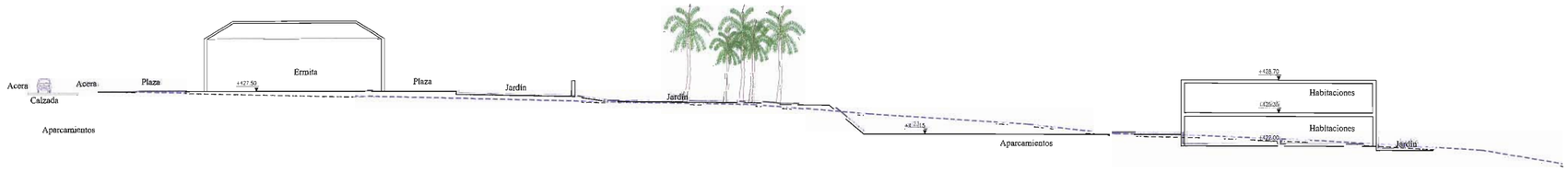

SECCIÓN C

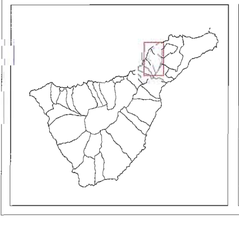

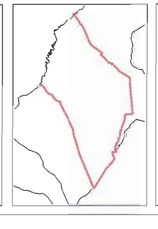

TEXTO REFUNDIDO DE LA REVISIÓN PARCIAL DEL P.G.O. DE TACORONTE EN EL ÁMBITO DE SAN JERÓNIMO- LOS PERALES

PROBADO DEFINITIVAMENTE Y DE FORMA PARCIAL, MEDIANTE ACUERDO DE LA COTMAC DE 23/05/2007, EN LA PARTE QUE SE CORRESPONDE CON EL SUELO CLASIFICADO COMO SUELO URBANO CONSOLIDADO, CON SUELO URBANO EN LA PARTE QUE SE CORRESPONDE AL SUELO CLASIFICADO COMO RÚSTICO

APROBADO DEFINITIVAMENTE, LEVANTADA LA SUSPENSIÓN EN LA PARTE QUE SE CORRESPONDE AL SUELO CLASIFICADO COMO RÚSTICO, MEDIANTE ACUERDO DE LA COTMAC DE 30/06/2010

La Secretaria de la Comisión Ordinaria de Ordenación del Sistema Urbano Canario
Dª Dolores Díaz Elías
P.A. Demetza García Marichal

PLAN GENERAL DE ORDENACIÓN DE TACORONTE

REVISIÓN PARCIAL DE PLANEAMIENTO EN SAN JERÓNIMO LOS PERALES
TEXTO REFUNDIDO

ORDENACIÓN PORMENORIZADA **E: 1/300** **DICIEMBRE 2009**

OP-5A. SECCIONES VOLUMÉTRICAS-HOTEL

WALTER BELTRAN Y ASOCIADOS SL
WALTER BELTRAN ESPINOSA — ARQUITECTO
Mª Judith Delgado Hernández, Mª Amalia Díaz García — ARQUITECTOS
Javier Díaz-Reixa Suarez — ABOGADO
Agustín Díaz Hdez, Javier de Souza Sánchez, Juan L. Mora Hernández — BIOLOGOS
Miguel Machado Bonde, GEODOS-Planificación y Servicios — GEOGRAFOS
Susana Guanche Valdés, Israel Blanco Armas, David Izquierdo Rodríguez — DELINEACION
Victoria Villar Saucedo — TEXTOS