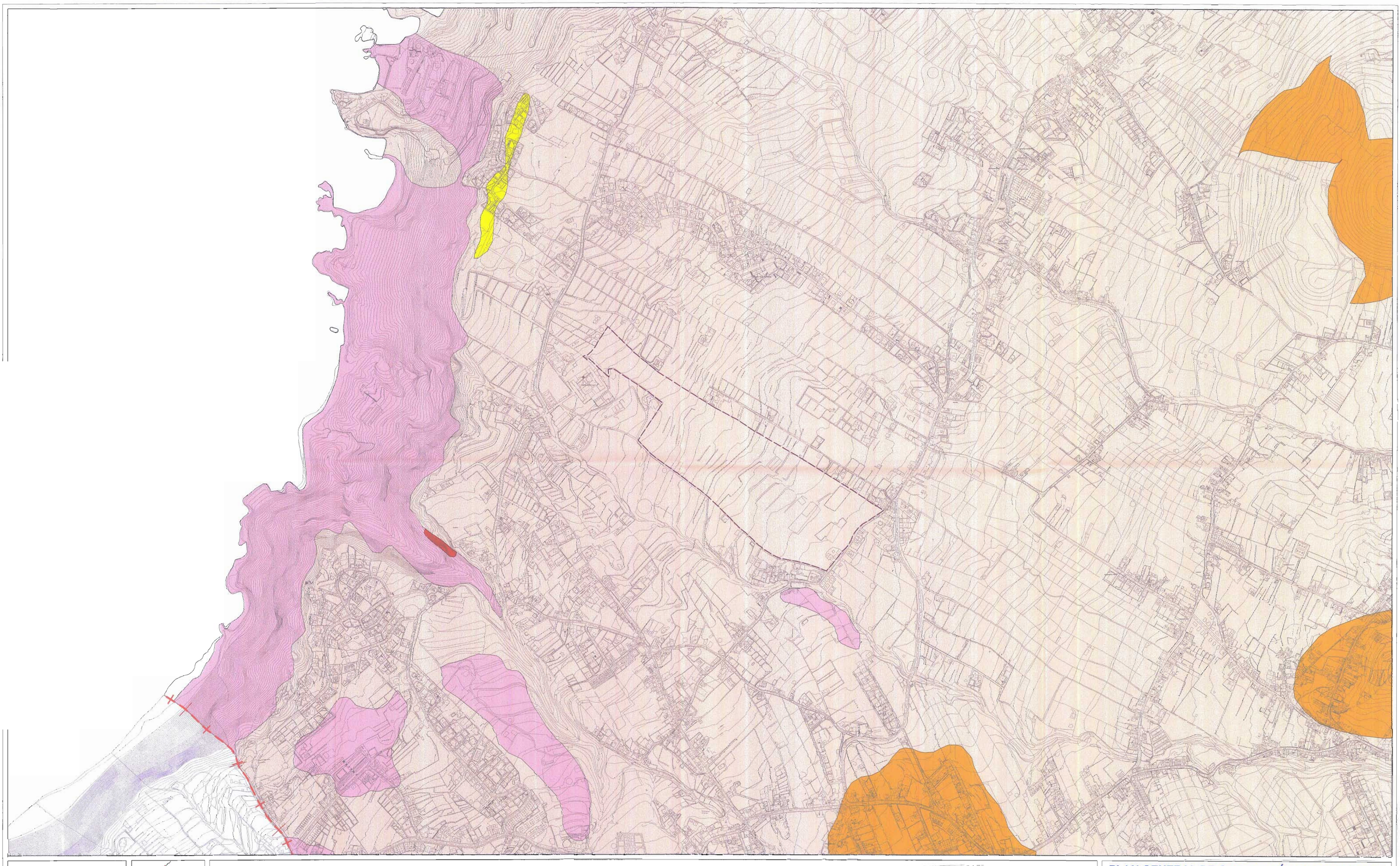

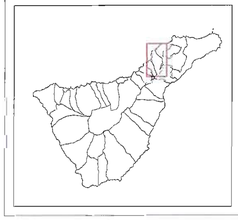

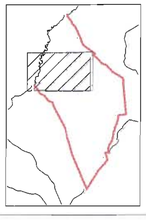

- PIROCLASTOS BASALTICOS SERIE III
- COLADAS DE LAVA PARCIALMENTE EDAFIZADAS SERIE III
- SUELOS SOBRE PIROCLASTOS BASALTICOS SERIE III
- COLADAS BASALTICAS SERIE II
- COLADAS TRAQUIBASALTICAS
- PLAYAS FOSILES
- SEDIMENTOS
- PLAYAS DE CANTOS
- PLAYAS DE ARENAS BASÁLTICAS
- PLAYAS DE CANTOS Y ARENAS BASÁLTICOS
- BARRANCOS

- LÍMITE DE CUENCAS HIDROGRÁFICAS
- ESCARPE
- CRÁTER CERRADO
- FORMA VOLCÁNICA
- DIRECCIÓN COLADAS
- LÍMITE DE ACTUACIÓN
- LÍMITE DEL TÉRMINO MUNICIPAL

TEXTO REFUNDIDO DE LA REVISIÓN PARCIAL DEL P.G.O. DE TACORONTE EN EL ÁMBITO DE SAN JERÓNIMO- LOS PERALES

APROBADO DEFINITIVAMENTE Y DE FORMA PARCIAL, MEDIANTE ACUERDO DE LA COTMAC DE 23/05/2007, EN LA PARTE QUE SE CORRESPONDE CON EL SUELO CLASIFICADO COMO SUELO URBANO CONSOLIDADO, CON SUSPENSIÓN EN LA PARTE QUE SE CORRESPONDE AL SUELO CLASIFICADO COMO RÚSTICO

APROBADO DEFINITIVAMENTE, LEVANTADA LA SUSPENSIÓN EN LA PARTE QUE SE CORRESPONDE AL SUELO CLASIFICADO COMO RÚSTICO, MEDIANTE ACUERDO DE LA COTMAC DE 30/10/2009

La Secretaria de la COTMAC
Fdo: Dolores Díaz Díaz
P.A. Dometila García Marichal

DILIGENCIA: Para hacer constar que el Pleno Extraordinario-Urgente del Excmo. Ayuntamiento de la Ciudad de Tacoronte del documento: TEXTO REFUNDIDO DE DICIEMBRE DE 2009 DE LA REVISIÓN PARCIAL DE PLANEAMIENTO EN SAN JERÓNIMO – LOS PERALES, en cumplimiento de lo establecido en la legislación vigente. En Tacoronte a 3/03/2010.

SECRETARIA GENERAL

DOCUMENTO UNIDO A DILIGENCIA ACUERDO DE APROBACIÓN DEFINITIVA DE FECHA 30/10/2009 CON ARREGLO A LO DISPUESTO EN EL ARTÍCULO 70.2 DEL TRLRJAP-PAC. TOMA CONOCIMIENTO POR DELEGACIÓN: DOS FECHA: 02/11/2010 LA SECRETARIA GENERAL

En la Laguna a 22 de noviembre de 2010

PLAN GENERAL DE ORDENACIÓN DE TACORONTE

REVISIÓN PARCIAL DE PLANEAMIENTO EN SAN JERÓNIMO LOS PERALES

TEXTO REFUNDIDO

INFORMACIÓN URBANÍSTICA **E: 1/5000** **DICIEMBRE 2009**

4. GEOLOGIA GEOMORFOLOGIA

WALTER BELTRAN Y ASOCIADOS SL

WALTER BELTRAN ESPINOSA — ARQUITECTO
Mª Judith Delgado Hernández, Mª Amelia Díaz García — ARQUITECTOS
Javier Díaz-Reixa Suarez — ABOGADO
Agustín Díaz Hdez, Javier de Souza Sánchez, Juan L. Mora Hernández — BIOLOGOS
Miguel Machado Bonde, GEOMOS-Planificación y Servicios — GEOGRAFOS
Susana Guanche Valdés, Israel Blanco Armas, David Izquierdo Rodríguez — DELINEACIÓN
Victoria Vilar Saucedo — TEXTOS

Geo Plan

Área Ambiental de Canarias