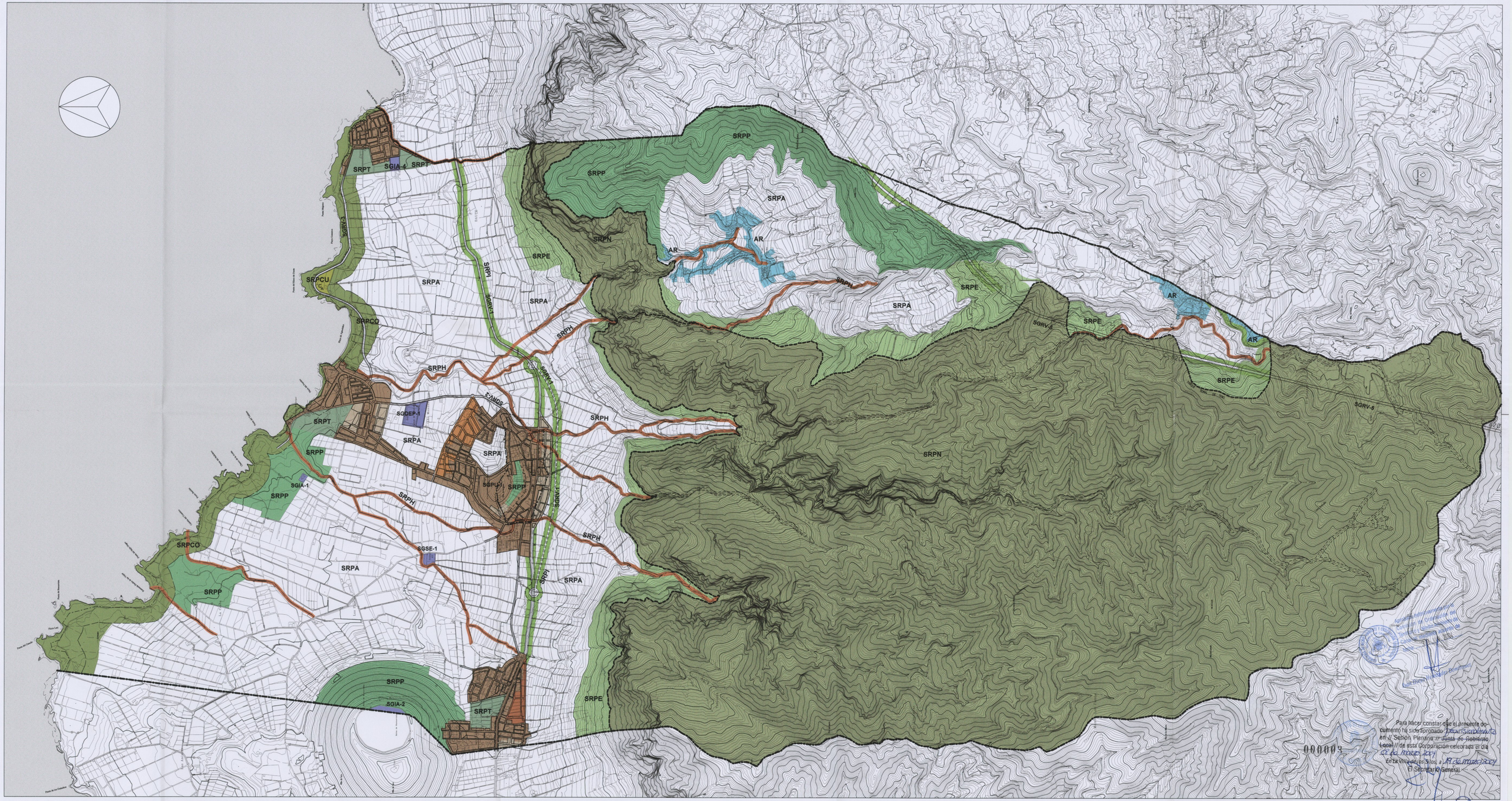

Para hacer constar que el presente documento ha sido aprobado inicialmente en la Sesión Plenaria / Junta de Gobierno Local de esta Corporación celebrada el día 22 de junio de 2011
En la Villa de los Silos, a 11 de marzo de 2011
El Secretario General

000009

SUELO RÚSTICO:

- SRPN — PROTECCIÓN NATURAL
- SRPP — PROTECCIÓN PAISAJÍSTICA
- SRPCU — PROTECCIÓN CULTURAL
- SRPE — PROTECCIÓN ENTORNOS
- SRPCO — PROTECCIÓN COSTERA
- SRPA — PROTECCIÓN AGRARIA
- SRPH — PROTECCIÓN HIDROLÓGICA
- SRPI — PROTECCIÓN INFRAESTRUCTURA
- SRPT — PROTECCIÓN TERRITORIAL
- AR — ASENTAMIENTOS RURALES

SUELO URBANO:

- CONSOLIDADO
- NO CONSOLIDADO

SUELO URBANIZABLE:

- SAU-SO — SECTORIZADO ORDENADO
- SAU-SNO — SECTORIZADO NO ORDENADO

SISTEMAS GENERALES EN SUELO RÚSTICO:

- SGPCR — PARQUE CULTURAL RECREATIVO
- SGDEP — PARQUE DEPORTIVO
- SGPU — PARQUE URBANO
- SGRV — RED VIARIA
- SGIA — INFRAESTRUCTURAS DE ABASTECIMIENTO
- SGSE — SERVICIOS ESPECIALES (Cementerio)
- SGSP — ADMINISTRACION Y SERVICIOS PUBLICOS

LÍMITE DEL CONJUNTO HISTÓRICO ARTÍSTICO

C_A — EDIFICIO O CONJUNTO SOMETIDO A PROTECCIÓN NIVEL "A"

LIMITE DEL TERMINO MUNICIPAL

DELIMITACION MARITIMO-TERRESTRE

DESLINDE PROBABLE

LIMITE DE FRANJA DE SERVIDUMBRE DE PROTECCIÓN

LOS USOS EN SERVIDUMBRE DE PROTECCION SE AJUSTARAN A LO QUE DISPONEN LOS ARTICULOS 24 Y 25 DE LA LEY DE COSTAS.
SE TENDRA EN CUENTA LO DISPUESTO EN LOS ARTICULOS 27, 28, 30 Y 44.6 EN RELACION CON LAS SERVIDUMBRES DE TRANSITO, ACCESO AL MAR, ZONA DE INFLUENCIA E INSTALACIONES DE DEPURACION DE AGUAS RESIDUALES Y COLECTORES PARALELOS A LA COSTA.
PARA LAS OBRAS E INSTALACIONES EXISTENTES EN DOMINIO PUBLICO MARITIMO-TERRESTRE Y EN ZONA DE SERVIDUMBRE DE PROTECCION, SE ESTARA A LO INDICADO EN LA DISPOSICION TRANSITORIA CUARTA DE LA LEY DE COSTAS.

PGOU - LOS SILOS

ADAPTACIÓN BÁSICA DE LAS NN.SS. DE PLANEAMIENTO AL DL1/2000

ILTMO. AYUNTAMIENTO DE LA VILLA DE LOS SILOS

CONSEJERIA DE POLITICA TERRITORIAL

PLANO:

CLASIFICACIÓN Y CATEGORIZACIÓN DEL SUELO

ESCALA: 1/ 10000

PLANO Nº

ORD.1

EGS002D2003
FEBRERO 2.004

EGS Arquitectos, S.L.
C/ Dr. Fco. Sánchez, 1
C/ Mª de Molina, 1 B