

ÁREA - A-14	DENOMINACIÓN:	LOS NARANJOS	
	USO CARACTERÍSTICO:	RESIDENCIAL	
	SUPERFICIE TOTAL. (m²):	147.639,14	
INSTRUMENTO DE ORDENACIÓN:	Plan General de Ordenación	SUPERFICIE RESIDENCIAL:	108.708,32
EDIFICABILIDAD MEDIA. (m² c / m² s):	0,60	EDIFICABILIDAD POTENCIAL. (m² c):	65.224,99
NUMERO DE VIVIENDAS:	174	HABITANTES POTENCIALES:	417,44
ESPACIOS LIBRES. (m²):	11.425,12	RED VIARIA. (m²):	27.281,82
DOTACIONES Y EQUIPAMIENTOS. (m²):	0,00	SISTEMAS GENERALES. (m²):	223,88

CONDICIONES DE USO

ZONA DE USO: UF-AY

Principal: Residencial > Vivienda unifamiliar

Compatible:

Terciario > Comercio > Categoría 1ª, Categoría 2ª

Terciario > Oficinas > Categoría 1ª, Categoría 2ª

Terciario > Salas de reunión > Categoría 1ª, Categoría 2ª

Terciario>Hostelería>Categoría 1,2, 3 y 4

Prohibido:

Industrial > Industria nociva, Almacenaje y comercio mayorista, Industria, Industria primaria, Producción artesanal y oficios artísticos, Talleres domésticos, Talleres Industriales.

Terciario > Comercio > Categoría 3ª, Categoría 4ª, Categoría 5ª

Terciario > Oficinas > Categoría 3ª, Categoría 4ª

Terciario > Salas de reunión > Categoría 3ª, Categoría 4ª

Terciario>Hostelería>Categoría 5

Turístico

Nº manzana: 14.1, 14.2, 14.3, 14.4, 14.5, 14.6.1, 14.7, 14.8.1, 14.8.4, 14.9.1.

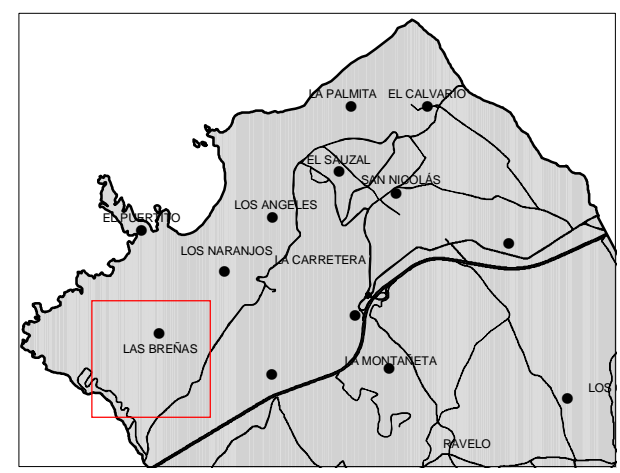
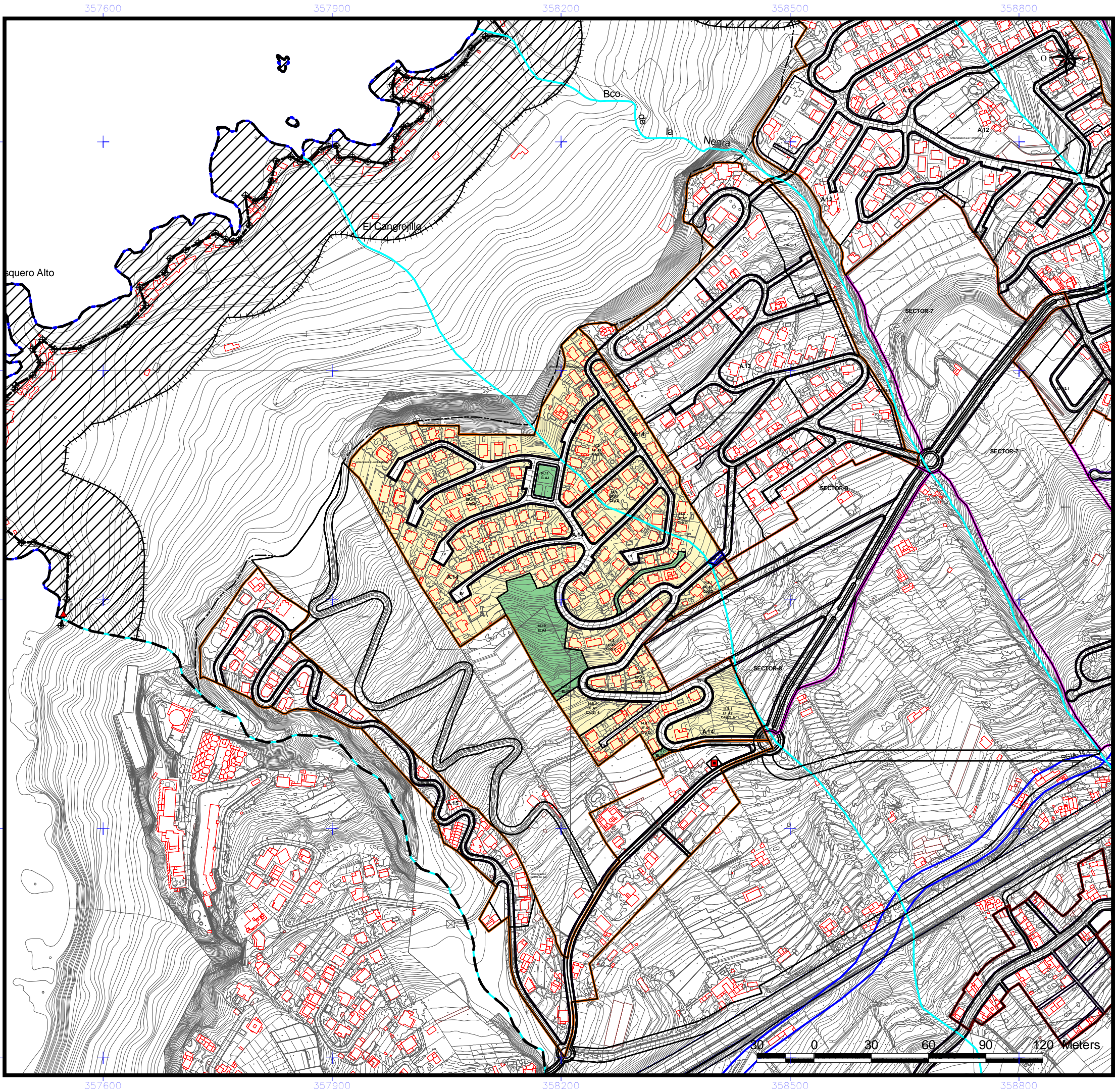

- | | |
|---|---|
| DELIMITACIÓN ÁREAS ORDENACIÓN URBANÍSTICA | ÁMBITOS DE GESTIÓN |
| ÁMBITOS SUELO URBANO (A-Nº) | ACTUACIÓN URBANÍSTICA AISLADA (AUA) |
| RESIDENCIAL | UNIDADES DE ACTUACIÓN (UA) |
| INDUSTRIAL | INSTRUMENTOS DE PLANEAMIENTO Y DESARROLLO |
| ELAJ (ESPACIO LIBRE AJARDINADO Y ÁREA DE JUEGO) | ESTUDIO DE DETALLE (ED) |
| ELAP (ESPACIO LIBRE PEATONAL Y ÁREA DE JUEGO) | |
| ELPU (ESPACIO LIBRE PARQUE URBANO) | |
| SISTEMAS GENERALES | EQUIPAMIENTO |
| SGRV (RED VIARIA) | R (RELIGIOSO) |
| SGC (EQUIPAMIENTO COMUNITARIO) | I (INDEFINIDO) |
| SOIA (INFRAESTRUCTURA ABASTECIMIENTO) | BS (BIENESTAR SOCIAL) |
| SGRU (SERVICIO URBANO) | SU (SERVICIOS URBANOS) |
| SGRU (PARQUE URBANO) | |
| SGRU (DEPORTIVO) | DOTACIONES |
| SGRU (ESPACIO LIBRE) | C (CULTURAL) |
| EQUIPAMIENTO ESTRUCTURANTE | BS (BIENESTAR SOCIAL) |
| EE.REL (RELIGIOSO) | DE (DEPORTIVO) |
| EE.CULT (CULTURAL) | DO (DOCENTE) |
| EE.DEP (DEPORTIVO) | SU (SERVICIOS URBANOS) |
| | I (INDEFINIDO) |
| | BIEN DE INTERÉS CULTURAL (BIC) |
| | ENTORNO DEL BIC |
| | DELIMITACIÓN BIC |
| | Nº SECCIÓN TIPO VIARIO |
| LÍNEAS NORMATIVAS | |
| Fondo máximo edificable | |
| Fondo máximo edificable a 24 m | |
| Línea de disposición obligatoria a 1,5 m | |
| Línea de disposición obligatoria a 2 m | |
| Línea de disposición obligatoria a 3 m | |
| Línea de disposición obligatoria a 5 m | |
| Línea de disposición obligatoria en planta alta | |
| Línea de disposición obligatoria posterior | |
| Línea de disposición obligatoria SGRV-1 | |
| Línea de disposición obligatoria SGRV-3 | |
| Línea de disposición obligatoria SGRV-3 a 15,5 m de eje viario | |
| ALINEACIONES | |
| ALINEACIÓN OFICIAL (La alineación de edificación se determina en las tablas de tipologías en la normativa.) | |
| ABASTECIMIENTO | ETIQUETAS |
| GALERIAS | 1.10.2 Nº DE MANZANA |
| MANANTIALES | CJa(2) ZONA DE EDIFICACIÓN |
| POZOS | SU.AX ZONA DE USO |
| DEPOSITO ABASTECIMIENTO | USOS |
| RED DE DRENAJE TERRITORIAL | UF UNIFAMILIAR |
| CANALES DE ABASTECIMIENTO DE AGUA | CO COLECTIVO |
| | CM COMERCIAL |
| | VPP VIVIENDAS DE PROMOCIÓN PÚBLICA |

NOTA: Será obligatorio la solicitud de la preceptiva autorización/concesión administrativa al Consejo Insular de Aguas para ejecutar obras que pudieran afectar a barrancos, canales, galerías, manantiales y pozos

DELIMITACIONES ADMINISTRATIVAS

- TERMINO MUNICIPAL
- LIMITE DE ESPACIO NATURAL PROTEGIDO (T-29 y T-36)

COSTAS

- LÍNEA DE RIBERA DEL MAR
- DESLINDE MARITIMO TERRESTRE
- SERVIDUMBRE DE PROTECCIÓN DE COSTAS

LOS USOS EN SERVIDUMBRE DE PROTECCIÓN SE AJUSTARÁN A LO QUE DISPONEN LOS ARTICULOS 24 y 25 DE LA LEY DE COSTAS. SE TENDRÁN EN CUENTA LO DISPUESTO EN LOS ARTICULOS 27, 28, 30 y 44.6 EN RELACION CON LAS SERVIDUMBRES DE TRANSITO, ACCESO AL MAR, ZONA DE INFLUENCIA E INSTALACIONES DE DEPURACIÓN DE AGUAS RESIDUALES Y COLECTORES PARALELOS A LA COSTA. PARA LAS OBRAS E INSTALACIONES EXISTENTES EN DOMINIO PÚBLICO EXISTENTE MARÍTIMO-TERRESTRE Y EN ZONA DE SERVIDUMBRE DE PROTECCIÓN SE ESTARÁ A LO INDICADO EN LA DISPOSICIÓN TRANSITORIA CUARTA DE LA LEY DE COSTAS.



REVISIÓN DEL P. G. O. DE EL SAUZAL
ADAPTACIÓN A LAS DIRECTRICES DE ORDENACIÓN GENERAL Y DEL TURISMO.
TEXTO REFUNDIDO.APROBACIÓN DEFINITIVA.

AREA: A.14 LOS NARANJOS	ESCALA: E=1:5000	FECHA: DICIEMBRE 2010	HOJA Nº: 26
-----------------------------------	----------------------------	---------------------------------	-----------------------



- | | |
|--|--|
| <p>DELIMITACIÓN ÁREAS ORDENACIÓN URBANÍSTICA</p> <ul style="list-style-type: none"> ÁMBITOS SUELO URBANO (A-Nº) RESIDENCIAL INDUSTRIAL ELAJ (ESPACIO LIBRE AJARDINADO Y ÁREA DE JUEGO) ELAP (ESPACIO LIBRE PEATONAL Y ÁREA DE JUEGO) ELPU (ESPACIO LIBRE PARQUE URBANO) | <p>ÁMBITOS DE GESTIÓN</p> <ul style="list-style-type: none"> ACTUACIÓN URBANÍSTICA AISLADA (AUA) UNIDADES DE ACTUACIÓN (UA) |
| <p>SISTEMAS GENERALES</p> <ul style="list-style-type: none"> SGRV (RED VIARIA) SGEC (EQUIPAMIENTO COMUNITARIO) SGIA (INFRAESTRUCTURA ABASTECIMIENTO) SGSU (SERVICIO URBANO) SGPU (PARQUE URBANO) SGDEP (DEPORTIVO) SGEL (ESPACIO LIBRE) | <p>INSTRUMENTOS DE PLANEAMIENTO Y DESARROLLO</p> <ul style="list-style-type: none"> ESTUDIO DE DETALLE (ED) |
| <p>EQUIPAMIENTO ESTRUCTURANTE</p> <ul style="list-style-type: none"> EE.REL (RELIGIOSO) EE.CULT (CULTURAL) EE.DEP (DEPORTIVO) | <p>EQUIPAMIENTO</p> <ul style="list-style-type: none"> R (RELIGIOSO) I (INDEFINIDO) BS (BIENESTAR SOCIAL) SU (SERVICIOS URBANOS) |
| <p>LÍNEAS NORMATIVAS</p> <ul style="list-style-type: none"> Fondo máximo edificable Fondo máximo edificable a 24 m Línea de disposición obligatoria a 1,5 m Línea de disposición obligatoria a 2 m Línea de disposición obligatoria a 3 m Línea de disposición obligatoria a 5 m Línea de disposición obligatoria en planta alta Línea de disposición obligatoria posterior Línea de disposición obligatoria SGRV-1 Línea de disposición obligatoria SGRV-3 Línea de disposición obligatoria SGRV-3 a 15,5 m de eje viario | <p>DOTACIONES</p> <ul style="list-style-type: none"> C (CULTURAL) BS (BIENESTAR SOCIAL) DE (DEPORTIVO) DO (DOCENTE) SU (SERVICIOS URBANOS) I (INDEFINIDO) |
| <p>ALINEACIONES</p> <ul style="list-style-type: none"> ALINEACIÓN OFICIAL (La alineación de edificación se determina en las tablas de tipologías en la normativa.) | <p>BIEN DE INTERÉS CULTURAL (BIC)</p> <ul style="list-style-type: none"> ENTORNO DEL BIC DELIMITACIÓN BIC |
| <p>ABASTECIMIENTO</p> <ul style="list-style-type: none"> GALERIAS MANANTIALES POZOS DEPOSITO ABASTECIMIENTO RED DE DRENAJE TERRITORIAL CANALES DE ABASTECIMIENTO DE AGUA | <p>ETIQUETAS</p> <ul style="list-style-type: none"> 1.10.2 Nº DE MANZANA CJa(2) ZONA DE EDIFICACIÓN SU.AX ZONA DE USO |
| <p>USOS</p> <ul style="list-style-type: none"> UF UNIFAMILIAR CO COLECTIVO CM COMERCIAL VPP VIVIENDAS DE PROMOCIÓN PÚBLICA | <p>SECCIÓN TIPO VIARIO</p> <ul style="list-style-type: none"> Nº SECCIÓN TIPO VIARIO |

NOTA: Será obligatorio la solicitud de la preceptiva autorización/concesión administrativa al Consejo Insular de Aguas para ejecutar obras que pudieran afectar a barrancos, canales, galerías, manantiales y pozos

DELIMITACIONES ADMINISTRATIVAS

- TERMINO MUNICIPAL
- LÍMITE DE ESPACIO NATURAL PROTEGIDO (T-29 y T-36)

COSTAS

- LÍNEA DE RIBERA DEL MAR
- DESLINDE MARITIMO TERRESTRE
- SERVIDUMBRE DE PROTECCIÓN DE COSTAS

LOS USOS EN SERVIDUMBRE DE PROTECCIÓN SE AJUSTARÁN A LO QUE DISPONEN LOS ARTICULOS 24 y 25 DE LA LEY DE COSTAS. SE TENDRÁN EN CUENTA LO DISPUESTO EN LOS ARTICULOS 27, 28, 30 y 44.6 EN RELACION CON LAS SERVIDUMBRES DE TRANSITO, ACCESO AL MAR, ZONA DE INFLUENCIA E INSTALACIONES DE DEPURACIÓN DE AGUAS RESIDUALES Y COLECTORES PARALELOS A LA COSTA. PARA LAS OBRAS E INSTALACIONES EXISTENTES EN DOMINIO PÚBLICO EXISTENTE MARÍTIMO-TERRESTRE Y EN ZONA DE SERVIDUMBRE DE PROTECCIÓN SE ESTARÁ A LO INDICADO EN LA DISPOSICIÓN TRANSITORIA CUARTA DE LA LEY DE COSTAS.



**REVISIÓN DEL P. G. O. DE EL SAUZAL
ADAPTACIÓN A LAS DIRECTRICES DE ORDENACIÓN GENERAL Y DEL TURISMO.
TEXTO REFUNDIDO.APROBACIÓN DEFINITIVA.**

AREA: A.14 LOS NARANJOS	ESCALA: E=1:2000	FECHA: DICIEMBRE 2010	HOJA Nº: 27
-----------------------------------	----------------------------	---------------------------------	-----------------------

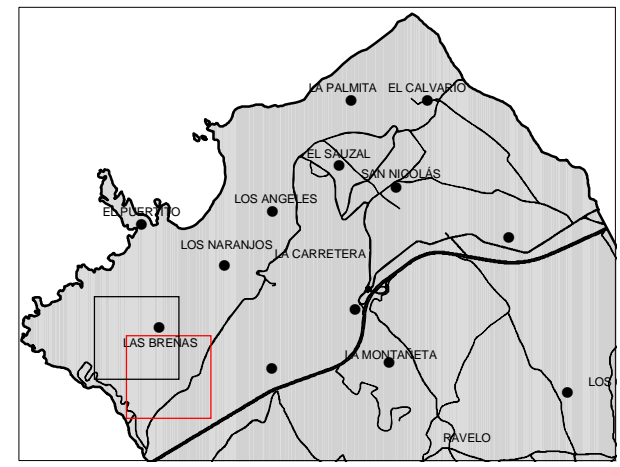
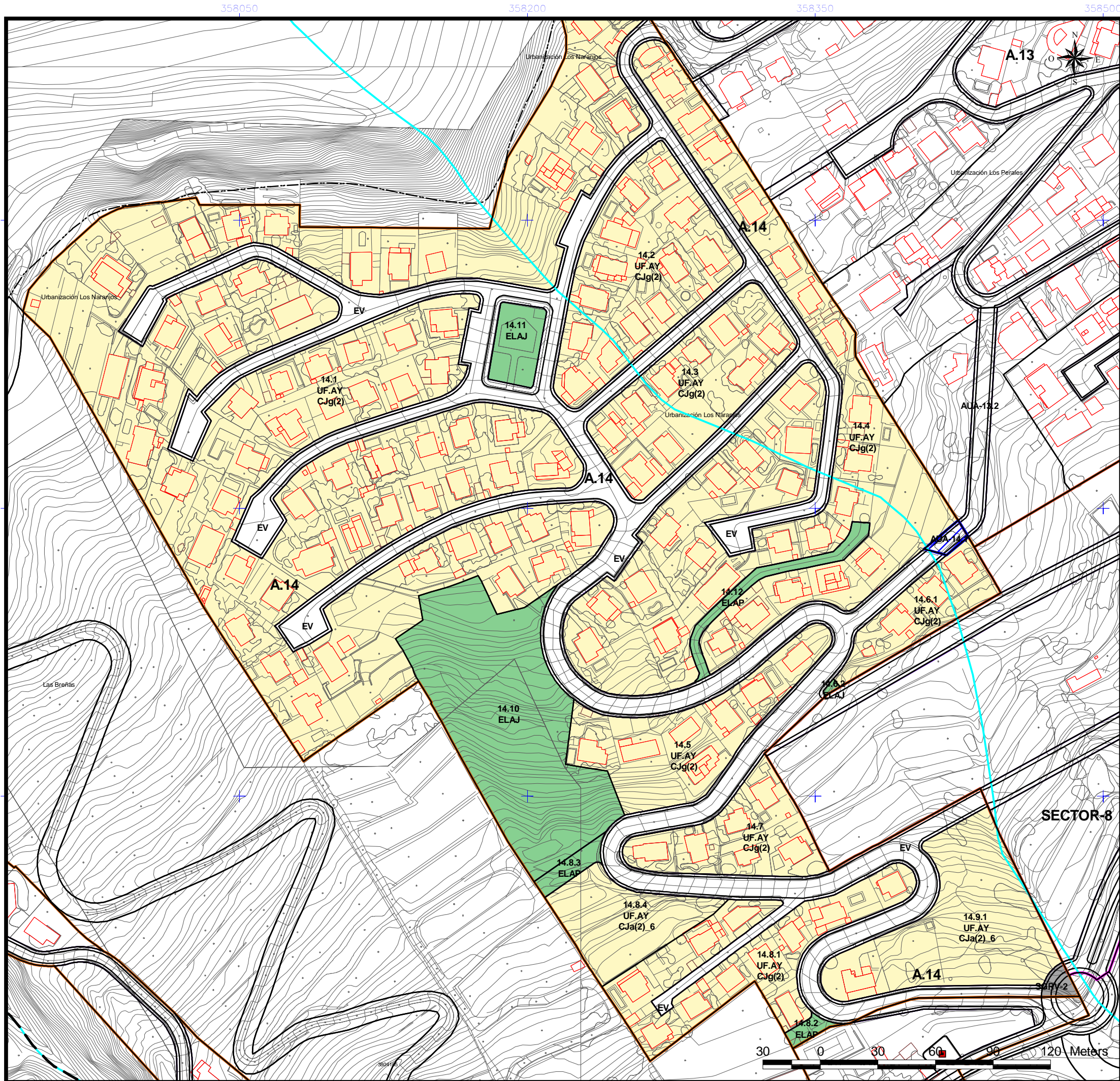

- | | |
|--|--|
| <p>DELIMITACIÓN ÁREAS ORDENACIÓN URBANÍSTICA</p> <ul style="list-style-type: none"> ÁMBITOS SUELO URBANO (A-Nº) RESIDENCIAL INDUSTRIAL ELAJ (ESPACIO LIBRE AJARDINADO Y ÁREA DE JUEGO) ELAP (ESPACIO LIBRE PEATONAL Y ÁREA DE JUEGO) ELPU (ESPACIO LIBRE PARQUE URBANO) | <p>ÁMBITOS DE GESTIÓN</p> <ul style="list-style-type: none"> ACTUACIÓN URBANÍSTICA AISLADA (AUA) UNIDADES DE ACTUACIÓN (UA) |
| <p>SISTEMAS GENERALES</p> <ul style="list-style-type: none"> SGRV (RED VIARIA) SGEC (EQUIPAMIENTO COMUNITARIO) SGIA (INFRAESTRUCTURA ABASTECIMIENTO) SGSU (SERVICIO URBANO) SGPU (PARQUE URBANO) SGDEP (DEPORTIVO) SGEL (ESPACIO LIBRE) | <p>INSTRUMENTOS DE PLANEAMIENTO Y DESARROLLO</p> <ul style="list-style-type: none"> ESTUDIO DE DETALLE (ED) |
| <p>EQUIPAMIENTO ESTRUCTURANTE</p> <ul style="list-style-type: none"> EE.REL (RELIGIOSO) EE.CULT (CULTURAL) EE.DEP (DEPORTIVO) | <p>EQUIPAMIENTO</p> <ul style="list-style-type: none"> R (RELIGIOSO) I (INDEFINIDO) BS (BIENESTAR SOCIAL) SU (SERVICIOS URBANOS) <p>DOTACIONES</p> <ul style="list-style-type: none"> C (CULTURAL) BS (BIENESTAR SOCIAL) DE (DEPORTIVO) DO (DOCENTE) SU (SERVICIOS URBANOS) SI (INDEFINIDO) <p>BIEN DE INTERÉS CULTURAL (BIC)</p> <ul style="list-style-type: none"> ENTORNO DEL BIC DELIMITACIÓN BIC |
| <p>LÍNEAS NORMATIVAS</p> <ul style="list-style-type: none"> Fondo máximo edificable Fondo máximo edificable a 24 m Línea de disposición obligatoria a 1,5 m Línea de disposición obligatoria a 2 m Línea de disposición obligatoria a 3 m Línea de disposición obligatoria a 5 m Línea de disposición obligatoria en planta alta Línea de disposición obligatoria posterior Línea de disposición obligatoria SGRV-1 Línea de disposición obligatoria SGRV-3 Línea de disposición obligatoria SGRV-3 a 15,5 m de eje viario | <p>ALINEACIONES</p> <ul style="list-style-type: none"> ALINEACIÓN OFICIAL (La alineación de edificación se determina en las tablas de tipologías en la normativa.) |
| <p>ABASTECIMIENTO</p> <ul style="list-style-type: none"> GALERÍAS MANANTIALES POZOS DEPOSITO ABASTECIMIENTO RED DE DRENAJE TERRITORIAL CANALES DE ABASTECIMIENTO DE AGUA | <p>ETIQUETAS</p> <ul style="list-style-type: none"> 1.10.2 Nº DE MANZANA CJa(2) ZONA DE EDIFICACIÓN SU.AX ZONA DE USO <p>USOS</p> <ul style="list-style-type: none"> UF UNIFAMILIAR CO COLECTIVO CM COMERCIAL VPP VIVIENDAS DE PROMOCIÓN PÚBLICA |

NOTA: Será obligatorio la solicitud de la preceptiva autorización/concesión administrativa al Consejo Insular de Aguas para ejecutar obras que pudieran afectar a barrancos, canales, galerías, manantiales y pozos

DELIMITACIONES ADMINISTRATIVAS

- TERMINO MUNICIPAL
- LÍMITE DE ESPACIO NATURAL PROTEGIDO (T-29 y T-36)

COSTAS

- LÍNEA DE RIBERA DEL MAR
- DESLINDE MARITIMO TERRESTRE
- SERVIDUMBRE DE PROTECCIÓN DE COSTAS

LOS USOS EN SERVIDUMBRE DE PROTECCIÓN SE AJUSTARÁN A LO QUE DISPONEN LOS ARTICULOS 24 y 25 DE LA LEY DE COSTAS. SE TENDRÁN EN CUENTA LO DISPUESTO EN LOS ARTICULOS 27, 28, 30 y 44.6 EN RELACION CON LAS SERVIDUMBRES DE TRANSITO, ACCESO AL MAR, ZONA DE INFLUENCIA E INSTALACIONES DE DEPURACIÓN DE AGUAS RESIDUALES Y COLECTORES PARALELOS A LA COSTA. PARA LAS OBRAS E INSTALACIONES EXISTENTES EN DOMINIO PÚBLICO EXISTENTE MARÍTIMO-TERRESTRE Y EN ZONA DE SERVIDUMBRE DE PROTECCIÓN SE ESTARÁ A LO INDICADO EN LA DISPOSICIÓN TRANSITORIA CUARTA DE LA LEY DE COSTAS.



**REVISIÓN DEL P. G. O. DE EL SAUZAL
ADAPTACIÓN A LAS DIRECTRICES DE ORDENACIÓN GENERAL Y DEL TURISMO.
TEXTO REFUNDIDO. APROBACIÓN DEFINITIVA.**

AREA: A.14 LOS NARANJOS	ESCALA: E=1:2000	FECHA: DICIEMBRE 2010	HOJA Nº: 28
-----------------------------------	----------------------------	---------------------------------	-----------------------

ÁREA - A-15	DENOMINACIÓN:	PUNTILLO DEL SOL	
	USO CARACTERÍSTICO:	RESIDENCIAL	
	SUPERFICIE TOTAL. (m²):	76.008,30	
INSTRUMENTO DE ORDENACIÓN:	Plan General de Ordenación	SUPERFICIE RESIDENCIAL:	60.068,93
EDIFICABILIDAD MEDIA. (m² c / m² s):	0,53	EDIFICABILIDAD POTENCIAL. (m² c):	31.924,20
NUMERO DE VIVIENDAS:	96	HABITANTES POTENCIALES:	230,66
ESPACIOS LIBRES. (m²):	1.403,02	RED VIARIA. (m²):	10.213,03
DOTACIONES Y EQUIPAMIENTOS. (m²):	0,00	SISTEMAS GENERALES. (m²):	4.323,32

CONDICIONES DE USO

ZONA DE USO: UF-AY

Principal: Residencial > Vivienda unifamiliar

Compatible:

Industrial > Producción artesanal y oficios artísticos, Talleres domésticos

Terciario > Comercio > Categoría 1ª, Categoría 2ª

Terciario > Oficinas > Categoría 1ª, Categoría 2ª

Terciario > Salas de reunión > Categoría 1ª, Categoría 2ª

Terciario>Hostelería>Categoría 1,2, 3 y 4

Prohibido:

Industrial > Industria nociva, Almacenaje y comercio mayorista, Industria, Industria primaria, Talleres Industriales.

Terciario > Comercio > Categoría 3ª, Categoría 4ª, Categoría 5ª

Terciario > Oficinas > Categoría 3ª, Categoría 4ª

Terciario > Salas de reunión > Categoría 3ª, Categoría 4ª

Terciario>Hostelería>Categoría 5

Turístico

Nº manzana: 15.1, 15.2, 15.3, 15.4, 15.5, 15.6, 15.7.1, 15.7.2, 15.8, 15.9.1, 15.9.2, 15.10.1, 15.11.2.

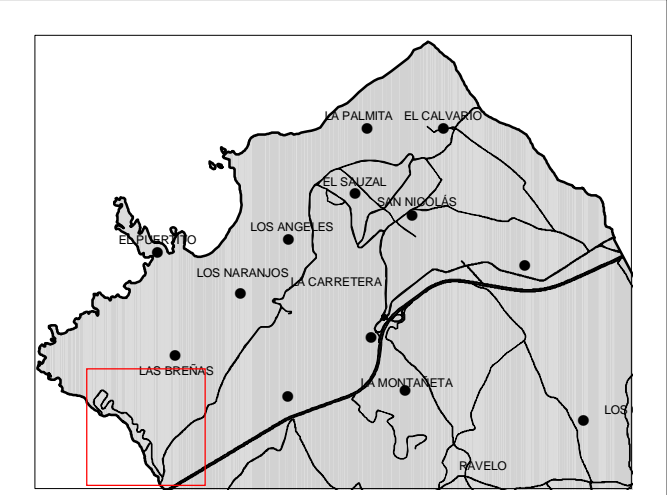
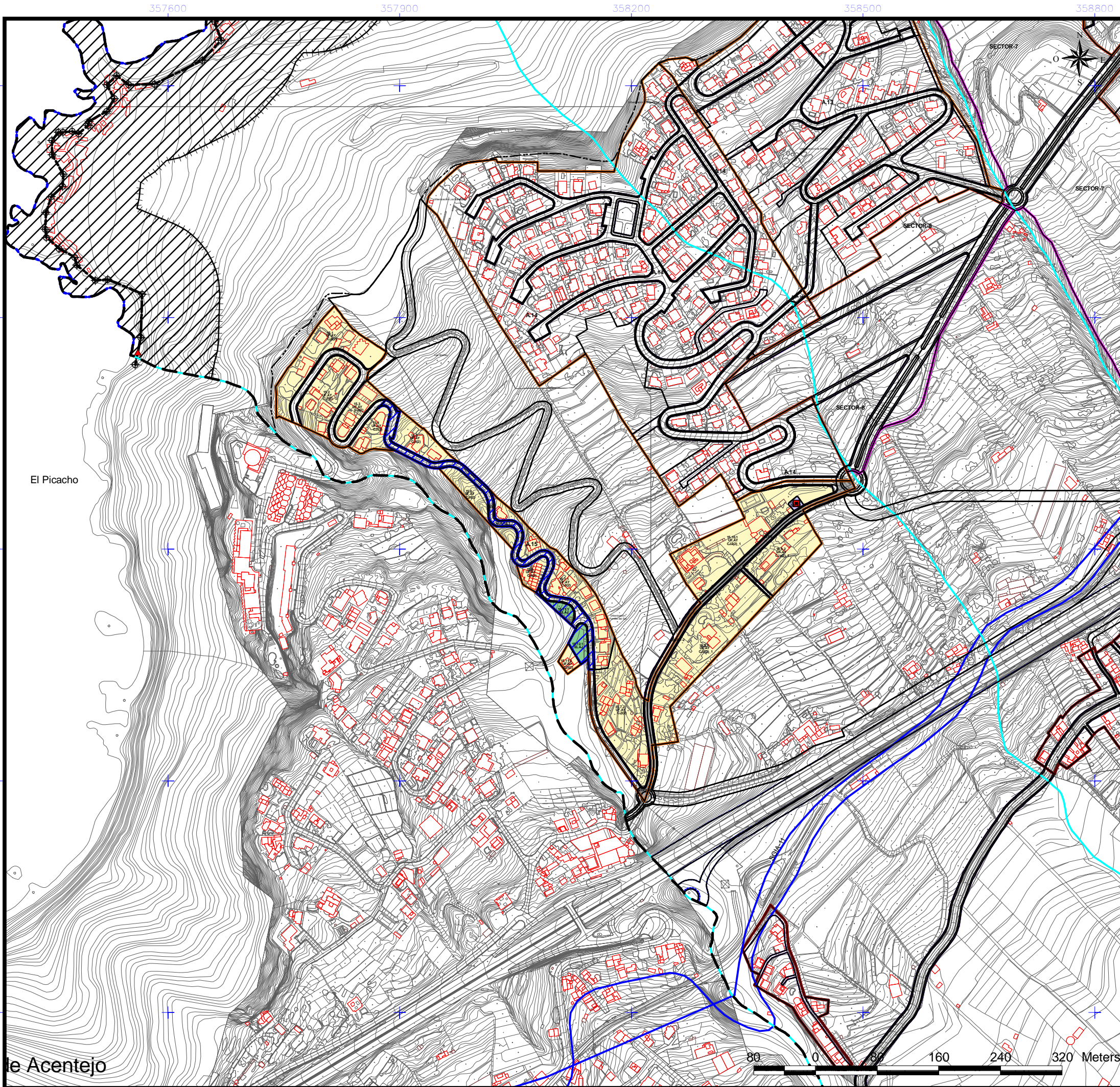

- | | |
|---|--|
| DELIMITACIÓN ÁREAS ORDENACIÓN URBANÍSTICA | ÁMBITOS DE GESTIÓN |
| ÁMBITOS SUELO URBANO (A-Nº) | ACTUACIÓN URBANÍSTICA AISLADA (AUA) |
| RESIDENCIAL | UNIDADES DE ACTUACIÓN (UA) |
| INDUSTRIAL | INSTRUMENTOS DE PLANEAMIENTO Y DESARROLLO |
| ELAJ (ESPACIO LIBRE AJARDINADO Y ÁREA DE JUEGO) | ESTUDIO DE DETALLE (ED) |
| ELAP (ESPACIO LIBRE PEATONAL Y ÁREA DE JUEGO) | |
| ELPU (ESPACIO LIBRE PARQUE URBANO) | |
| SISTEMAS GENERALES | EQUIPAMIENTO |
| SGRV (RED VIARIA) | R (RELIGIOSO) |
| SGEC (EQUIPAMIENTO COMUNITARIO) | I (INDEFINIDO) |
| SGIA (INFRAESTRUCTURA ABASTECIMIENTO) | BS (BIENESTAR SOCIAL) |
| SGSU (SERVICIO URBANO) | SU (SERVICIOS URBANOS) |
| SGPU (PARQUE URBANO) | |
| SGDEP (DEPORTIVO) | DOTACIONES |
| SGEL (ESPACIO LIBRE) | C (CULTURAL) |
| EQUIPAMIENTO ESTRUCTURANTE | BS (BIENESTAR SOCIAL) |
| EE.REL (RELIGIOSO) | DE (DEPORTIVO) |
| EE.CULT (CULTURAL) | DO (DOCENTE) |
| EE.DEP (DEPORTIVO) | SU (SERVICIOS URBANOS) |
| | I (INDEFINIDO) |
| | BIEN DE INTERÉS CULTURAL (BIC) |
| | ENTORNO DEL BIC |
| | DELIMITACIÓN BIC |
| | Nº SECCIÓN TIPO VIARIO |
| LÍNEAS NORMATIVAS | |
| Fondo máximo edificable | |
| Fondo máximo edificable a 24 m | |
| Línea de disposición obligatoria a 1,5 m | |
| Línea de disposición obligatoria a 2 m | |
| Línea de disposición obligatoria a 3 m | |
| Línea de disposición obligatoria a 5 m | |
| Línea de disposición obligatoria en planta alta | |
| Línea de disposición obligatoria posterior | |
| Línea de disposición obligatoria SGRV-1 | |
| Línea de disposición obligatoria SGRV-3 | |
| Línea de disposición obligatoria SGRV-3 a 15,5 m de eje viario | |
| ALINEACIONES | |
| ALINEACIÓN OFICIAL (La alineación de edificación se determina en las tablas de tipologías en la normativa.) | |
| ABASTECIMIENTO | ETIQUETAS |
| GALERIAS | 1.10.2 Nº DE MANZANA |
| MANANTIALES | CJa(2) ZONA DE EDIFICACIÓN |
| POZOS | SU.AX ZONA DE USO |
| DEPOSITO ABASTECIMIENTO | USOS |
| RED DE DRENAJE TERRITORIAL | UF UNIFAMILIAR |
| CANALES DE ABASTECIMIENTO DE AGUA | CO COLECTIVO |
| | CM COMERCIAL |
| | VPP VIVIENDAS DE PROMOCIÓN PÚBLICA |

NOTA: Será obligatorio la solicitud de la preceptiva autorización/concesión administrativa al Consejo Insular de Aguas para ejecutar obras que pudieran afectar a barrancos, canales, galerías, manantiales y pozos

- DELIMITACIONES ADMINISTRATIVAS**
- TERMINO MUNICIPAL
 - LÍMITE DE ESPACIO NATURAL PROTEGIDO (T-29 y T-36)
 - COSTAS**
 - LÍNEA DE RIBERA DEL MAR
 - DESLINDE MARITIMO TERRESTRE
 - SERVIDUMBRE DE PROTECCIÓN DE COSTAS

LOS USOS EN SERVIDUMBRE DE PROTECCIÓN SE AJUSTARÁN A LO QUE DISPONEN LOS ARTICULOS 24 y 25 DE LA LEY DE COSTAS. SE TENDRÁN EN CUENTA LO DISPUESTO EN LOS ARTICULOS 27, 28, 30 y 44.6 EN RELACIÓN CON LAS SERVIDUMBRES DE TRANSITO, ACCESO AL MAR, ZONA DE INFLUENCIA E INSTALACIONES DE DEPURACIÓN DE AGUAS RESIDUALES Y COLECTORES PARALELOS A LA COSTA. PARA LAS OBRAS E INSTALACIONES EXISTENTES EN DOMINIO PÚBLICO EXISTENTE MARÍTIMO-TERRESTRE Y EN ZONA DE SERVIDUMBRE DE PROTECCIÓN SE ESTARÁ A LO INDICADO EN LA DISPOSICIÓN TRANSITORIA CUARTA DE LA LEY DE COSTAS.



**REVISIÓN DEL P. G. O. DE EL SAUZAL
ADAPTACIÓN A LAS DIRECTRICES DE ORDENACIÓN GENERAL Y DEL TURISMO.
TEXTO REFUNDIDO. APROBACIÓN DEFINITIVA.**

AREA: A.15 PUNTILLO DEL SOL	ESCALA: E=1:5000	FECHA: DICIEMBRE 2010	HOJA Nº: 29
---------------------------------------	----------------------------	---------------------------------	-----------------------

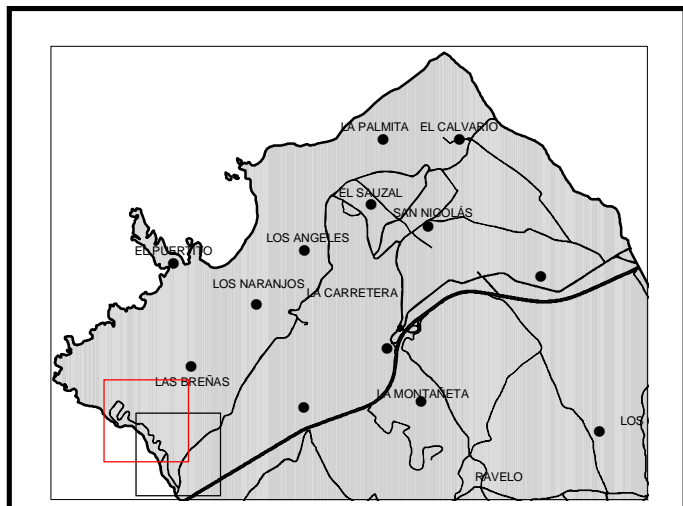
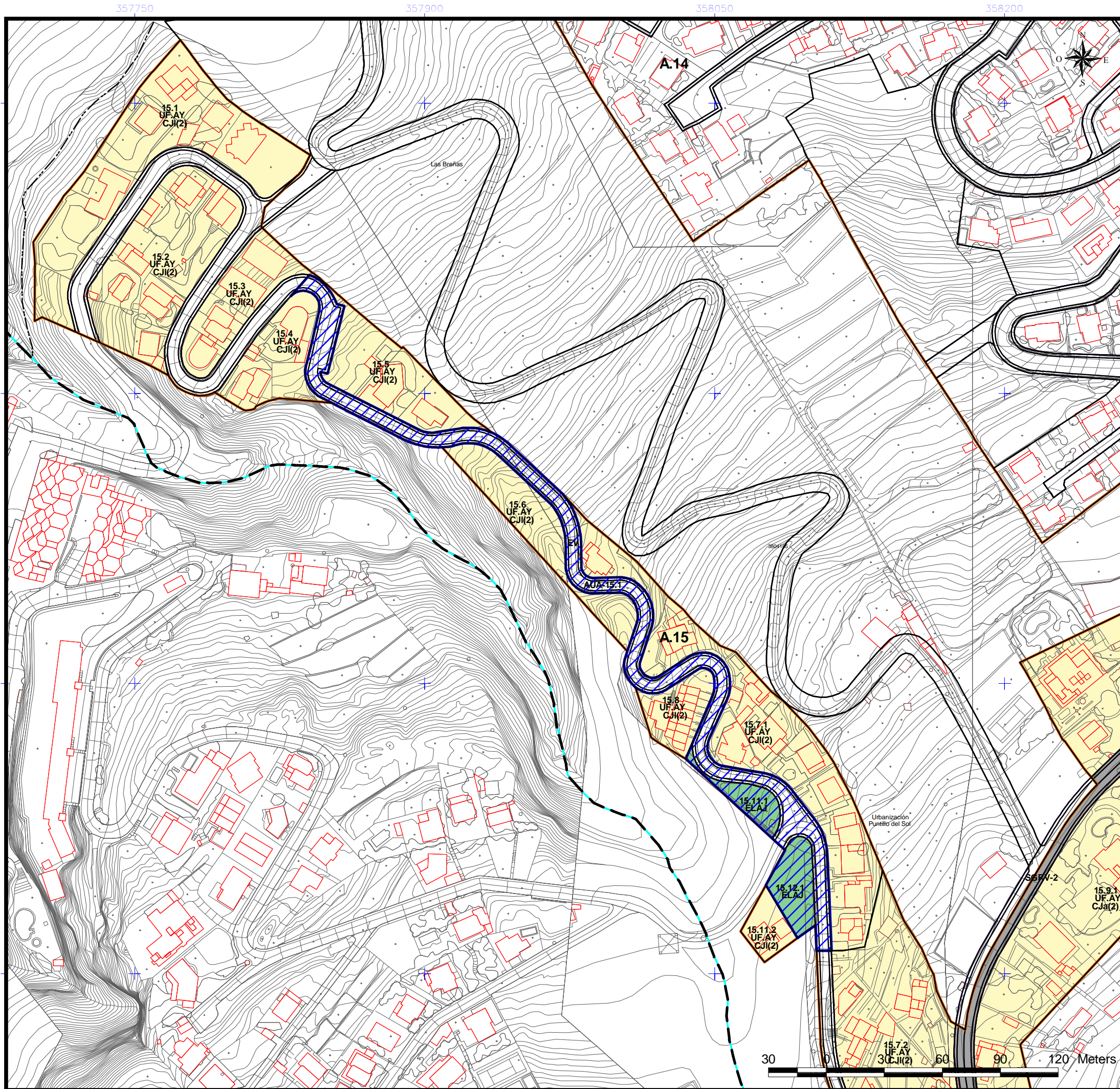

- | | |
|--|--|
| <p>DELIMITACIÓN ÁREAS ORDENACIÓN URBANÍSTICA</p> <ul style="list-style-type: none"> ÁMBITOS SUELO URBANO (A-Nº) RESIDENCIAL INDUSTRIAL ELAJ (ESPACIO LIBRE AJARDINADO Y ÁREA DE JUEGO) ELAP (ESPACIO LIBRE PEATONAL Y ÁREA DE JUEGO) ELPU (ESPACIO LIBRE PARQUE URBANO) | <p>ÁMBITOS DE GESTIÓN</p> <ul style="list-style-type: none"> ACTUACIÓN URBANÍSTICA AISLADA (AUA) UNIDADES DE ACTUACIÓN (UA) |
| <p>SISTEMAS GENERALES</p> <ul style="list-style-type: none"> SGRV (RED VIARIA) SGEC (EQUIPAMIENTO COMUNITARIO) SGIA (INFRAESTRUCTURA ABASTECIMIENTO) SGSU (SERVICIO URBANO) SGPU (PARQUE URBANO) SGDEP (DEPORTIVO) SGEL (ESPACIO LIBRE) | <p>INSTRUMENTOS DE PLANEAMIENTO Y DESARROLLO</p> <ul style="list-style-type: none"> ESTUDIO DE DETALLE (ED) |
| <p>EQUIPAMIENTO ESTRUCTURANTE</p> <ul style="list-style-type: none"> EE.REL (RELIGIOSO) EE.CULT (CULTURAL) EE.DEP (DEPORTIVO) | <p>EQUIPAMIENTO</p> <ul style="list-style-type: none"> R (RELIGIOSO) I (INDEFINIDO) BS (BIENESTAR SOCIAL) SU (SERVICIOS URBANOS) |
| <p>LINEAS NORMATIVAS</p> <ul style="list-style-type: none"> Fondo máximo edificable Fondo máximo edificable a 24 m Línea de disposición obligatoria a 1,5 m Línea de disposición obligatoria a 2 m Línea de disposición obligatoria a 3 m Línea de disposición obligatoria a 5 m Línea de disposición obligatoria en planta alta Línea de disposición obligatoria posterior Línea de disposición obligatoria SGRV-1 Línea de disposición obligatoria SGRV-3 Línea de disposición obligatoria SGRV-3 a 15,5 m de eje viario | <p>DOTACIONES</p> <ul style="list-style-type: none"> C (CULTURAL) BS (BIENESTAR SOCIAL) DE (DEPORTIVO) DO (DOCENTE) SU (SERVICIOS URBANOS) I (INDEFINIDO) |
| <p>ALINEACIONES</p> <ul style="list-style-type: none"> ALINEACIÓN OFICIAL (La alineación de edificación se determina en las tablas de tipologías en la normativa.) | <p>BIEN DE INTERÉS CULTURAL (BIC)</p> <ul style="list-style-type: none"> ENTORNO DEL BIC DELIMITACIÓN BIC |
| <p>ABASTECIMIENTO</p> <ul style="list-style-type: none"> GALERIAS MANANTIALES POZOS DEPOSITO ABASTECIMIENTO RED DE DRENAJE TERRITORIAL CANALES DE ABASTECIMIENTO DE AGUA | <p>ETIQUETAS</p> <ul style="list-style-type: none"> 1.10.2 Nº DE MANZANA CJa(2) ZONA DE EDIFICACIÓN SU.AX ZONA DE USO |
| <p>USOS</p> <ul style="list-style-type: none"> UF UNIFAMILIAR CO COLECTIVO CM COMERCIAL VPP VIVIENDAS DE PROMOCIÓN PÚBLICA | |

NOTA: Será obligatorio la solicitud de la preceptiva autorización/concesión administrativa al Consejo Insular de Aguas para ejecutar obras que pudieran afectar a barrancos, canales, galerías, manantiales y pozos

DELIMITACIONES ADMINISTRATIVAS

- TERMINO MUNICIPAL
- LÍMITE DE ESPACIO NATURAL PROTEGIDO (T-29 y T-36)

COSTAS

- LÍNEA DE RIBERA DEL MAR
- DESLINDE MARITIMO TERRESTRE
- SERVIDUMBRE DE PROTECCIÓN DE COSTAS

LOS USOS EN SERVIDUMBRE DE PROTECCIÓN SE AJUSTARÁN A LO QUE DISPONEN LOS ARTICULOS 24 y 25 DE LA LEY DE COSTAS. SE TENDRÁN EN CUENTA LO DISPUESTO EN LOS ARTICULOS 27, 28, 30 y 44.6 EN RELACIÓN CON LAS SERVIDUMBRES DE TRANSITO, ACCESO AL MAR, ZONA DE INFLUENCIA E INSTALACIONES DE DEPURACIÓN DE AGUAS RESIDUALES Y COLECTORES PARALELOS A LA COSTA. PARA LAS OBRAS E INSTALACIONES EXISTENTES EN DOMINIO PÚBLICO EXISTENTE MARÍTIMO-TERRESTRE Y EN ZONA DE SERVIDUMBRE DE PROTECCIÓN SE ESTARÁ A LO INDICADO EN LA DISPOSICIÓN TRANSITORIA CUARTA DE LA LEY DE COSTAS.



**REVISIÓN DEL P. G. O. DE EL SAUZAL
ADAPTACIÓN A LAS DIRECTRICES DE ORDENACIÓN GENERAL Y DEL TURISMO.
TEXTO REFUNDIDO. APROBACIÓN DEFINITIVA.**

AREA: A.15 PUNTILLO DEL SOL	ESCALA: E=1:2000	FECHA: DICIEMBRE 2010	HOJA Nº: 30
---------------------------------------	----------------------------	---------------------------------	-----------------------

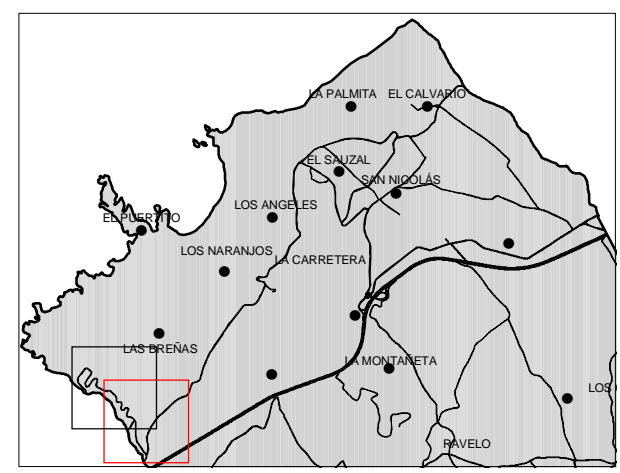
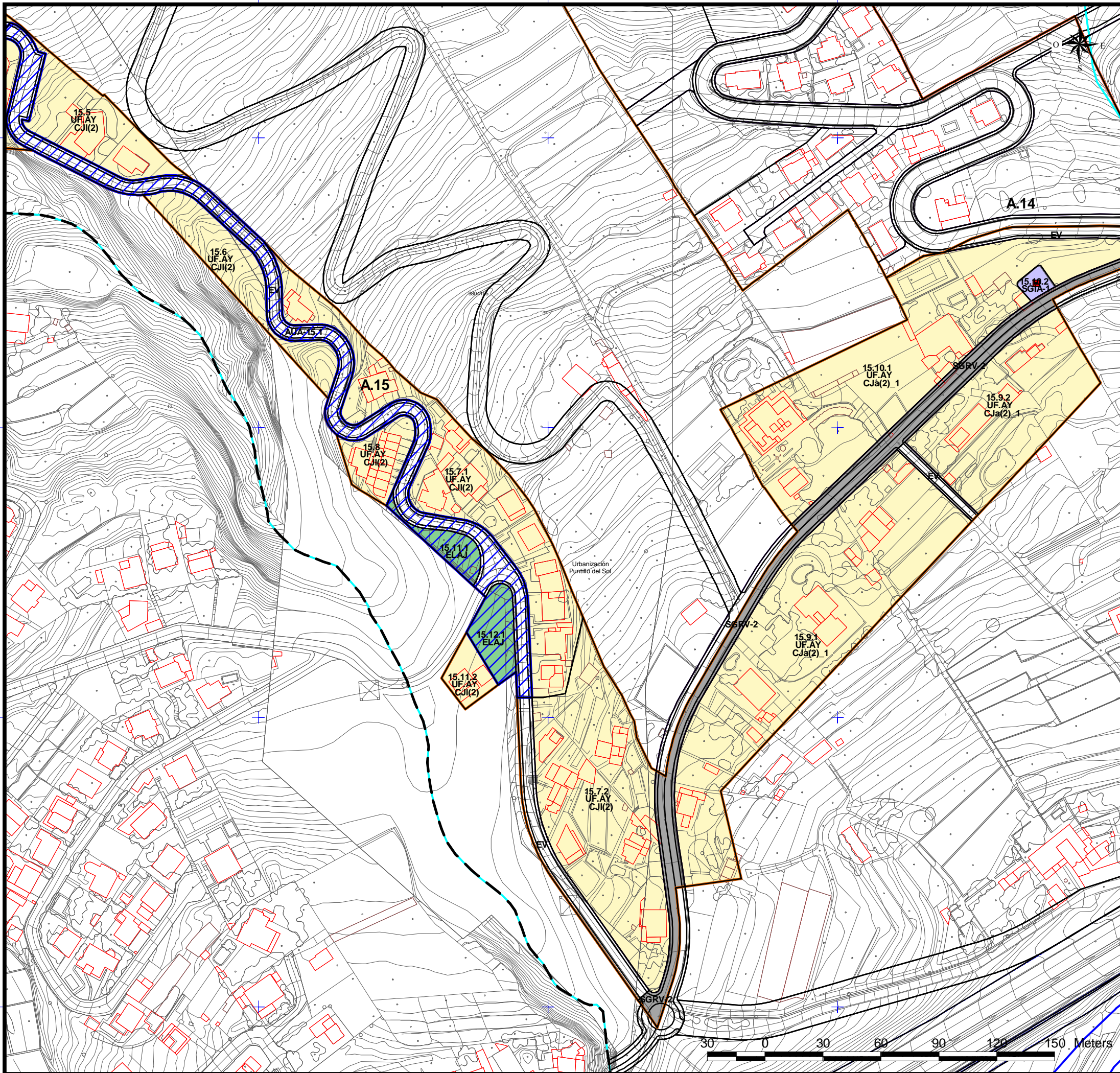

- | | |
|---|--|
| DELIMITACIÓN ÁREAS ORDENACIÓN URBANÍSTICA | ÁMBITOS DE GESTIÓN |
| ÁMBITOS SUELO URBANO (A-Nº) | ACTUACIÓN URBANÍSTICA AISLADA (AUA) |
| RESIDENCIAL | UNIDADES DE ACTUACIÓN (UA) |
| INDUSTRIAL | INSTRUMENTOS DE PLANEAMIENTO Y DESARROLLO |
| ELAJ (ESPACIO LIBRE AJARDINADO Y ÁREA DE JUEGO) | ESTUDIO DE DETALLE (ED) |
| ELP (ESPACIO LIBRE PEATONAL Y ÁREA DE JUEGO) | EQUIPAMIENTO |
| ELPU (ESPACIO LIBRE PARQUE URBANO) | R (RELIGIOSO) |
| SISTEMAS GENERALES | I (INDEFINIDO) |
| SGRV (RED VIARIA) | BS (BIENESTAR SOCIAL) |
| SGEC (EQUIPAMIENTO COMUNITARIO) | SU (SERVICIOS URBANOS) |
| SGIA (INFRAESTRUCTURA ABASTECIMIENTO) | DOTACIONES |
| SGSU (SERVICIO URBANO) | C (CULTURAL) |
| SGPU (PARQUE URBANO) | BS (BIENESTAR SOCIAL) |
| SGDEP (DEPORTIVO) | DE (DEPORTE) |
| SGEL (ESPACIO LIBRE) | DO (DOCENTE) |
| EQUIPAMIENTO ESTRUCTURANTE | SU (SERVICIOS URBANOS) |
| EE.REL (RELIGIOSO) | I (INDEFINIDO) |
| EE.CULT (CULTURAL) | BIEN DE INTERÉS CULTURAL (BIC) |
| EE.DEP (DEPORTIVO) | ENTORNO DEL BIC |
| LÍNEAS NORMATIVAS | DELIMITACIÓN BIC |
| Fondo máximo edificable | |
| Fondo máximo edificable a 24 m | |
| Línea de disposición obligatoria a 1,5 m | |
| Línea de disposición obligatoria a 2 m | |
| Línea de disposición obligatoria a 3 m | |
| Línea de disposición obligatoria a 5 m | |
| Línea de disposición obligatoria en planta alta | |
| Línea de disposición obligatoria posterior | |
| Línea de disposición obligatoria SGRV-1 | |
| Línea de disposición obligatoria SGRV-3 | |
| Línea de disposición obligatoria SGRV-3 a 15,5 m de eje viario | |
| ALINEACIONES | |
| ALINEACIÓN OFICIAL (La alineación de edificación se determina en las tablas de tipologías en la normativa.) | |
| ABASTECIMIENTO | ETIQUETAS |
| GALERÍAS | 1.10.2 Nº DE MANZANA |
| MANANTIALES | CJa(2) ZONA DE EDIFICACIÓN |
| POZOS | SU.AX ZONA DE USO |
| DEPOSITO ABASTECIMIENTO | USOS |
| RED DE DRENAJE TERRITORIAL | UF UNIFAMILIAR |
| CANALES DE ABASTECIMIENTO DE AGUA | CO COLECTIVO |
| | CM COMERCIAL |
| | VPP VIVIENDAS DE PROMOCIÓN PÚBLICA |

NOTA: Será obligatorio la solicitud de la preceptiva autorización/concesión administrativa al Consejo Insular de Aguas para ejecutar obras que pudieran afectar a barrancos, canales, galerías, manantiales y pozos

DELIMITACIONES ADMINISTRATIVAS

- TERMINO MUNICIPAL
- LÍMITE DE ESPACIO NATURAL PROTEGIDO (T-29 y T-36)

COSTAS

- LÍNEA DE RIBERA DEL MAR
- DESLINDE MARITIMO TERRESTRE
- SERVIDUMBRE DE PROTECCIÓN DE COSTAS

LOS USOS EN SERVIDUMBRE DE PROTECCIÓN SE AJUSTARÁN A LO QUE DISPONEN LOS ARTICULOS 24 y 25 DE LA LEY DE COSTAS. SE TENDRÁN EN CUENTA LO DISPUESTO EN LOS ARTICULOS 27, 28, 30 y 44.6 EN RELACIÓN CON LAS SERVIDUMBRES DE TRANSITO, ACCESO AL MAR, ZONA DE INFLUENCIA E INSTALACIONES DE DEPURACIÓN DE AGUAS RESIDUALES Y COLECTORES PARALELOS A LA COSTA. PARA LAS OBRAS E INSTALACIONES EXISTENTES EN DOMINIO PÚBLICO EXISTENTE MARÍTIMO-TERRESTRE Y EN ZONA DE SERVIDUMBRE DE PROTECCIÓN SE ESTARÁ A LO INDICADO EN LA DISPOSICIÓN TRANSITORIA CUARTA DE LA LEY DE COSTAS.



**REVISIÓN DEL P. G. O. DE EL SAUZAL
ADAPTACIÓN A LAS DIRECTRICES DE ORDENACIÓN GENERAL Y DEL TURISMO.
TEXTO REFUNDIDO.APROBACIÓN DEFINITIVA.**

AREA: A.15 PUNTILLO DEL SOL	ESCALA: E=1:2000	FECHA: DICIEMBRE 2010	HOJA Nº: 31
---------------------------------------	----------------------------	---------------------------------	-----------------------

ÁREA - A-16	DENOMINACIÓN:	CANCELILLAS	
	USO CARACTERÍSTICO:	RESIDENCIAL	
	SUPERFICIE TOTAL. (m²):	59.148,12	
INSTRUMENTO DE ORDENACIÓN:	Plan General de Ordenación	SUPERFICIE RESIDENCIAL:	43.419,96
EDIFICABILIDAD MEDIA. (m² c / m² s):	0,88	EDIFICABILIDAD POTENCIAL. (m² c):	38.295,32
NUMERO DE VIVIENDAS:	147	HABITANTES POTENCIALES:	353,50
ESPACIOS LIBRES. (m²):	2.522,81	RED VIARIA. (m²):	4.316,14
DOTACIONES Y EQUIPAMIENTOS. (m²):	0,00	SISTEMAS GENERALES. (m²):	8.889,21

MEMORIA DE ORDENACIÓN

Delimitación del ámbito en que habría de concentrarse la futura edificación completando la consolidación actual, para la preservación del entorno agrícola próximo. Mejoras y propuestas alternativas de accesibilidad. Dotación de equipo comunitario y de servicios. Conservación y protección de sus valores como hábitat rural.

INSTRUCCIONES DE ORDENACIÓN

A efectos de ocupación, parcelación, retranqueos, etc. de la edificación, regirán las condiciones señaladas en el capítulo V del Título V de las Normas Urbanísticas. A los efectos correspondientes del citado capítulo, se considerará Red Viaria Básica la que figura en el plano de ordenación. La edificación en las manzanas 16.11, 16.12 y 16.13 habrá de presentar fachada hacia el suelo rústico o urbanizable diferido situado en las traseras de la parcela; por lo que los paramentos que se ofrezcan hacia dichas clases de suelo habrán de ser tratados convenientemente, debiendo preverse por ello los correspondientes retranqueos traseros de tres metros que permitan la apertura de huecos.

CONDICIONES DE USO

ZONA DE USO: CO-AZ

Principal: Residencial > Vivienda colectiva.

Compatible:

Industrial > Producción artesanal y oficios artísticos, Talleres domésticos, Talleres Industriales.

Terciario > Comercio > Categoría 1ª, Categoría 2ª, Categoría 3ª

Terciario > Oficinas > Categoría 1ª, Categoría 2ª

Terciario > Salas de reunión > Categoría 1ª

Terciario > Hostelería > Categoría 1, 2 y 3

Prohibido:

Industrial > Industria nociva, Almacenaje y comercio mayorista, Industria, Industria primaria.

Terciario > Comercio > Categoría 4ª, Categoría 5ª

Terciario > Oficinas > Categoría 3ª, Categoría 4ª

Terciario > Salas de reunión > Categoría 2ª, Categoría 3ª, Categoría 4ª

Terciario > Hostelería > Categoría 4 y 5

Turístico

Nº manzana:

16.1, 16.2.1, 16.2.3, 16.3, 16.4.1, 16.5.1, 16.7.1, 16.9, 16.10, 16.11, 16.12, 16.13.1, 16.13.3, 16.13.5, 16.13.7.

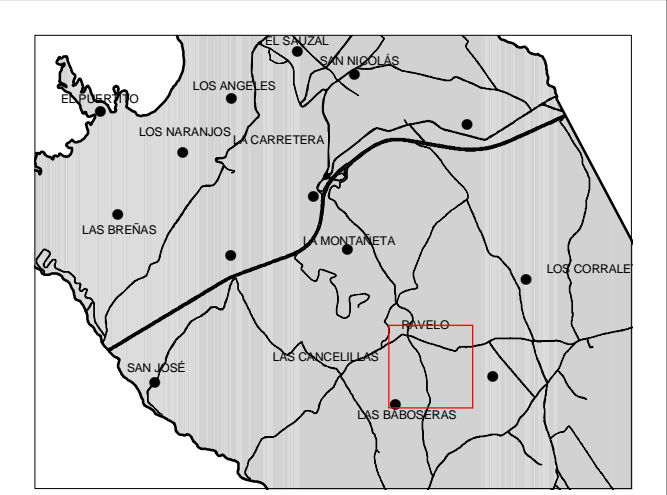
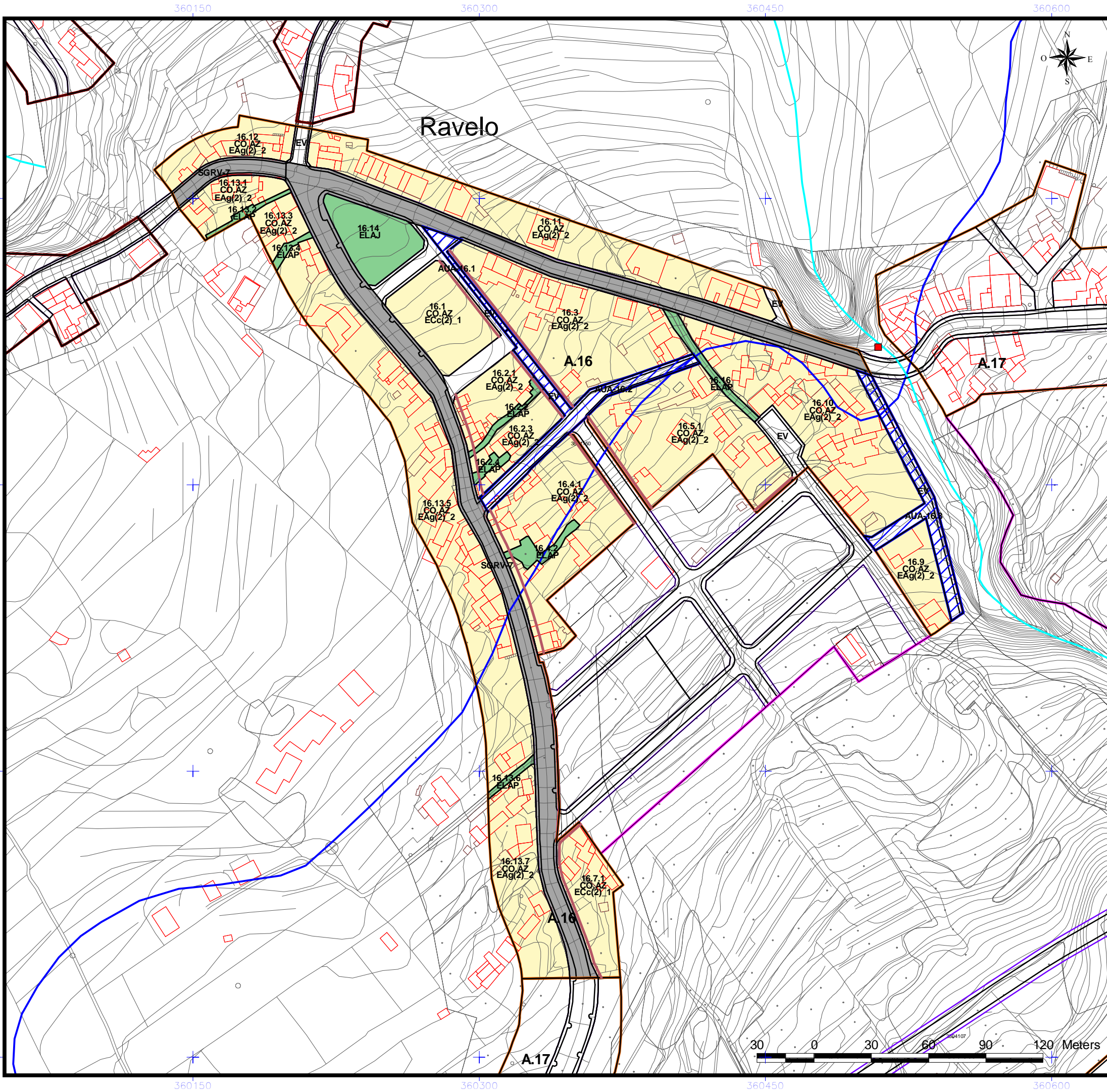

- DELIMITACIÓN ÁREAS ORDENACIÓN URBANÍSTICA**
- ÁMBITOS SUELO URBANO (A-Nº)
 - RESIDENCIAL
 - INDUSTRIAL
 - ELAJ (ESPACIO LIBRE AJARDINADO Y ÁREA DE JUEGO)
 - ELAP (ESPACIO LIBRE PEATONAL Y ÁREA DE JUEGO)
 - ELPU (ESPACIO LIBRE PARQUE URBANO)
- ÁMBITOS DE GESTIÓN**
- ACTUACIÓN URBANÍSTICA AISLADA (AUA)
 - UNIDADES DE ACTUACIÓN (UA)
- INSTRUMENTOS DE PLANEAMIENTO Y DESARROLLO**
- ESTUDIO DE DETALLE (ED)
- SISTEMAS GENERALES**
- SGRV (RED VIARIA)
 - SGEC (EQUIPAMIENTO COMUNITARIO)
 - SGIA (INFRAESTRUCTURA ABASTECIMIENTO)
 - SGSU (SERVICIO URBANO)
 - SGPU (PARQUE URBANO)
 - SGDEP (DEPORTIVO)
 - SGEL (ESPACIO LIBRE)
- EQUIPAMIENTO**
- R (RELIGIOSO)
 - I (INDEFINIDO)
 - BS (BIENESTAR SOCIAL)
 - SU (SERVICIOS URBANOS)
- DOTACIONES**
- C (CULTURAL)
 - BS (BIENESTAR SOCIAL)
 - DE (DEPORTIVO)
 - DO (DOCENTE)
 - SU (SERVICIOS URBANOS)
 - I (INDEFINIDO)
- BIEN DE INTERÉS CULTURAL (BIC)**
- ENTORNO DEL BIC
 - DELIMITACIÓN BIC
- EQUIPAMIENTO ESTRUCTURANTE**
- EE.REL (RELIGIOSO)
 - EE.CULT (CULTURAL)
 - EE.DEP (DEPORTIVO)
- LÍNEAS NORMATIVAS**
- Fondo máximo edificable
 - Fondo máximo edificable a 24 m
 - Línea de disposición obligatoria a 1, 5 m
 - Línea de disposición obligatoria a 2 m
 - Línea de disposición obligatoria a 3 m
 - Línea de disposición obligatoria a 5 m
 - Línea de disposición obligatoria en planta alta
 - Línea de disposición obligatoria posterior
 - Línea de disposición obligatoria SGRV-1
 - Línea de disposición obligatoria SGRV-3
 - Línea de disposición obligatoria SGRV-3 a 15,5 m de eje viario
- ALINEACIONES**
- ALINEACIÓN OFICIAL (La alineación de edificación se determina en las tablas de tipologías en la normativa.)
- ABASTECIMIENTO**
- GALERÍAS
 - MANANTIALES
 - POZOS
 - DEPOSITO ABASTECIMIENTO
 - RED DE DRENAJE TERRITORIAL
 - CANALES DE ABASTECIMIENTO DE AGUA
- ETIQUETAS**
- 1.10.2 Nº DE MANZANA
 - CJa(2) ZONA DE EDIFICACIÓN
 - SU.AX ZONA DE USO
- USOS**
- UF UNIFAMILIAR
 - CO COLECTIVO
 - CM COMERCIAL
 - VPP VIVIENDAS DE PROMOCIÓN PÚBLICA
- NOTA:**
Será obligatorio la solicitud de la preceptiva autorización/concesión administrativa al Consejo Insular de Aguas para ejecutar obras que pudieran afectar a barrancos, canales, galerías, manantiales y pozos

- DELIMITACIONES ADMINISTRATIVAS**
- TERMINO MUNICIPAL
 - LÍMITE DE ESPACIO NATURAL PROTEGIDO (T-29 y T-36)
- COSTAS**
- LÍNEA DE RIBERA DEL MAR
 - DESLINDE MARITIMO TERRESTRE
 - SERVIDUMBRE DE PROTECCIÓN DE COSTAS

LOS USOS EN SERVIDUMBRE DE PROTECCIÓN SE AJUSTARÁN A LO QUE DISPONEN LOS ARTICULOS 24 y 25 DE LA LEY DE COSTAS. SE TENDRÁN EN CUENTA LO DISPUESTO EN LOS ARTICULOS 27, 28, 30 y 44.6 EN RELACION CON LAS SERVIDUMBRES DE TRANSITO, ACCESO AL MAR, ZONA DE INFLUENCIA E INSTALACIONES DE DEPURACIÓN DE AGUAS RESIDUALES Y COLECTORES PARALELOS A LA COSTA. PARA LAS OBRAS E INSTALACIONES EXISTENTES EN DOMINIO PÚBLICO EXISTENTE MARÍTIMO-TERRESTRE Y EN ZONA DE SERVIDUMBRE DE PROTECCIÓN SE ESTARÁ A LO INDICADO EN LA DISPOSICIÓN TRANSITORIA CUARTA DE LA LEY DE COSTAS.



REVISIÓN DEL P. G. O. DE EL SAUZAL
ADAPTACIÓN A LAS DIRECTRICES DE ORDENACIÓN GENERAL Y DEL TURISMO.
TEXTO REFUNDIDO.APROBACIÓN DEFINITIVA.

AREA: A.16 CANCELILLAS	ESCALA: E=1:2000	FECHA: DICIEMBRE 2010	HOJA Nº: 32
----------------------------------	----------------------------	---------------------------------	-----------------------

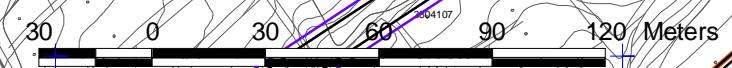

ÁREA - A-17

DENOMINACIÓN:	RAVELO		
USO CARACTERÍSTICO:	RESIDENCIAL		
SUPERFICIE TOTAL. (m²):	384.762,73		
INSTRUMENTO DE ORDENACIÓN:	Plan General de Ordenación y Modif. Puntual NNS	SUPERFICIE RESIDENCIAL:	247.426,70
EDIFICABILIDAD MEDIA. (m² c / m² s):	0,91	EDIFICABILIDAD POTENCIAL. (m² c):	224.827,80
NUMERO DE VIVIENDAS:	840	HABITANTES POTENCIALES:	2.016,09
ESPACIOS LIBRES. (m²):	15.023,69	RED VIARIA. (m²):	36.456,60
DOTACIONES Y EQUIPAMIENTOS. (m²):	30.873,04	SISTEMAS GENERALES. (m²):	54.982,70

MEMORIA DE ORDENACIÓN

Delimitación del ámbito en que habrá de concentrarse la futura edificación completando la consolidación actual, para la preservación del entorno agrícola próximo. Mejoras y propuestas alternativas de accesibilidad. Dotación de equipo comunitario y de servicios.

El área tiene tres Unidades de Actuación:

- U.A.-17.1A
- U.A.-17.1B
- U.A.-17.2
- U.A.-17.3

INSTRUCCIONES DE ORDENACIÓN

A efectos de ocupación, parcelación, retranqueos, etc. de la edificación, regirán las condiciones señaladas en el capítulo V del Título V de las Normas Urbanística. A los efectos correspondientes del citado capítulo, se considerará Red Viaria Básica la que figura en el plano de ordenación. La manzana 17.9 se destina a la ejecución de viviendas de Protección Oficial en régimen de autoconstrucción, y en ella la superficie de la parcela mínima será de noventa (90) metros cuadrados, permitiéndose el adosamiento lateral de las edificaciones en tipología pareada.

CONDICIONES DE USO

ZONA DE USO: CO-AZ

Principal: Residencial > Vivienda colectiva.

Compatible:

Industrial > Producción artesanal y oficios artísticos, Talleres domésticos, Talleres Industriales.

Terciario > Comercio > Categoría 1ª, Categoría 2ª, Categoría 3ª

Terciario > Oficinas > Categoría 1ª, Categoría 2ª

Terciario > Salas de reunión > Categoría 1ª

Terciario>Hostelería>Categoría 1,2 y 3

Prohibido:

Industrial > Industria nociva, Almacenaje y comercio mayorista, Industria, Industria primaria.

Terciario > Comercio > Categoría 4ª, Categoría 5ª

Terciario > Oficinas > Categoría 3ª, Categoría 4ª

Terciario > Salas de reunión > Categoría 2ª, Categoría 3ª, Categoría 4ª

Terciario>Hostelería>Categoría 4 y 5

Turístico

Nº manzana: 17.3.11, 17.4.1, 17.4.2, 17.5.1, 17.6.1, 17.6.2, 17.6.3, 17.8.1, 17.8.2, 17.8.3, 17.10, 17.11, 17.12.1, 17.13.1, 17.13.2, 17.14.1, 17.14.2, 17.15, 17.16, 17.18, 17.19, 17.20, 17.21, 17.22.1, 17.22.2, 17.22.4, 17.23, 17.24.1, 17.25, 17.27, 17.28.1, 17.28.2, 17.30.1, 17.30.2, 17.31.0, 17.31.1, 17.31.2, 17.32.1, 17.32.2, 17.33, 17.34.1, 17.35, 17.36, 17.37.1, 17.37.3, 17.38.1, 17.38.2, 17.38.4, 17.38.6, 17.39, 17.40, 17.41, 17.42, 17.43, 17.44, 17.45.1, 17.45.4, 17.46.1, 17.51, 17.50, 17.56.

ZONA DE USO: DO-AZ

Principal: Dotacional > docente

Compatible: Dotacional > Cultural, bienestar social, Ocio, deportivo, sanitario.

Prohibido:

Industrial > Industria nociva, Almacenaje y comercio mayorista, Industria, Industria primaria, Producción artesanal y oficios artísticos, Talleres domésticos, Talleres Industriales.

Terciario > Comercio > Categoría 1ª, Categoría 2ª, Categoría 3ª, Categoría 4ª, Categoría 5ª

Terciario > Oficinas > Categoría 1ª, Categoría 2ª, Categoría 3ª, Categoría 4ª

Terciario > Salas de reunión > Categoría 1ª, Categoría 2ª, Categoría 3ª, Categoría 4ª

Terciario>Hostelería>Categoría 1,2, 3, 4 y 5

Turístico

Residencial

Nº manzana: 17.31.3, 17.49.

ZONA DE USO: BS-A17

Principal: Dotacional > bienestar social

Compatible: Dotacional > Cultural, docente, Ocio, deportivo, sanitario.

Prohibido:

Industrial > Industria nociva, Almacenaje y comercio mayorista, Industria, Industria primaria, Producción artesanal y oficios artísticos, Talleres domésticos, Talleres Industriales.

Terciario > Comercio > Categoría 1ª, Categoría 2ª, Categoría 3ª, Categoría 4ª, Categoría 5ª

Terciario > Oficinas > Categoría 1ª, Categoría 2ª, Categoría 3ª, Categoría 4ª

Terciario > Salas de reunión > Categoría 1ª, Categoría 2ª, Categoría 3ª, Categoría 4ª

Terciario>Hostelería>Categoría 1,2, 3, 4 y 5

Turístico

REVISIÓN DEL PGO DE EL SAUZAL.
Adaptación a las DOG y DOT.
APROBACIÓN DEFINITIVA. Subsanación
Deficiencias COTMAC octubre 2010



FICHA DE
ÁREA

ÁREA - A-17

Residencial
Nº manzana: 17.22.3.

ZONA DE USO: DO-I

Principal: Dotación > indefinida.
Compatible: Dotación > Cultural, bienestar social, Ocio, deportivo, docente, sanitario
Prohibido:

Industrial > Industria nociva, Almacenaje y comercio mayorista, Industria, Industria primaria
Terciario Comercio > Categoría 1ª, Categoría 2ª, Categoría 3ª, Categoría 4ª, Categoría 5ª
Terciario > Oficinas > Categoría 3ª, Categoría 4ª
Terciario > Salas de reunión > Categoría 2ª, Categoría 3ª, Categoría 4ª
Terciario>Hostelería>Categoría 4 y 5

Turístico
Residencial
Nº manzana: 17.17.1, 17.17.3, 17.12.2, 17.24.2.

ZONA DE USO: DO-DE

Principal: Dotación > Deportivo.
Compatible: Dotación > Cultural, bienestar social, Ocio, docente, sanitario
Prohibido:

Industrial > Industria nociva, Almacenaje y comercio mayorista, Industria, Industria primaria
Terciario Comercio > Categoría 1ª, Categoría 2ª, Categoría 3ª, Categoría 4ª, Categoría 5ª
Terciario > Oficinas > Categoría 3ª, Categoría 4ª
Terciario > Salas de reunión > Categoría 2ª, Categoría 3ª, Categoría 4ª
Terciario>Hostelería>Categoría 4 y 5

Turístico
Residencial
Nº manzana: 17.3.10.

ZONA DE USO: R-AZ

Principal: Equipamientos > Equipamiento religioso.
Compatible: Equipamientos > Cultural, bienestar social, Ocio, deportivo, docente, sanitario
Prohibido:

Industrial > Industria nociva, Almacenaje y comercio mayorista, Industria, Industria primaria
Terciario > Comercio
Terciario > Oficinas > Categoría 3ª, Categoría 4ª
Terciario > Salas de reunión > Categoría 2ª, Categoría 3ª, Categoría 4ª
Terciario>Hostelería>Categoría 4 y 5

Turístico
Residencial
Nº manzana: 17.17.2.

ZONA DE USO: UF-AZ

Principal: Residencial > Unifamiliar
Compatible:

Industrial > Producción artesanal y oficios artísticos, Talleres domésticos, Talleres Industriales
Terciario > Comercio > Categoría 1ª, Categoría 2ª, Categoría 3ª
Terciario > Oficinas > Categoría 1ª, Categoría 2ª
Terciario > Salas de reunión > Categoría 1ª
Terciario>Hostelería>Categoría 1,2 y 3

Prohibido:
Industrial > Industria nociva, Almacenaje y comercio mayorista, Industria, Industria primaria.
Terciario > Comercio > Categoría 4ª, Categoría 5ª
Terciario > Oficinas > Categoría 3ª, Categoría 4ª
Terciario > Salas de reunión > Categoría 2ª, Categoría 3ª, Categoría 4ª
Terciario>Hostelería>Categoría 4 y 5
Turístico
Nº manzana: 17.45.2, 17.46.2, 17.47, 17.48, 17.49.

ZONA DE USO: VPP.CO-AZ

Principal: Vivienda en algún régimen de protección pública. Residencial > Vivienda colectiva.
Compatible:

Industrial > Producción artesanal y oficios artísticos, Talleres domésticos, Talleres Industriales.
Terciario > Comercio > Categoría 1ª, Categoría 2ª, Categoría 3ª
Terciario > Oficinas > Categoría 1ª, Categoría 2ª
Terciario > Salas de reunión > Categoría 1ª
Terciario>Hostelería>Categoría 1,2 y 3

Prohibido:
Industrial > Industria nociva, Almacenaje y comercio mayorista, Industria, Industria primaria.
Terciario > Comercio > Categoría 4ª, Categoría 5ª
Terciario > Oficinas > Categoría 3ª, Categoría 4ª
Terciario > Salas de reunión > Categoría 2ª, Categoría 3ª, Categoría 4ª
Terciario>Hostelería>Categoría 4 y 5

Turístico
Régimen: Protección Pública. Residencial > Vivienda colectiva.
Nº manzana: 17.1.1, 17.1.2, 17.2.1, 17.2.2, 17.3.1, 17.3.2, 17.3.3, 17.3.4, 17.7.1, 17.7.3, 17.9.

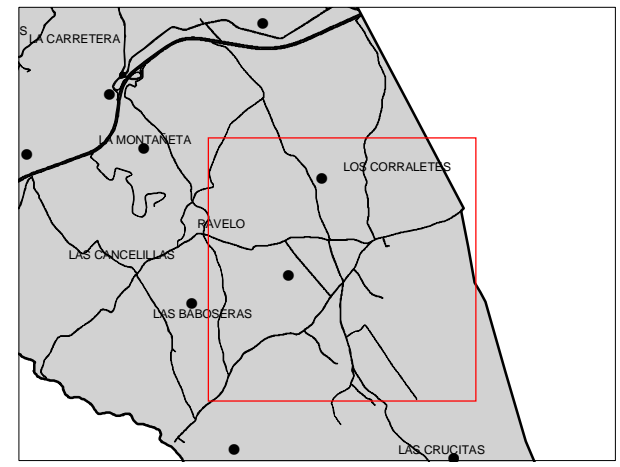
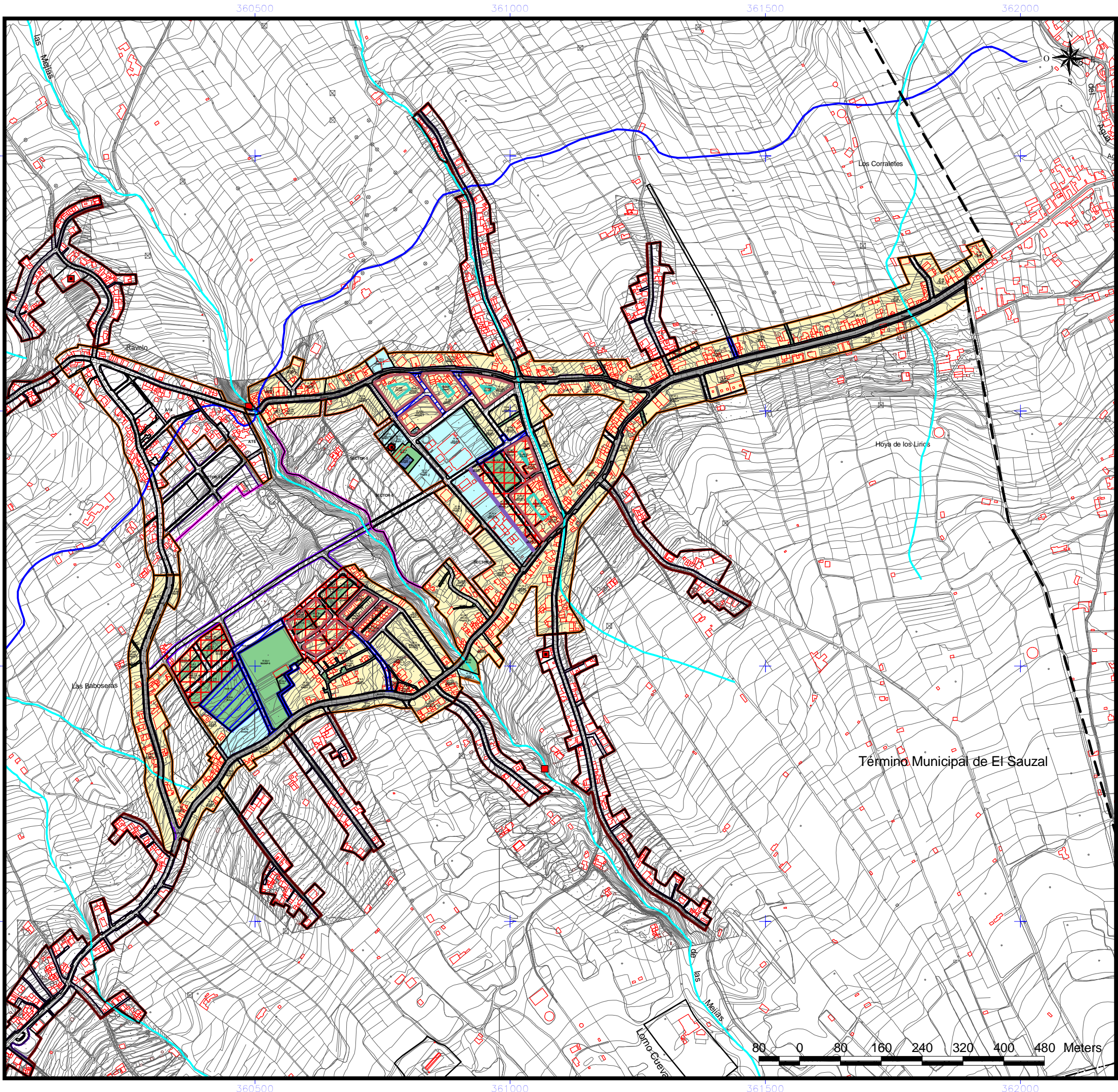

- DELIMITACIÓN ÁREAS ORDENACIÓN URBANÍSTICA**
- ÁMBITOS SUELO URBANO (A-Nº)
 - ÁMBITOS URBANÍSTICOS
 - RESIDENCIAL
 - INDUSTRIAL
 - ELAJ (ESPACIO LIBRE AJARDINADO Y ÁREA DE JUEGO)
 - ELAP (ESPACIO LIBRE PEATONAL Y ÁREA DE JUEGO)
 - ELPU (ESPACIO LIBRE PARQUE URBANO)
- SISTEMAS GENERALES**
- SGRV (RED VIARIA)
 - SGEC (EQUIPAMIENTO COMUNITARIO)
 - SGIA (INFRAESTRUCTURA ABASTECIMIENTO)
 - SGSU (SERVICIO URBANO)
 - SGPU (PARQUE URBANO)
 - SGDEP (DEPORTIVO)
 - SGEL (ESPACIO LIBRE)
- EQUIPAMIENTO ESTRUCTURANTE**
- EE.REL (RELIGIOSO)
 - EE.CULT (CULTURAL)
 - EE.DEP (DEPORTIVO)
- LÍNEAS NORMATIVAS**
- Fondo máximo edificable
 - Fondo máximo edificable a 24 m
 - Línea de disposición obligatoria a 1, 5 m
 - Línea de disposición obligatoria a 2 m
 - Línea de disposición obligatoria a 3 m
 - Línea de disposición obligatoria a 5 m
 - Línea de disposición obligatoria en planta alta
 - Línea de disposición obligatoria posterior
 - Línea de disposición obligatoria SGRV-1
 - Línea de disposición obligatoria SGRV-3
 - Línea de disposición obligatoria SGRV-3 a 15,5 m de eje viario
- ALINEACIONES**
- ALINEACIÓN OFICIAL (La alineación de edificación se determina en las tablas de tipologías en la normativa.)
- ABASTECIMIENTO**
- GALERIAS
 - MANANTIALES
 - POZOS
 - DEPOSITO ABASTECIMIENTO
 - RED DE DRENAJE TERRITORIAL
 - CANALES DE ABASTECIMIENTO DE AGUA
- ETIQUETAS**
- 1.10.2 Nº DE MANZANA
 - CJa(2) ZONA DE EDIFICACIÓN
 - SU.AX ZONA DE USO
- USOS**
- UF UNIFAMILIAR
 - CO COLECTIVO
 - CM COMERCIAL
 - VPP VIVIENDAS DE PROMOCIÓN PÚBLICA
- ÁMBITOS DE GESTIÓN**
- ACTUACIÓN URBANÍSTICA AISLADA (AUA)
 - UNIDADES DE ACTUACIÓN (UA)
- INSTRUMENTOS DE PLANEAMIENTO Y DESARROLLO**
- ESTUDIO DE DETALLE (ED)
- EQUIPAMIENTO**
- R (RELIGIOSO)
 - I (INDEFINIDO)
 - BS (BIENESTAR SOCIAL)
 - SU (SERVICIOS URBANOS)
- DOTACIONES**
- C (CULTURAL)
 - BS (BIENESTAR SOCIAL)
 - DE (DEPORTIVO)
 - DO (DOCENTE)
 - SU (SERVICIOS URBANOS)
 - I (INDEFINIDO)
- BIEN DE INTERÉS CULTURAL (BIC)**
- ENTORNO DEL BIC
 - DELIMITACIÓN BIC
- SECCIÓN TIPO VIARIO**
- Nº SECCIÓN TIPO VIARIO

NOTA: Será obligatorio la solicitud de la preceptiva autorización/concesión administrativa al Consejo Insular de Aguas para ejecutar obras que pudieran afectar a barrancos, canales, galerías, manantiales y pozos

DELIMITACIONES ADMINISTRATIVAS

- TERMINO MUNICIPAL
- LÍMITE DE ESPACIO NATURAL PROTEGIDO (T-29 y T-36)

COSTAS

- LÍNEA DE RIBERA DEL MAR
- DESLINDE MARÍTIMO TERRESTRE
- SERVIDUMBRE DE PROTECCIÓN DE COSTAS

LOS USOS EN SERVIDUMBRE DE PROTECCIÓN SE AJUSTARÁN A LO QUE DISPONEN LOS ARTICULOS 24 y 25 DE LA LEY DE COSTAS. SE TENDRÁN EN CUENTA LO DISPUESTO EN LOS ARTICULOS 27, 28, 30 y 44.6 EN RELACION CON LAS SERVIDUMBRES DE TRANSITO, ACCESO AL MAR, ZONA DE INFLUENCIA E INSTALACIONES DE DEPURACIÓN DE AGUAS RESIDUALES Y COLECTORES PARALELOS A LA COSTA. PARA LAS OBRAS E INSTALACIONES EXISTENTES EN DOMINIO PÚBLICO EXISTENTE MARÍTIMO-TERRESTRE Y EN ZONA DE SERVIDUMBRE DE PROTECCIÓN SE ESTARÁ A LO INDICADO EN LA DISPOSICIÓN TRANSITORIA CUARTA DE LA LEY DE COSTAS.



**REVISIÓN DEL P. G. O. DE EL SAUZAL
ADAPTACIÓN A LAS DIRECTRICES DE ORDENACIÓN GENERAL Y DEL TURISMO.
TEXTO REFUNDIDO.APROBACIÓN DEFINITIVA.**

AREA: A.17 RAVELO	ESCALA: E=1:7500	FECHA: DICIEMBRE 2010	HOJA Nº: 33
-----------------------------	----------------------------	---------------------------------	-----------------------

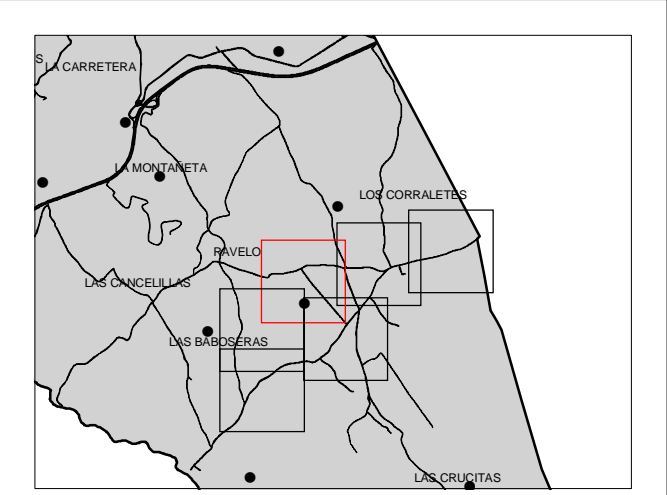
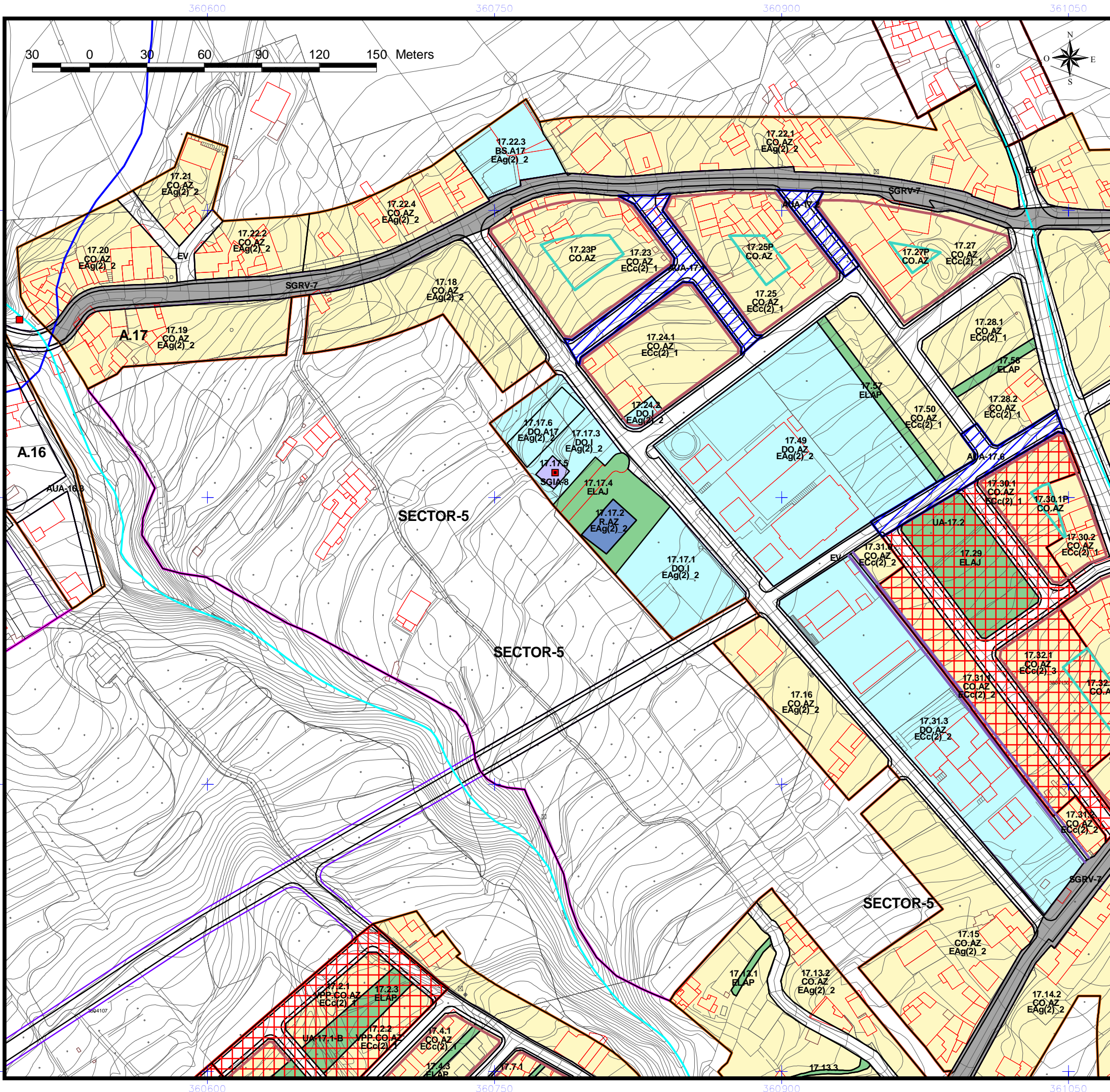

- | | |
|--|--|
| <p>DELIMITACIÓN ÁREAS ORDENACIÓN URBANÍSTICA</p> <ul style="list-style-type: none"> ÁMBITOS SUELO URBANO (A-N°) RESIDENCIAL INDUSTRIAL ELAJ (ESPACIO LIBRE AJARDINADO Y ÁREA DE JUEGO) ELAP (ESPACIO LIBRE PEATONAL Y ÁREA DE JUEGO) ELPU (ESPACIO LIBRE PARQUE URBANO) | <p>ÁMBITOS DE GESTIÓN</p> <ul style="list-style-type: none"> ACTUACIÓN URBANÍSTICA AISLADA (AUA) UNIDADES DE ACTUACIÓN (UA) |
| <p>SISTEMAS GENERALES</p> <ul style="list-style-type: none"> SGRV (RED VIARIA) SGEC (EQUIPAMIENTO COMUNITARIO) SGIA (INFRAESTRUCTURA ABASTECIMIENTO) SGSU (SERVICIO URBANO) SGPU (PARQUE URBANO) SGDEP (DEPORTIVO) SGEL (ESPACIO LIBRE) | <p>INSTRUMENTOS DE PLANEAMIENTO Y DESARROLLO</p> <ul style="list-style-type: none"> ESTUDIO DE DETALLE (ED) |
| <p>EQUIPAMIENTO ESTRUCTURANTE</p> <ul style="list-style-type: none"> EE.REL (RELIGIOSO) EE.CULT (CULTURAL) EE.DEP (DEPORTIVO) | <p>EQUIPAMIENTO</p> <ul style="list-style-type: none"> R (RELIGIOSO) I (INDEFINIDO) BS (BIENESTAR SOCIAL) SU (SERVICIOS URBANOS) |
| <p>LINEAS NORMATIVAS</p> <ul style="list-style-type: none"> Fondo máximo edificable Fondo máximo edificable a 24 m Línea de disposición obligatoria a 1,5 m Línea de disposición obligatoria a 2 m Línea de disposición obligatoria a 3 m Línea de disposición obligatoria a 5 m Línea de disposición obligatoria en planta alta Línea de disposición obligatoria posterior Línea de disposición obligatoria SGRV-1 Línea de disposición obligatoria SGRV-3 Línea de disposición obligatoria SGRV-3 a 15,5 m de eje viario | <p>DOTACIONES</p> <ul style="list-style-type: none"> C (CULTURAL) BS (BIENESTAR SOCIAL) DE (DEPORTIVO) DO (DOCENTE) SU (SERVICIOS URBANOS) I (INDEFINIDO) |
| <p>ALINEACIONES</p> <ul style="list-style-type: none"> ALINEACIÓN OFICIAL (La alineación de edificación se determina en las tablas de tipologías en la normativa.) | <p>BIEN DE INTERÉS CULTURAL (BIC)</p> <ul style="list-style-type: none"> ENTORNO DEL BIC DELIMITACIÓN BIC |
| <p>ABASTECIMIENTO</p> <ul style="list-style-type: none"> GALERIAS MANANTIALES POZOS DEPOSITO ABASTECIMIENTO RED DE DRENAJE TERRITORIAL CANALES DE ABASTECIMIENTO DE AGUA | <p>ETIQUETAS</p> <ul style="list-style-type: none"> 1.10.2 N° DE MANZANA CJa(2) ZONA DE EDIFICACIÓN SU.AX ZONA DE USO |
| <p>USOS</p> <ul style="list-style-type: none"> UF UNIFAMILIAR CO COLECTIVO CM COMERCIAL VPP VIVIENDAS DE PROMOCIÓN PÚBLICA | <p>SECCIÓN TIPO VIARIO</p> <ul style="list-style-type: none"> N° SECCIÓN TIPO VIARIO |

NOTA: Será obligatorio la solicitud de la preceptiva autorización/concesión administrativa al Consejo Insular de Aguas para ejecutar obras que pudieran afectar a barrancos, canales, galerías, manantiales y pozos

DELIMITACIONES ADMINISTRATIVAS

- TERMINO MUNICIPAL
- LÍMITE DE ESPACIO NATURAL PROTEGIDO (T-29 y T-36)

COSTAS

- LÍNEA DE RIBERA DEL MAR
- DESLINDE MARITIMO TERRESTRE
- SERVIDUMBRE DE PROTECCIÓN DE COSTAS

LOS USOS EN SERVIDUMBRE DE PROTECCIÓN SE AJUSTARÁN A LO QUE DISPONEN LOS ARTICULOS 24 y 25 DE LA LEY DE COSTAS. SE TENDRÁN EN CUENTA LO DISPUESTO EN LOS ARTICULOS 27, 28, 30 y 44.6 EN RELACION CON LAS SERVIDUMBRES DE TRANSITO, ACCESO AL MAR, ZONA DE INFLUENCIA E INSTALACIONES DE DEPURACIÓN DE AGUAS RESIDUALES Y COLECTORES PARALELOS A LA COSTA. PARA LAS OBRAS E INSTALACIONES EXISTENTES EN DOMINIO PÚBLICO EXISTENTE MARÍTIMO-TERRESTRE Y EN ZONA DE SERVIDUMBRE DE PROTECCIÓN SE ESTARÁ A LO INDICADO EN LA DISPOSICIÓN TRANSITORIA CUARTA DE LA LEY DE COSTAS.



**REVISIÓN DEL P. G. O. DE EL SAUZAL
ADAPTACIÓN A LAS DIRECTRICES DE ORDENACIÓN GENERAL Y DEL TURISMO.
TEXTO REFUNDIDO.APROBACIÓN DEFINITIVA.**

AREA: A.17 RAVELO	ESCALA: E=1:2000	FECHA: DICIEMBRE 2010	HOJA N°: 34
-----------------------------	----------------------------	---------------------------------	-----------------------

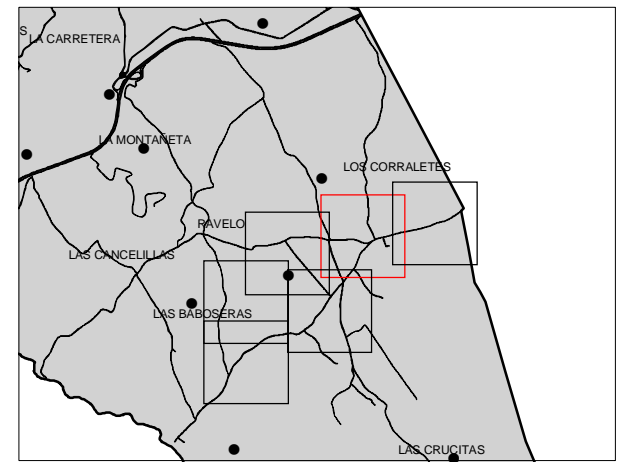
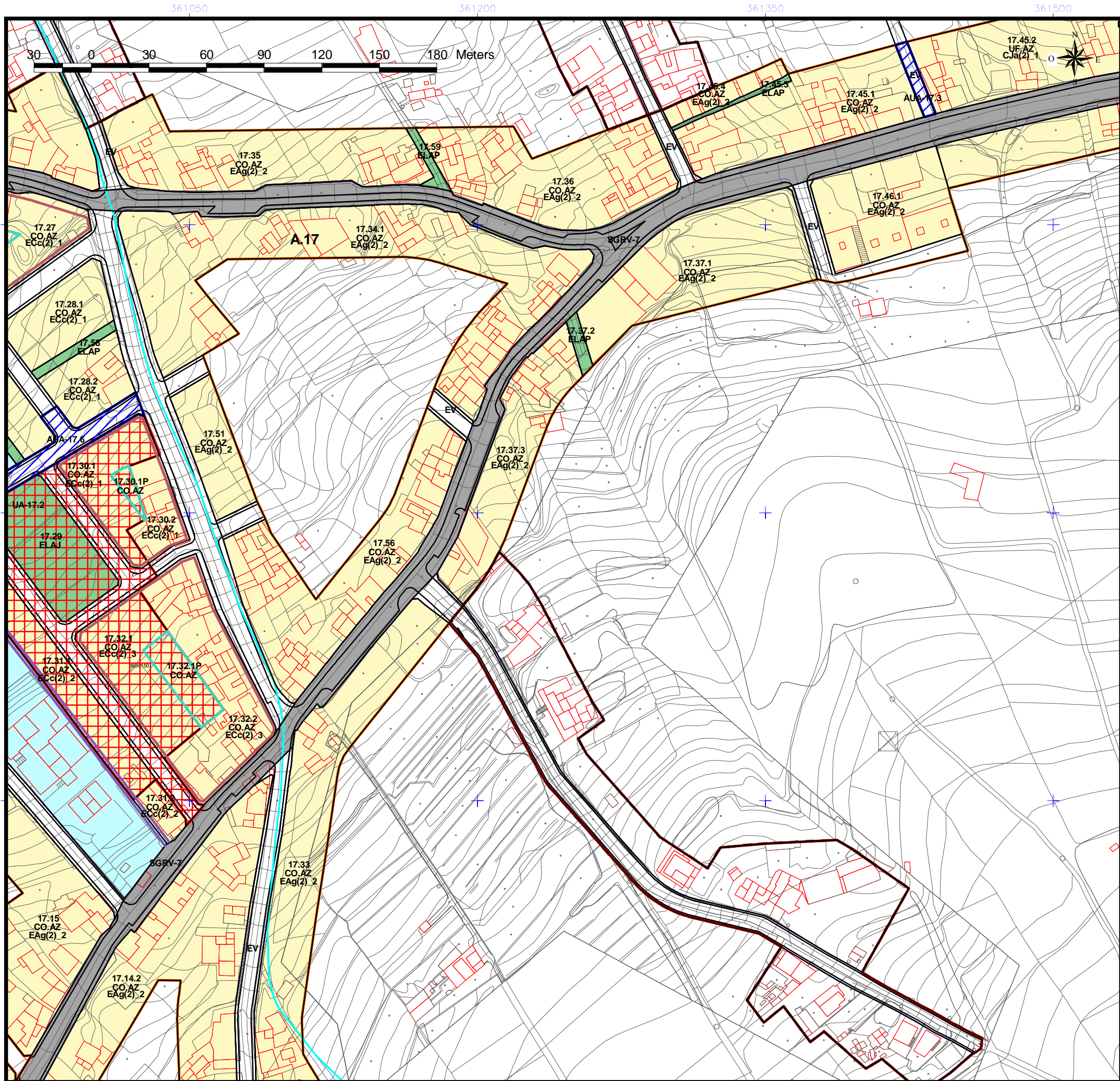

- | | |
|---|--|
| <p>DELIMITACIÓN ÁREAS ORDENACIÓN URBANÍSTICA</p> <ul style="list-style-type: none"> ÁMBITOS SUELO URBANO (A-Nº) RESIDENCIAL INDUSTRIAL ELAJ (ESPACIO LIBRE AJARDINADO Y ÁREA DE JUEGO) ELAP (ESPACIO LIBRE PEATONAL Y ÁREA DE JUEGO) ELPU (ESPACIO LIBRE PARQUE URBANO) | <p>ÁMBITOS DE GESTIÓN</p> <ul style="list-style-type: none"> ACTUACIÓN URBANÍSTICA AISLADA (AUA) UNIDADES DE ACTUACIÓN (UA) |
| <p>SISTEMAS GENERALES</p> <ul style="list-style-type: none"> SGRV (RED VIARIA) SGEC (EQUIPAMIENTO COMUNITARIO) SGIA (INFRAESTRUCTURA ABASTECIMIENTO) SGSU (SERVICIO URBANO) SGPU (PARQUE URBANO) SGDEP (DEPORTIVO) SGEL (ESPACIO LIBRE) | <p>INSTRUMENTOS DE PLANEAMIENTO Y DESARROLLO</p> <ul style="list-style-type: none"> ESTUDIO DE DETALLE (ED) |
| <p>EQUIPAMIENTO ESTRUCTURANTE</p> <ul style="list-style-type: none"> EE.REL (RELIGIOSO) EE.CULT (CULTURAL) EE.DEP (DEPORTIVO) | <p>EQUIPAMIENTO</p> <ul style="list-style-type: none"> R (RELIGIOSO) I (INDEFINIDO) BS (BIENESTAR SOCIAL) SU (SERVICIOS URBANOS) <p>DOTACIONES</p> <ul style="list-style-type: none"> C (CULTURAL) BS (BIENESTAR SOCIAL) DE (DEPORTIVO) DO (DOCENTE) SU (SERVICIOS URBANOS) I (INDEFINIDO) |
| <p>LÍNEAS NORMATIVAS</p> <ul style="list-style-type: none"> Fondo máximo edificable Fondo máximo edificable a 24 m Línea de disposición obligatoria a 1, 5 m Línea de disposición obligatoria a 2 m Línea de disposición obligatoria a 3 m Línea de disposición obligatoria a 5 m Línea de disposición obligatoria en planta alta Línea de disposición obligatoria posterior Línea de disposición obligatoria SGRV-1 Línea de disposición obligatoria SGRV-3 Línea de disposición obligatoria SGRV-3 a 15,5 m de eje viario | <p>BIEN DE INTERÉS CULTURAL (BIC)</p> <ul style="list-style-type: none"> ENTORNO DEL BIC DELIMITACIÓN BIC |
| <p>ALINEACIONES</p> <p>ALINEACIÓN OFICIAL (La alineación de edificación se determina en las tablas de tipologías en la normativa.)</p> | <p>ETIQUETAS</p> <ul style="list-style-type: none"> 1.10.2 Nº DE MANZANA CJa(2) ZONA DE EDIFICACIÓN SU.AX ZONA DE USO <p>USOS</p> <ul style="list-style-type: none"> UF UNIFAMILIAR CO COLECTIVO CM COMERCIAL VPP VIVIENDAS DE PROMOCIÓN PÚBLICA |

NOTA: Será obligatorio la solicitud de la preceptiva autorización/concesión administrativa al Consejo Insular de Aguas para ejecutar obras que pudieran afectar a barrancos, canales, galerías, manantiales y pozos

DELIMITACIONES ADMINISTRATIVAS

- TERMINO MUNICIPAL
- LÍMITE DE ESPACIO NATURAL PROTEGIDO (T-29 y T-36)

COSTAS

- LÍNEA DE RIBERA DEL MAR
- DESLINDE MARITIMO TERRESTRE
- SERVIDUMBRE DE PROTECCIÓN DE COSTAS

LOS USOS EN SERVIDUMBRE DE PROTECCIÓN SE AJUSTARÁN A LO QUE DISPONEN LOS ARTICULOS 24 y 25 DE LA LEY DE COSTAS. SE TENDRÁN EN CUENTA LO DISPUESTO EN LOS ARTICULOS 27, 28, 30 y 44.6 EN RELACION CON LAS SERVIDUMBRES DE TRANSITO, ACCESO AL MAR, ZONA DE INFLUENCIA E INSTALACIONES DE DEPURACIÓN DE AGUAS RESIDUALES Y COLECTORES PARALELOS A LA COSTA. PARA LAS OBRAS E INSTALACIONES EXISTENTES EN DOMINIO PÚBLICO EXISTENTE MARÍTIMO-TERRESTRE Y EN ZONA DE SERVIDUMBRE DE PROTECCIÓN SE ESTARÁ A LO INDICADO EN LA DISPOSICIÓN TRANSITORIA CUARTA DE LA LEY DE COSTAS.



**REVISIÓN DEL P. G. O. DE EL SAUZAL
ADAPTACIÓN A LAS DIRECTRICES DE ORDENACIÓN GENERAL Y DEL TURISMO.
TEXTO REFUNDIDO.APROBACIÓN DEFINITIVA.**

AREA: A.17 RAVELO	ESCALA: E=1:2000	FECHA: DICIEMBRE 2010	HOJA Nº: 35
-----------------------------	----------------------------	---------------------------------	-----------------------

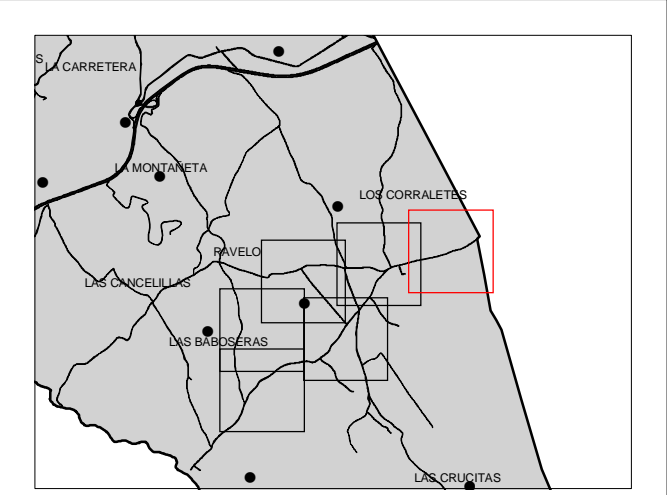
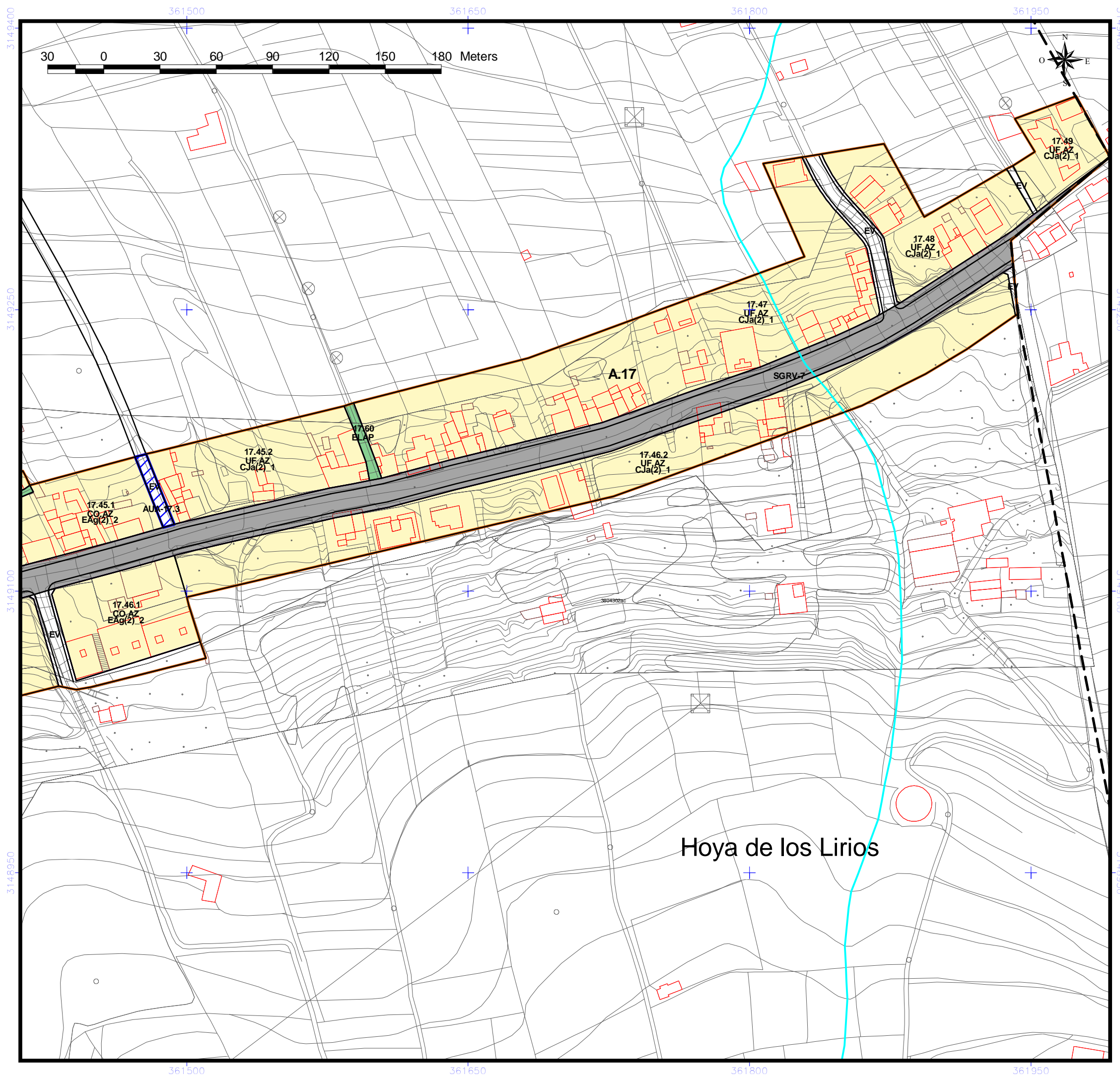

- DELIMITACIÓN ÁREAS ORDENACIÓN URBANÍSTICA**
- ÁMBITOS SUELO URBANO (A-Nº)
 - RESIDENCIAL
 - INDUSTRIAL
 - ELAJ (ESPACIO LIBRE AJARDINADO Y ÁREA DE JUEGO)
 - ELAP (ESPACIO LIBRE PEATONAL Y ÁREA DE JUEGO)
 - ELPU (ESPACIO LIBRE PARQUE URBANO)
- ÁMBITOS DE GESTIÓN**
- ACTUACIÓN URBANÍSTICA AISLADA (AUA)
 - UNIDADES DE ACTUACIÓN (UA)
- INSTRUMENTOS DE PLANEAMIENTO Y DESARROLLO**
- ESTUDIO DE DETALLE (ED)
- SISTEMAS GENERALES**
- SGRV (RED VIARIA)
 - SGEC (EQUIPAMIENTO COMUNITARIO)
 - SGIA (INFRAESTRUCTURA ABASTECIMIENTO)
 - SGSU (SERVICIO URBANO)
 - SGPU (PARQUE URBANO)
 - SGDEP (DEPORTIVO)
 - SGEL (ESPACIO LIBRE)
- EQUIPAMIENTO ESTRUCTURANTE**
- EE.REL (RELIGIOSO)
 - EE.CULT (CULTURAL)
 - EE.DEP (DEPORTIVO)
- EQUIPAMIENTO**
- R (RELIGIOSO)
 - I (INDEFINIDO)
 - BS (BIENESTAR SOCIAL)
 - SU (SERVICIOS URBANOS)
- DOTACIONES**
- C (CULTURAL)
 - BS (BIENESTAR SOCIAL)
 - DE (DEPORTIVO)
 - DO (DOCENTE)
 - SU (SERVICIOS URBANOS)
 - I (INDEFINIDO)
- BIEN DE INTERÉS CULTURAL (BIC)**
- ENTORNO DEL BIC
 - DELIMITACIÓN BIC
- LÍNEAS NORMATIVAS**
- Fondo máximo edificable
 - Fondo máximo edificable a 24 m
 - Línea de disposición obligatoria a 1, 5 m
 - Línea de disposición obligatoria a 2 m
 - Línea de disposición obligatoria a 3 m
 - Línea de disposición obligatoria a 5 m
 - Línea de disposición obligatoria en planta alta
 - Línea de disposición obligatoria posterior
 - Línea de disposición obligatoria SGRV-1
 - Línea de disposición obligatoria SGRV-3
 - Línea de disposición obligatoria SGRV-3 a 15,5 m de eje viario
- ALINEACIONES**
- ALINEACIÓN OFICIAL (La alineación de edificación se determina en las tablas de tipologías en la normativa.)
- ABASTECIMIENTO**
- GALERIAS
 - MANANTIALES
 - POZOS
 - DEPOSITO ABASTECIMIENTO
 - RED DE DRENAJE TERRITORIAL
 - CANALES DE ABASTECIMIENTO DE AGUA
- ETIQUETAS**
- 1.10.2 Nº DE MANZANA
 - CJa(2) ZONA DE EDIFICACIÓN
 - SU.AX ZONA DE USO
- USOS**
- UF UNIFAMILIAR
 - CO COLECTIVO
 - CM COMERCIAL
 - VPP VIVIENDAS DE PROMOCIÓN PÚBLICA
- NOTA:**
Será obligatorio la solicitud de la preceptiva autorización/concesión administrativa al Consejo Insular de Aguas para ejecutar obras que pudieran afectar a barrancos, canales, galerías, manantiales y pozos

- DELIMITACIONES ADMINISTRATIVAS**
- TERMINO MUNICIPAL
 - LÍMITE DE ESPACIO NATURAL PROTEGIDO (T-29 y T-36)
- COSTAS**
- LÍNEA DE RIBERA DEL MAR
 - DESLINDE MARITIMO TERRESTRE
 - SERVIDUMBRE DE PROTECCIÓN DE COSTAS

LOS USOS EN SERVIDUMBRE DE PROTECCIÓN SE AJUSTARÁN A LO QUE DISPONEN LOS ARTICULOS 24 y 25 DE LA LEY DE COSTAS. SE TENDRÁN EN CUENTA LO DISPUESTO EN LOS ARTICULOS 27, 28, 30 y 44.6 EN RELACIÓN CON LAS SERVIDUMBRES DE TRANSITO, ACCESO AL MAR, ZONA DE INFLUENCIA E INSTALACIONES DE DEPURACIÓN DE AGUAS RESIDUALES Y COLECTORES PARALELOS A LA COSTA. PARA LAS OBRAS E INSTALACIONES EXISTENTES EN DOMINIO PÚBLICO EXISTENTE MARÍTIMO-TERRESTRE Y EN ZONA DE SERVIDUMBRE DE PROTECCIÓN SE ESTARÁ A LO INDICADO EN LA DISPOSICIÓN TRANSITORIA CUARTA DE LA LEY DE COSTAS.



**REVISIÓN DEL P. G. O. DE EL SAUZAL
ADAPTACIÓN A LAS DIRECTRICES DE ORDENACIÓN GENERAL Y DEL TURISMO.
TEXTO REFUNDIDO.APROBACIÓN DEFINITIVA.**

AREA: A.17 RAVELO	ESCALA: E=1:2000	FECHA: DICIEMBRE 2010	HOJA Nº: 36
-----------------------------	----------------------------	---------------------------------	-----------------------

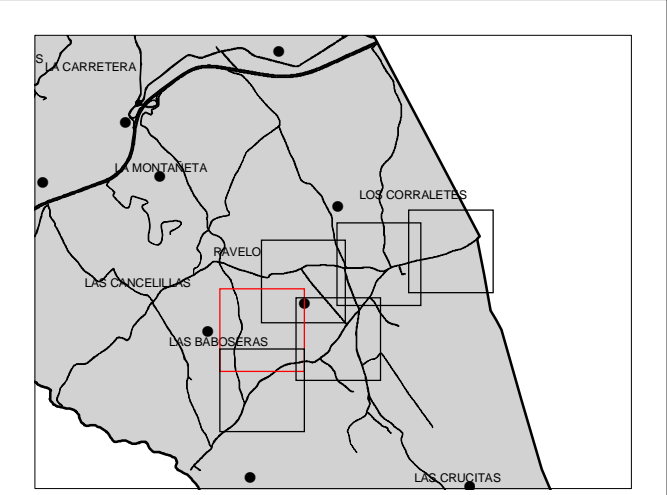
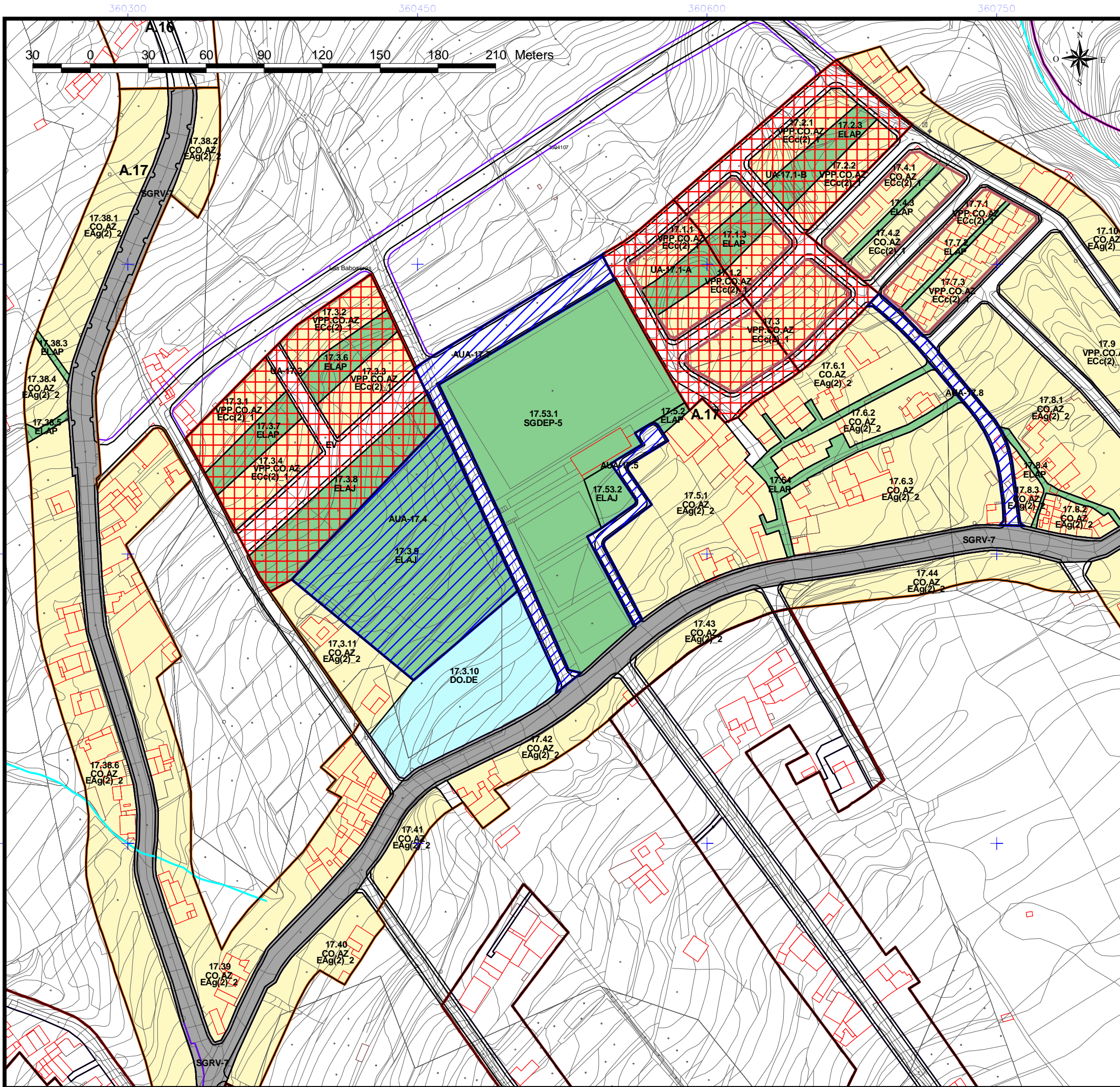

- | | |
|---|--|
| <p>DELIMITACIÓN ÁREAS ORDENACIÓN URBANÍSTICA</p> <ul style="list-style-type: none"> ÁMBITOS SUELO URBANO (A-Nº) ÁMBITOS URBANÍSTICOS RESIDENCIAL INDUSTRIAL ELAJ (ESPACIO LIBRE AJARDINADO Y ÁREA DE JUEGO) ELAP (ESPACIO LIBRE PEATONAL Y ÁREA DE JUEGO) ELPU (ESPACIO LIBRE PARQUE URBANO) | <p>ÁMBITOS DE GESTIÓN</p> <ul style="list-style-type: none"> ACTUACIÓN URBANÍSTICA AISLADA (AUA) UNIDADES DE ACTUACIÓN (UA) |
| <p>SISTEMAS GENERALES</p> <ul style="list-style-type: none"> SGRV (RED VIARIA) SGEC (EQUIPAMIENTO COMUNITARIO) SGIA (INFRAESTRUCTURA ABASTECIMIENTO) SGSU (SERVICIO URBANO) SGPU (PARQUE URBANO) SGDEP (DEPORTIVO) SGEL (ESPACIO LIBRE) | <p>INSTRUMENTOS DE PLANEAMIENTO Y DESARROLLO</p> <ul style="list-style-type: none"> ESTUDIO DE DETALLE (ED) |
| <p>EQUIPAMIENTO ESTRUCTURANTE</p> <ul style="list-style-type: none"> EE.REL (RELIGIOSO) EE.CULT (CULTURAL) EE.DEP (DEPORTIVO) | <p>EQUIPAMIENTO</p> <ul style="list-style-type: none"> R (RELIGIOSO) I (INDEFINIDO) BS (BIENESTAR SOCIAL) SU (SERVICIOS URBANOS) |
| <p>LÍNEAS NORMATIVAS</p> <ul style="list-style-type: none"> Fondo máximo edificable Fondo máximo edificable a 24 m Línea de disposición obligatoria a 1, 5 m Línea de disposición obligatoria a 2 m Línea de disposición obligatoria a 3 m Línea de disposición obligatoria a 5 m Línea de disposición obligatoria en planta alta Línea de disposición obligatoria posterior Línea de disposición obligatoria SGRV-1 Línea de disposición obligatoria SGRV-3 Línea de disposición obligatoria SGRV-3 a 15,5 m de eje viario | <p>DOTACIONES</p> <ul style="list-style-type: none"> C (CULTURAL) BS (BIENESTAR SOCIAL) DE (DEPORTIVO) DO (DOCENTE) SU (SERVICIOS URBANOS) I (INDEFINIDO) |
| <p>ALINEACIONES</p> <ul style="list-style-type: none"> ALINEACIÓN OFICIAL (La alineación de edificación se determina en las tablas de tipologías en la normativa.) | <p>BIEN DE INTERÉS CULTURAL (BIC)</p> <ul style="list-style-type: none"> ENTORNO DEL BIC DELIMITACIÓN BIC |
| <p>ABASTECIMIENTO</p> <ul style="list-style-type: none"> GALERIAS MANANTIALES POZOS DEPOSITO ABASTECIMIENTO RED DE DRENAJE TERRITORIAL CANALES DE ABASTECIMIENTO DE AGUA | <p>ETIQUETAS</p> <ul style="list-style-type: none"> 1.10.2 Nº DE MANZANA CJa(2) ZONA DE EDIFICACIÓN SU.AX ZONA DE USO |
| <p>USOS</p> <ul style="list-style-type: none"> UF UNIFAMILIAR CO COLECTIVO CM COMERCIAL VPP VIVIENDAS DE PROMOCIÓN PÚBLICA | <p>SECCIÓN TIPO VIARIO</p> <ul style="list-style-type: none"> Nº SECCIÓN TIPO VIARIO |

NOTA: Será obligatorio la solicitud de la preceptiva autorización/concesión administrativa al Consejo Insular de Aguas para ejecutar obras que pudieran afectar a barrancos, canales, galerías, manantiales y pozos

DELIMITACIONES ADMINISTRATIVAS

- TERMINO MUNICIPAL
- LIMITE DE ESPACIO NATURAL PROTEGIDO (T-29 y T-36)

COSTAS

- LÍNEA DE RIBERA DEL MAR
- DESLINDE MARITIMO TERRESTRE
- SERVIDUMBRE DE PROTECCIÓN DE COSTAS

LOS USOS EN SERVIDUMBRE DE PROTECCIÓN SE AJUSTARÁN A LO QUE DISPONEN LOS ARTICULOS 24 y 25 DE LA LEY DE COSTAS. SE TENDRÁN EN CUENTA LO DISPUESTO EN LOS ARTICULOS 27, 28, 30 y 44.6 EN RELACIÓN CON LAS SERVIDUMBRES DE TRANSITO, ACCESO AL MAR, ZONA DE INFLUENCIA E INSTALACIONES DE DEPURACIÓN DE AGUAS RESIDUALES Y COLECTORES PARALELOS A LA COSTA. PARA LAS OBRAS E INSTALACIONES EXISTENTES EN DOMINIO PÚBLICO EXISTENTE MARÍTIMO-TERRESTRE Y EN ZONA DE SERVIDUMBRE DE PROTECCIÓN SE ESTARÁ A LO INDICADO EN LA DISPOSICIÓN TRANSITORIA CUARTA DE LA LEY DE COSTAS.



**REVISIÓN DEL P. G. O. DE EL SAUZAL
ADAPTACIÓN A LAS DIRECTRICES DE ORDENACIÓN GENERAL Y DEL TURISMO.
TEXTO REFUNDIDO.APROBACIÓN DEFINITIVA.**

AREA: A.17 RAVELO	ESCALA: E=1:2000	FECHA: DICIEMBRE 2010	HOJA Nº: 37
-----------------------------	----------------------------	---------------------------------	-----------------------

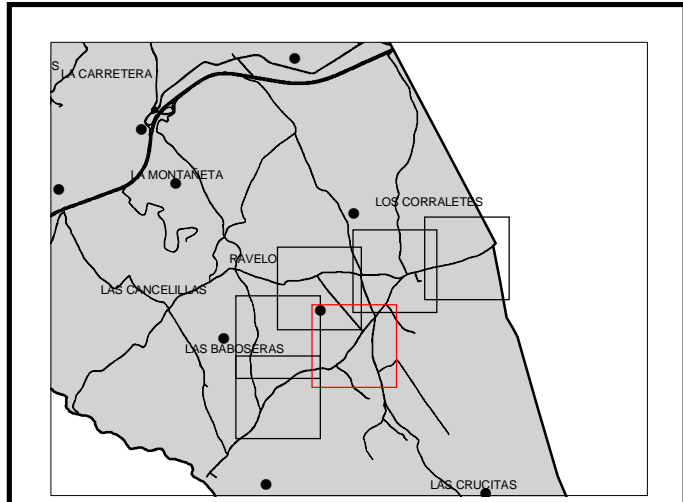
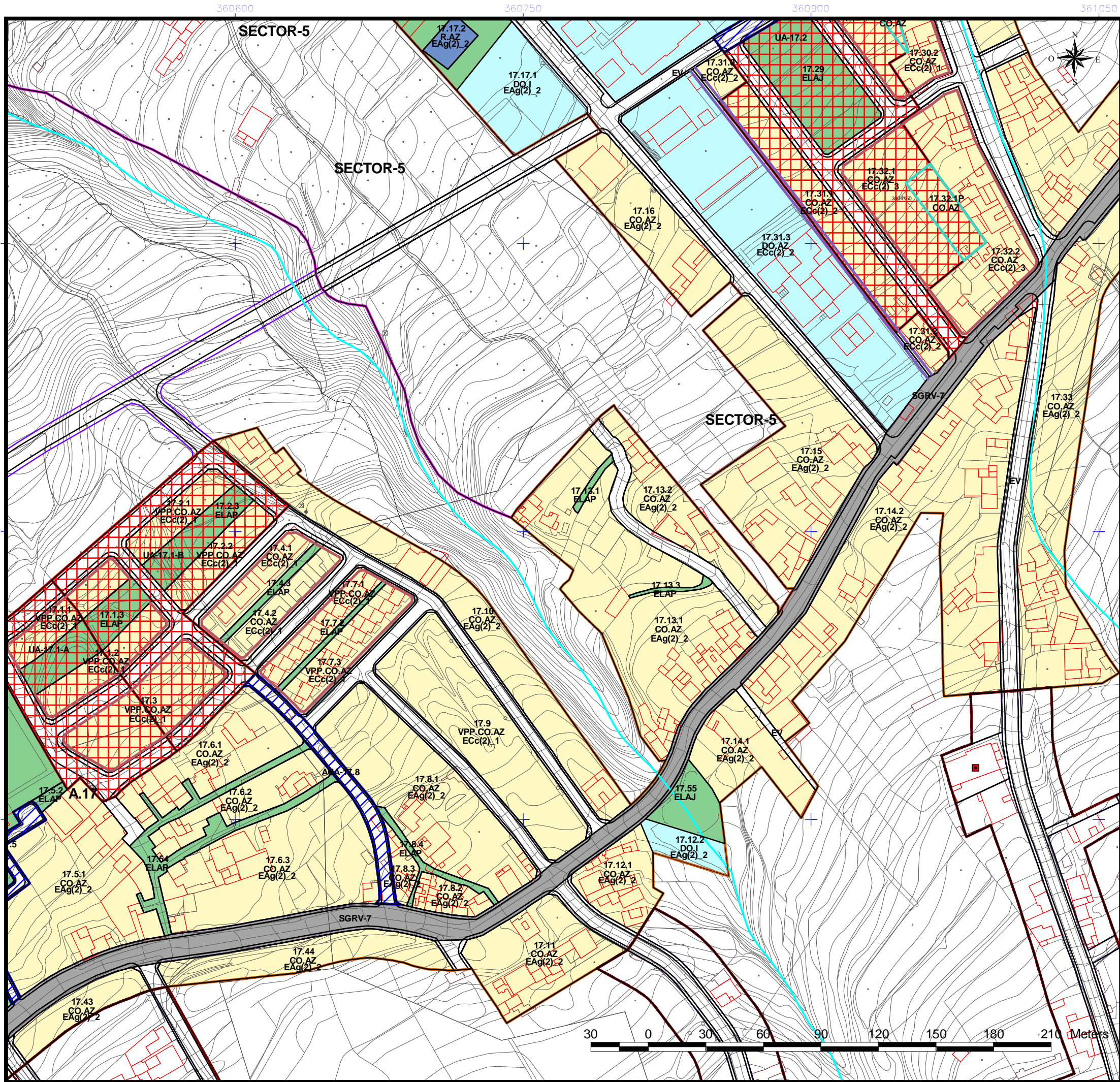

- | | |
|--|--|
| <p>DELIMITACIÓN ÁREAS ORDENACIÓN URBANÍSTICA</p> <ul style="list-style-type: none"> ÁMBITOS SUELO URBANO (A-N°) RESIDENCIAL INDUSTRIAL ELAJ (ESPACIO LIBRE AJARDINADO Y ÁREA DE JUEGO) ELAP (ESPACIO LIBRE PEATONAL Y ÁREA DE JUEGO) ELPU (ESPACIO LIBRE PARQUE URBANO) | <p>ÁMBITOS DE GESTIÓN</p> <ul style="list-style-type: none"> ACTUACIÓN URBANÍSTICA AISLADA (AUA) UNIDADES DE ACTUACIÓN (UA) |
| <p>SISTEMAS GENERALES</p> <ul style="list-style-type: none"> SGRV (RED VIARIA) SGEC (EQUIPAMIENTO COMUNITARIO) SGIA (INFRAESTRUCTURA ABASTECIMIENTO) SGSU (SERVICIO URBANO) SGPU (PARQUE URBANO) SGDEP (DEPORTIVO) SGEL (ESPACIO LIBRE) | <p>INSTRUMENTOS DE PLANEAMIENTO Y DESARROLLO</p> <ul style="list-style-type: none"> ESTUDIO DE DETALLE (ED) |
| <p>EQUIPAMIENTO ESTRUCTURANTE</p> <ul style="list-style-type: none"> EE.REL (RELIGIOSO) EE.CULT (CULTURAL) EE.DEP (DEPORTIVO) | <p>EQUIPAMIENTO</p> <ul style="list-style-type: none"> R (RELIGIOSO) I (INDEFINIDO) BS (BIENESTAR SOCIAL) SU (SERVICIOS URBANOS) |
| <p>LINEAS NORMATIVAS</p> <ul style="list-style-type: none"> Fondo máximo edificable Fondo máximo edificable a 24 m Línea de disposición obligatoria a 1,5 m Línea de disposición obligatoria a 2 m Línea de disposición obligatoria a 3 m Línea de disposición obligatoria a 5 m Línea de disposición obligatoria en planta alta Línea de disposición obligatoria posterior Línea de disposición obligatoria SGRV-1 Línea de disposición obligatoria SGRV-3 Línea de disposición obligatoria SGRV-3 a 15,5 m de eje viario | <p>DOTACIONES</p> <ul style="list-style-type: none"> C (CULTURAL) BS (BIENESTAR SOCIAL) DE (DEPORTIVO) DO (DOCENTE) SU (SERVICIOS URBANOS) I (INDEFINIDO) |
| <p>ABASTECIMIENTO</p> <ul style="list-style-type: none"> GALERIAS MANANTIALES POZOS DEPOSITO ABASTECIMIENTO RED DE DRENAJE TERRITORIAL CANALES DE ABASTECIMIENTO DE AGUA | <p>BIEN DE INTERÉS CULTURAL (BIC)</p> <ul style="list-style-type: none"> ENTORNO DEL BIC DELIMITACIÓN BIC |
| <p>ALINEACIONES</p> <p>ALINEACIÓN OFICIAL (La alineación de edificación se determina en las tablas de tipologías en la normativa.)</p> | <p>ETIQUETAS</p> <ul style="list-style-type: none"> 1.10.2 N° DE MANZANA CJa(2) ZONA DE EDIFICACIÓN SU.AX ZONA DE USO |
| <p>USOS</p> <ul style="list-style-type: none"> UF UNIFAMILIAR CO COLECTIVO CM COMERCIAL VPP VIVIENDAS DE PROMOCIÓN PÚBLICA | |

NOTA: Será obligatorio la solicitud de la preceptiva autorización/concesión administrativa al Consejo Insular de Aguas para ejecutar obras que pudieran afectar a barrancos, canales, galerías, manantiales y pozos

DELIMITACIONES ADMINISTRATIVAS

- TERMINO MUNICIPAL
- LIMITE DE ESPACIO NATURAL PROTEGIDO (T-29 y T-36)
- COSTAS
- LÍNEA DE RIBERA DEL MAR
- DESLINDE MARITIMO TERRESTRE
- SERVIDUMBRE DE PROTECCIÓN DE COSTAS

LOS USOS EN SERVIDUMBRE DE PROTECCIÓN SE AJUSTARÁN A LO QUE DISPONEN LOS ARTICULOS 24 y 25 DE LA LEY DE COSTAS. SE TENDRÁN EN CUENTA LO DISPUESTO EN LOS ARTICULOS 27, 28, 30 y 44.6 EN RELACION CON LAS SERVIDUMBRES DE TRANSITO, ACCESO AL MAR, ZONA DE INFLUENCIA E INSTALACIONES DE DEPURACIÓN DE AGUAS RESIDUALES Y COLECTORES PARALELOS A LA COSTA. PARA LAS OBRAS E INSTALACIONES EXISTENTES EN DOMINIO PÚBLICO EXISTENTE MARÍTIMO-TERRESTRE Y EN ZONA DE SERVIDUMBRE DE PROTECCIÓN SE ESTARÁ A LO INDICADO EN LA DISPOSICIÓN TRANSITORIA CUARTA DE LA LEY DE COSTAS.



**REVISIÓN DEL P. G. O. DE EL SAUZAL
ADAPTACIÓN A LAS DIRECTRICES DE ORDENACIÓN GENERAL Y DEL TURISMO.
TEXTO REFUNDIDO.APROBACIÓN DEFINITIVA.**

AREA: A.17 RAVELO	ESCALA: E=1:2000	FECHA: DICIEMBRE 2010	HOJA N°: 38
-----------------------------	----------------------------	---------------------------------	-----------------------



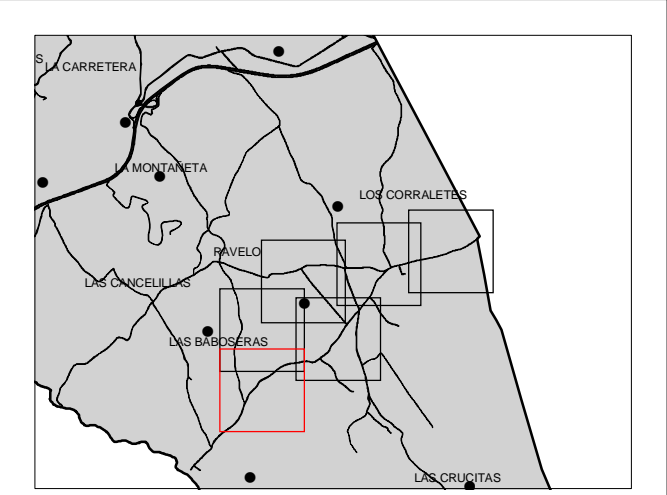
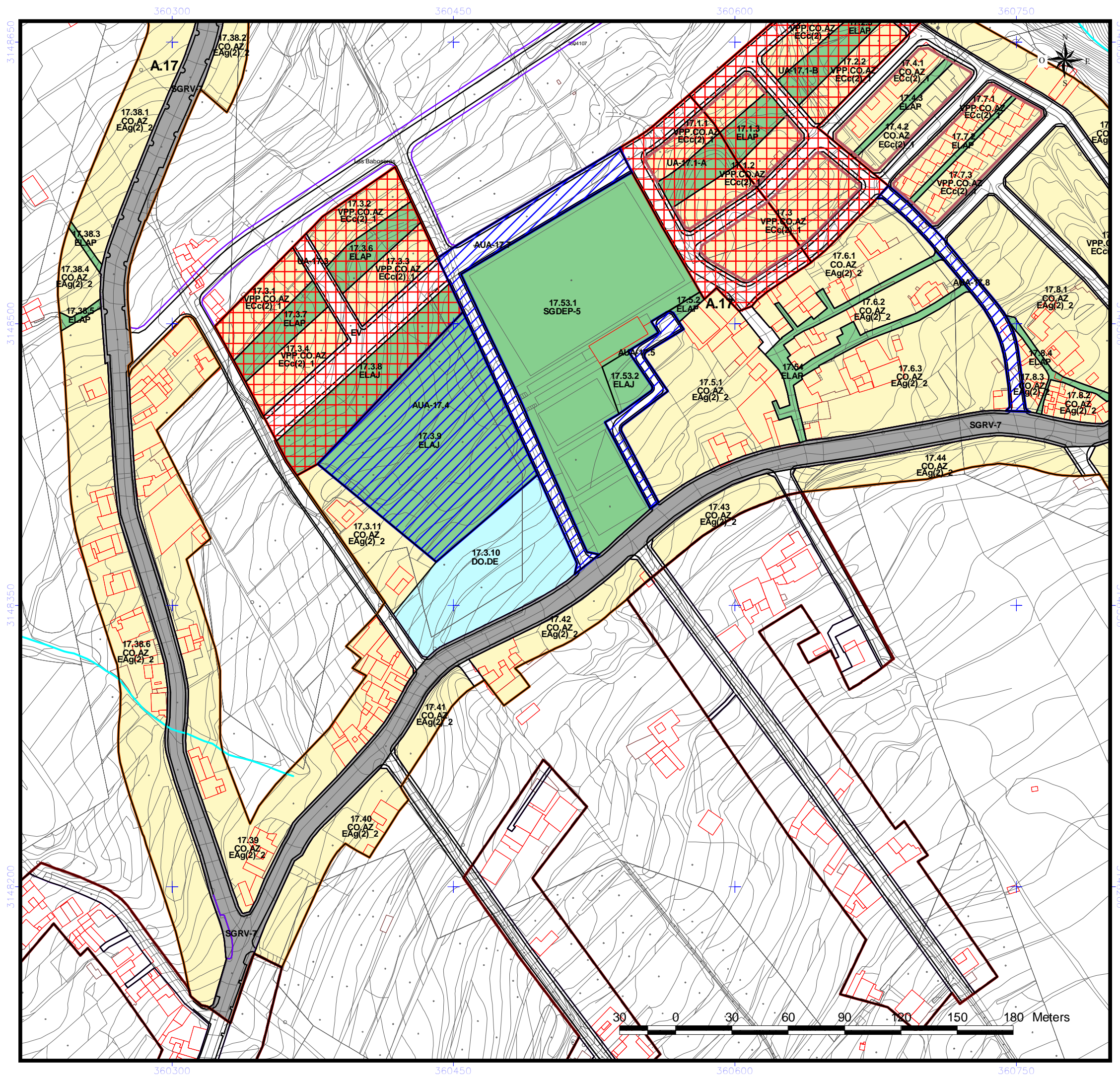

DELIMITACIÓN ÁREAS ORDENACIÓN URBANÍSTICA	ÁMBITOS DE GESTIÓN
<ul style="list-style-type: none"> ÁMBITOS SUELO URBANO (A-N°) RESIDENCIAL INDUSTRIAL ELAJ (ESPACIO LIBRE AJARDINADO Y ÁREA DE JUEGO) ELAP (ESPACIO LIBRE PEATONAL Y ÁREA DE JUEGO) ELPU (ESPACIO LIBRE PARQUE URBANO) 	<ul style="list-style-type: none"> ACTUACIÓN URBANÍSTICA AISLADA (AUA) UNIDADES DE ACTUACIÓN (UA)
SISTEMAS GENERALES	INSTRUMENTOS DE PLANEAMIENTO Y DESARROLLO
<ul style="list-style-type: none"> SGRV (RED VIARIA) SGEC (EQUIPAMIENTO COMUNITARIO) SGIA (INFRAESTRUCTURA ABASTECIMIENTO) SGSU (SERVICIO URBANO) SGPU (PARQUE URBANO) SGDEP (DEPORTIVO) SGEL (ESPACIO LIBRE) 	<ul style="list-style-type: none"> ESTUDIO DE DETALLE (ED)
EQUIPAMIENTO ESTRUCTURANTE	EQUIPAMIENTO
<ul style="list-style-type: none"> EE.REL (RELIGIOSO) EE.CULT (CULTURAL) EE.DEP (DEPORTIVO) 	<ul style="list-style-type: none"> R (RELIGIOSO) I (INDEFINIDO) BS (BIENESTAR SOCIAL) SU (SERVICIOS URBANOS)
LÍNEAS NORMATIVAS	DOTACIONES
<ul style="list-style-type: none"> Fondo máximo edificable Fondo máximo edificable a 24 m Línea de disposición obligatoria a 1, 5 m Línea de disposición obligatoria a 2 m Línea de disposición obligatoria a 3 m Línea de disposición obligatoria a 5 m Línea de disposición obligatoria en planta alta Línea de disposición obligatoria posterior Línea de disposición obligatoria SGRV-1 Línea de disposición obligatoria SGRV-3 Línea de disposición obligatoria SGRV-3 a 15,5 m de eje viario 	<ul style="list-style-type: none"> C (CULTURAL) BS (BIENESTAR SOCIAL) DE (DEPORTIVO) DO (DOCENTE) SU (SERVICIOS URBANOS) I (INDEFINIDO)
ALINEACIONES	BIEN DE INTERÉS CULTURAL (BIC)
<ul style="list-style-type: none"> ALINEACIÓN OFICIAL (La alineación de edificación se determina en las tablas de tipologías en la normativa.) 	<ul style="list-style-type: none"> ENTORNO DEL BIC DELIMITACIÓN BIC
ABASTECIMIENTO	ETIQUETAS
<ul style="list-style-type: none"> GALERÍAS MANANTIALES POZOS DEPOSITO ABASTECIMIENTO RED DE DRENAJE TERRITORIAL CANALES DE ABASTECIMIENTO DE AGUA 	<ul style="list-style-type: none"> 1.10.2 N° DE MANZANA CJa(2) ZONA DE EDIFICACIÓN SU.AX ZONA DE USO
DELIMITACIONES ADMINISTRATIVAS	USOS
<ul style="list-style-type: none"> TERMINO MUNICIPAL LIMITE DE ESPACIO NATURAL PROTEGIDO (T-29 y T-36) COSTAS LÍNEA DE RIBERA DEL MAR DESLINDE MARITIMO TERRESTRE SERVIDUMBRE DE PROTECCIÓN DE COSTAS 	<ul style="list-style-type: none"> UF UNIFAMILIAR CO COLECTIVO CM COMERCIAL VPP VIVIENDAS DE PROMOCIÓN PÚBLICA

NOTA: Será obligatorio la solicitud de la preceptiva autorización/concesión administrativa al Consejo Insular de Aguas para ejecutar obras que pudieran afectar a barrancos, canales, galerías, manantiales y pozos

LOS USOS EN SERVIDUMBRE DE PROTECCIÓN SE AJUSTARÁN A LO QUE DISPONEN LOS ARTICULOS 24 y 25 DE LA LEY DE COSTAS. SE TENDRÁN EN CUENTA LO DISPUESTO EN LOS ARTICULOS 27, 28, 30 y 44.6 EN RELACION CON LAS SERVIDUMBRES DE TRANSITO, ACCESO AL MAR, ZONA DE INFLUENCIA E INSTALACIONES DE DEPURACIÓN DE AGUAS RESIDUALES Y COLECTORES PARALELOS A LA COSTA. PARA LAS OBRAS E INSTALACIONES EXISTENTES EN DOMINIO PÚBLICO EXISTENTE MARÍTIMO-TERRESTRE Y EN ZONA DE SERVIDUMBRE DE PROTECCIÓN SE ESTARÁ A LO INDICADO EN LA DISPOSICIÓN TRANSITORIA CUARTA DE LA LEY DE COSTAS.



**REVISIÓN DEL P. G. O. DE EL SAUZAL
ADAPTACIÓN A LAS DIRECTRICES DE ORDENACIÓN GENERAL Y DEL TURISMO.
TEXTO REFUNCIONADO. APROBACIÓN DEFINITIVA.**

AREA: A.17 RAVELO	ESCALA: E=1:2000	FECHA: DICIEMBRE 2010	HOJA N°: 39
-----------------------------	----------------------------	---------------------------------	-----------------------

