

Pedrero del Montillo

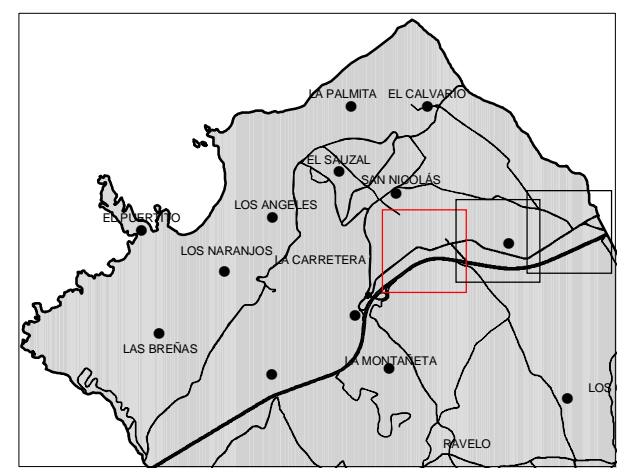
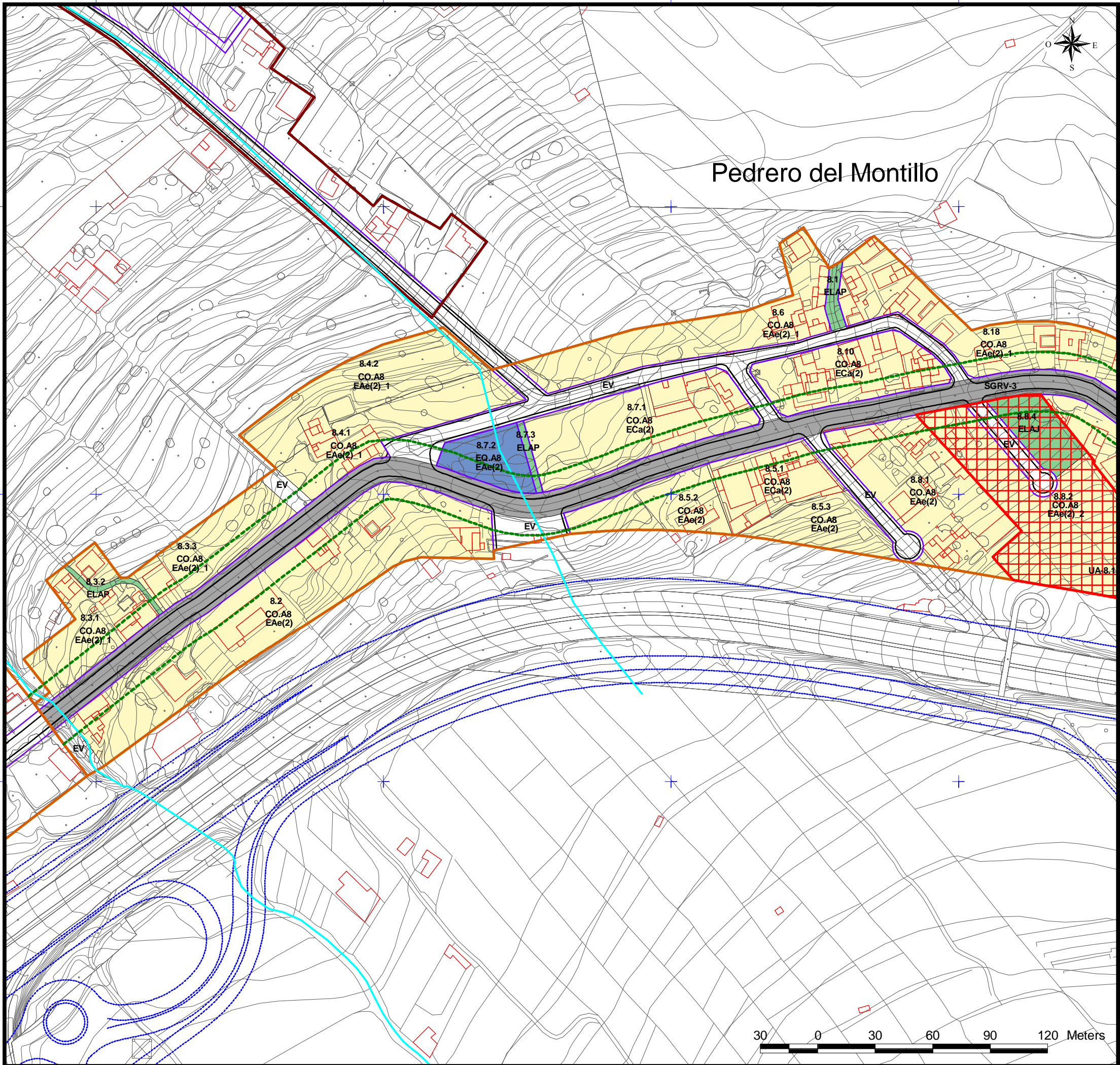

- | | |
|--|---|
| DELIMITACIÓN ÁREAS ORDENACIÓN URBANÍSTICA | ÁMBITOS DE GESTIÓN |
| <ul style="list-style-type: none"> ÁMBITOS SUELO URBANO (A-N°) RESIDENCIAL INDUSTRIAL ELAJ (ESPACIO LIBRE AJARDINADO Y ÁREA DE JUEGO) ELAP (ESPACIO LIBRE PEATONAL Y ÁREA DE JUEGO) ELPU (ESPACIO LIBRE PARQUE URBANO) | <ul style="list-style-type: none"> ACTUACIÓN URBANÍSTICA AISLADA (AUA) UNIDADES DE ACTUACIÓN (UA) |
| SISTEMAS GENERALES | INSTRUMENTOS DE PLANEAMIENTO Y DESARROLLO |
| <ul style="list-style-type: none"> SGRV (RED VIARIA) SGEC (EQUIPAMIENTO COMUNITARIO) SGIA (INFRAESTRUCTURA ABASTECIMIENTO) SGSU (SERVICIO URBANO) SGPU (PARQUE URBANO) SGDEP (DEPORTIVO) SGEL (ESPACIO LIBRE) | <ul style="list-style-type: none"> ESTUDIO DE DETALLE (ED) |
| EQUIPAMIENTO ESTRUCTURANTE | EQUIPAMIENTO |
| <ul style="list-style-type: none"> EE.REL (RELIGIOSO) EE.CULT (CULTURAL) EE.DEP (DEPORTIVO) | <ul style="list-style-type: none"> R (RELIGIOSO) I (INDEFINIDO) BS (BIENESTAR SOCIAL) SU (SERVICIOS URBANOS) |
| LÍNEAS NORMATIVAS | DOTACIONES |
| <ul style="list-style-type: none"> Fondo máximo edificable Fondo máximo edificable a 24 m Línea de disposición obligatoria a 1,5 m Línea de disposición obligatoria a 2 m Línea de disposición obligatoria a 3 m Línea de disposición obligatoria a 5 m Línea de disposición obligatoria en planta alta Línea de disposición obligatoria posterior Línea de disposición obligatoria SGRV-1 Línea de disposición obligatoria SGRV-3 Línea de disposición obligatoria SGRV-3 a 15,5 m de eje viario | <ul style="list-style-type: none"> C (CULTURAL) BS (BIENESTAR SOCIAL) DE (DEPORTIVO) DO (DOCENTE) SU (SERVICIOS URBANOS) I (INDEFINIDO) |
| ALINEACIONES | BIEN DE INTERÉS CULTURAL (BIC) |
| <ul style="list-style-type: none"> ALINEACIÓN OFICIAL (La alineación de edificación se determina en las tablas de tipologías en la normativa.) | <ul style="list-style-type: none"> ENTORNO DEL BIC DELIMITACIÓN BIC |
| ABASTECIMIENTO | ETIQUETAS |
| <ul style="list-style-type: none"> GALERIAS MANANTIALES POZOS DEPOSITO ABASTECIMIENTO RED DE DRENAJE TERRITORIAL CANALES DE ABASTECIMIENTO DE AGUA | <ul style="list-style-type: none"> 1.10.2 N° DE MANZANA CJa(2) ZONA DE EDIFICACIÓN SU.AX ZONA DE USO |
| USOS | |
| <ul style="list-style-type: none"> UF UNIFAMILIAR CO COLECTIVO CM COMERCIAL VPP VIVIENDAS DE PROMOCIÓN PÚBLICA | |

NOTA: Será obligatorio la solicitud de la preceptiva autorización/concesión administrativa al Consejo Insular de Aguas para ejecutar obras que pudieran afectar a barrancos, canales, galerías, manantiales y pozos

DELIMITACIONES ADMINISTRATIVAS

- TERMINO MUNICIPAL
- LÍMITE DE ESPACIO NATURAL PROTEGIDO (T-29 y T-36)

COSTAS

- LÍNEA DE RIBERA DEL MAR
- DESLINDE MARITIMO TERRESTRE
- SERVIDUMBRE DE PROTECCIÓN DE COSTAS

LOS USOS EN SERVIDUMBRE DE PROTECCIÓN SE AJUSTARÁN A LO QUE DISPONEN LOS ARTICULOS 24 Y 25 DE LA LEY DE COSTAS. SE TENDRÁN EN CUENTA LO DISPUESTO EN LOS ARTICULOS 27, 28, 30 Y 44.6 EN RELACION CON LAS SERVIDUMBRES DE TRANSITO, ACCESO AL MAR, ZONA DE INFLUENCIA E INSTALACIONES DE DEPURACIÓN DE AGUAS RESIDUALES Y COLECTORES PARALELOS A LA COSTA. PARA LAS OBRAS E INSTALACIONES EXISTENTES EN DOMINIO PÚBLICO EXISTENTE MARÍTIMO-TERRESTRE Y EN ZONA DE SERVIDUMBRE DE PROTECCIÓN SE ESTARÁ A LO INDICADO EN LA DISPOSICIÓN TRANSITORIA CUARTA DE LA LEY DE COSTAS.



REVISIÓN DEL P. G. O. DE EL SAUZAL
ADAPTACIÓN A LAS DIRECTRICES DE ORDENACIÓN GENERAL Y DEL TURISMO.
TEXTO REFUNDIDO. APROBACIÓN DEFINITIVA.

AREA: A.8 LA CARRETERA	ESCALA: E=1:2000	FECHA: DICIEMBRE 2010	HOJA N°: 12
----------------------------------	----------------------------	---------------------------------	-----------------------

