

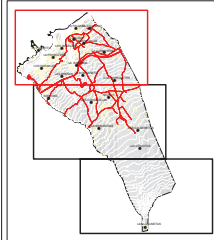

NO ATLÁNTICO



INFORMACIÓN TÉCNICA
 Sistema de Referencia: UTM
 Datum: WGS84
 - semjeje mayor: a = 6378137
 - semjeje menor: b = 6377296,93
 Red geodésica de REGLANDO
 Sistema cartográfico de representación: UTM
 Hoja: 28
 Fuente: cartografía IGN/FAGAN



- USOS GLOBALES**
- RESIDENCIAL
 - AGROPECUARIO
 - PROTECCIÓN
- SISTEMAS GENERALES**
- SRV (RED VARIA)
 - SCSA (EQUIPAMIENTO COMUNITARIO)
 - SCSA (INFRAESTRUCTURA ABASTECIMIENTO)
 - SCSU (SERVICIO URBANO)
 - SCSU (PARQUE URBANO)
 - SCSDP (DEPORTIVO)
- EQUIPAMIENTOS ESTRUCTURANTES**
- ES-REL (RELIGIOSO)
 - ES-DEP (DEPORTIVO)
 - P.E.E.V.F. PLAN ESPECIAL EQUIPAMIENTO ESTRUCTURANTE VALLE FORESTAL

- ABASTECIMIENTO**
- GALERÍAS
 - MANANTIALES
 - POZOS
 - DEPÓSITO ABASTECIMIENTO
 - RED DE DRENAJE TERRITORIAL
 - CANALES DE ABASTECIMIENTO DE AGUA
 - PALMERAL LAS BIENAS
 - RECINTO DE EXCEPCIÓN GANADERA

- CONDUCCIÓN DE IMPULSION**
- EMISARIO SUBMARINO DE EL SAUZAL
 - ESTACION DE BOMBEO
- LIMITES DE COSTAS**
- LÍNEA DE RIBERA DEL MAR
 - DELINDE MARITIMO TERRESTRE
 - SERVICIUMBRE DE PROTECCIÓN DE COSTAS
- DELIMITACIONES ADMINISTRATIVAS**
- LÍMITE DE ESPACIO NATURAL PROTEGIDO (T-25 y T-36)
 - DELIMITACIÓN DEL TERMINO MUNICIPAL

Firmado digitalmente por NOMBRE GARCIA MARCHAL DEMELZA - NF 4382905M
 Motivo: DILIGENCIA. Que se extiende para hacer constar que el presente expediente fue APROBADO DEFINITIVAMENTE mediante ACUERDO DE LA COMISIÓN DE INICIATIVA, LA SECRETARÍA DE LA COMISIÓN, P.A. Dña. María García Marchal. Ubicación: Santa Cruz de Tenerife. Fecha: 2012.07.25 13:28:22

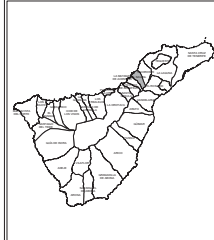

 gesplan	 Gobierno de Canarias	 ILUSTRE AYUNTAMIENTO DE EL SAUZAL
REVISIÓN DEL P. G. O. DE EL SAUZAL ADAPTACIÓN A LAS DIRECTRICES DE ORDENACIÓN GENERAL Y DEL TURISMO. TEXTO REFUNDIDO. APROBACIÓN DEFINITIVA.		
REACTOR: EQUIPO TÉCNICO DE GESPLAN, S. A.		
INFORMACIÓN URBANÍSTICA ESTRUCTURA GENERAL DEL SUELO Y USOS GLOBALES DEL SUELO		FECHA: DICIEMBRE 2010 ESCALA: 1:5.000 Nº DE MAPA: 0-1-1