

Corrección de errores

APROBACION DEFINITIVA DE FORMA PARCIAL SEGUN ACUERDO DE LA COTIMAC DEL 28 DE JULIO DEL 2004

DOCUMENTO PARA LA ADAPTACION DE LAS NORMAS SUBSIDIARIAS DE SANTA URSULA AL TEXTO REFUNDIDO DE LA LEY DE ORDENACION DEL TERRITORIO Y ESPACIOS NATURALES DE CANARIAS

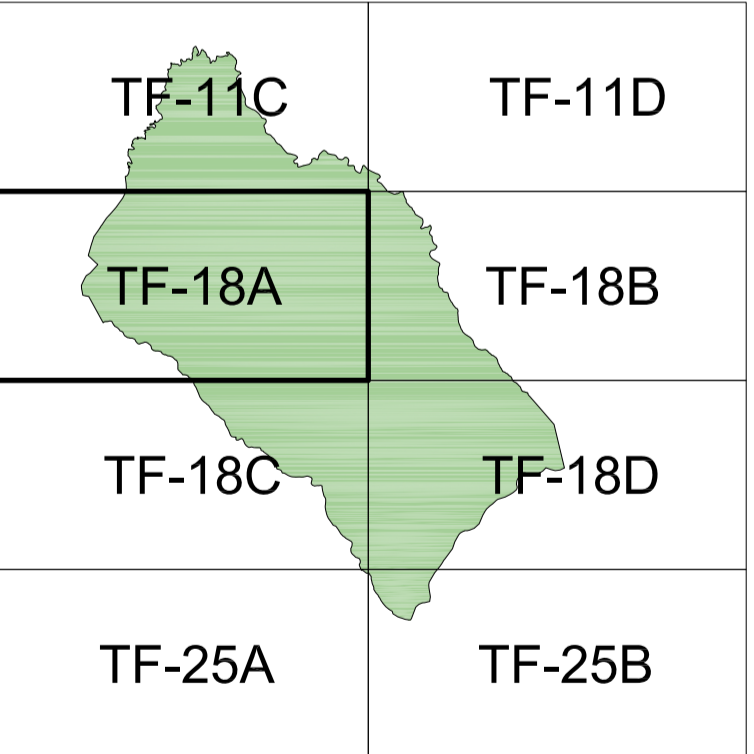

CLASIFICACIÓN 3

E: 1/5000 | NOVIEMBRE 2018 | SUR-18A



OFICINA DE ARQUITECTURA TRES SL



GOBIERNO DE CANARIAS
GRAFCAN

- SIGNOS CONVENCIONALES**
- Limite de municipio. Limite de casco urbano
 - Limite de poligono fiscal. Limite espacio natural
 - Diagonales, terraplen, zarza, escarpado, salid. Acantilado
 - Ciudad de linea horizontal
 - Costa acantilada. Costa rocosa no escarpada
 - Costa en playa de arena. Costa en desmenuzadura
 - Costa en superficie. Estanques y depósitos de agua
 - Gasolineria. SKI, despalo
 - Construccion nueva edificio. Edificio singular
 - Planta transformador
 - Construccion gas. Chuducto
 - Construccion gas subterráneo. Chuducto subterráneo

- SIGNOS CONVENCIONALES**
- Autopista/autovia. En construccion. En talud
 - Carretera. En construccion. En talud
 - Camino, pista. Sendero. Carril batido
 - Linea de calle. pavimento. Via peatonal, canchales
 - Zona arbolada. Puente, ponton, alcantarilla. Boca de tunel
 - Tuberia. Tuberia subterránea. Cinta transportadora
 - Linea electrica. Rail. Telerreil
 - Zona delimitada. Compañia. Instalacion
 - Alberca o sala multiusos. Villa
 - Alberca. Piscina. Seta
 - Barral. Parcela vista (linea de cambio de uso)
 - Muro contención. presa, embalse, dique. Pared o tapia

- EQUIPAMIENTOS**
- Deportivo (DP)
 - Escolar (ES)
 - Socio-Cultural (SC)
 - Religioso (RE)
 - Sanitario (SA)
 - Administrativo (AD)

- VIARIOS**
- Calle (CLL)
 - Peatonal (PA)
 - Carretera (CAR)
 - Autopista (AUT)
 - Camino (CMO)

- COSTAS**
- LINEA DE MAR-COSTA
 - LINEA DE DESLINDE Z.M.T. ANTERIOR A LA LEY 22/88
 - LINEA DE RIBERA DEL MAR
 - LINEA DE TRANSITO
 - LINEA DE LIMITE DE PROTECCION (100mIL)

- SUELO URBANO**
- SUELO URBANIZABLE**
- SUELO RUSTICO**
- LIMITE DE CLASE DE SUELO**
- LINEA LIMITE EDIFICACION**

SE CONCORDA EL DOMINIO PUBLICO CON LA RIBERA DEL MAR. SE CONCORDA EL DOMINIO PUBLICO CON LA Z.M.T. ANTERIOR A LA LEY DE C. 22/88. SE GRAVA EL DOMINIO PUBLICO SI CONCORDA LA RIBERA DEL MAR CON LA Z.M.T. ANTERIOR A LA LEY DE C. 22/88. SE GRAVA LA RIBERA DEL MAR SI CONCORDA LA RIBERA COSTERA SE AJUSTA A LO DISPUESTO EN LOS ARTICULOS DEL 23 AL 31 Y 44 Y A LAS DISPOSICIONES TRANSITORIAS CUARTA Y NOVENA DE LA LEY DE COSTAS