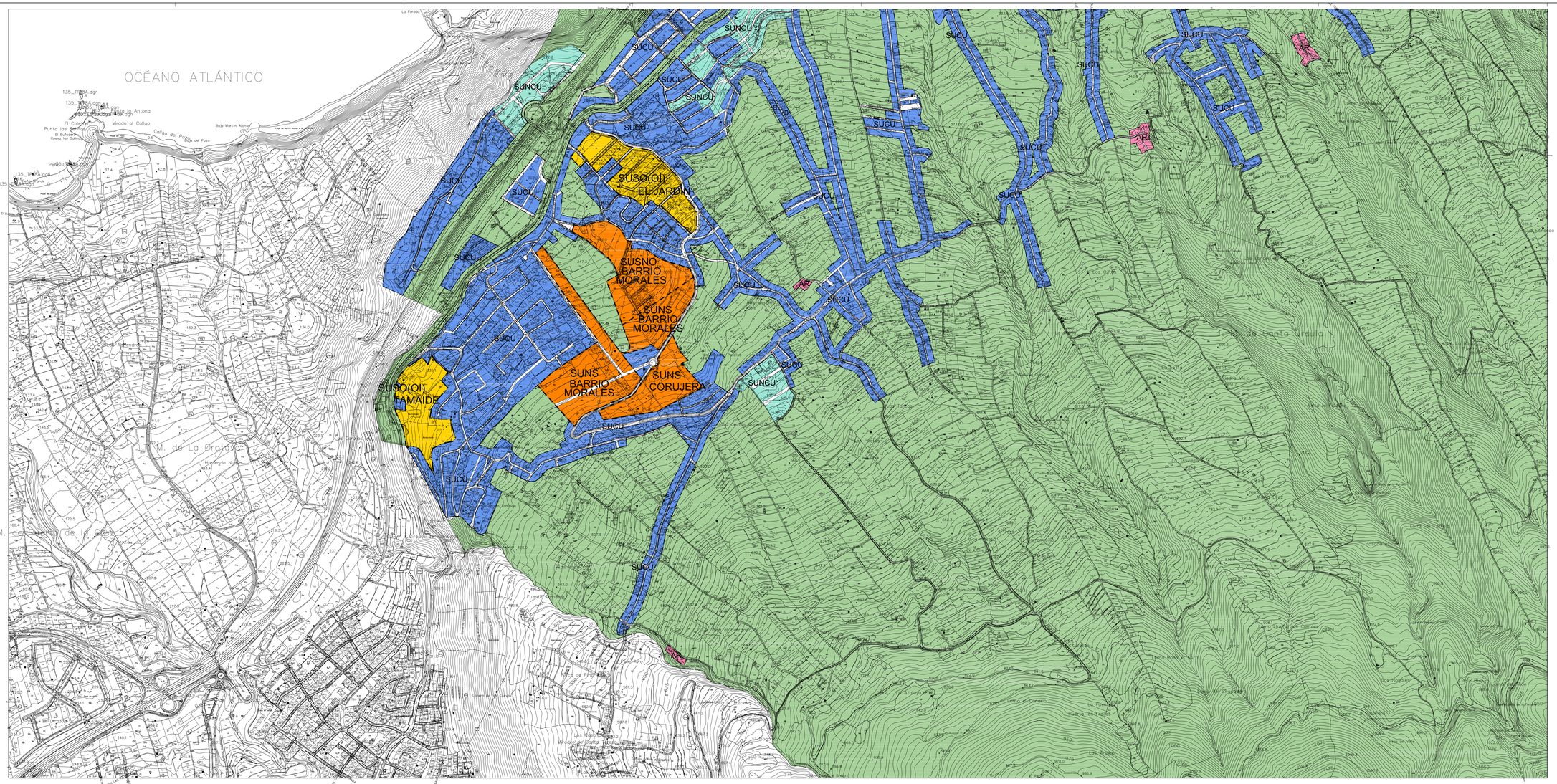

Corrección de errores

APROBACION DEFINITIVA DE FORMA
PARCIAL SEGUN ACUERDO DE LA
COTMAC DEL 28 DE JULIO DEL 2004

DOCUMENTO PARA LA ADAPTACION DE LAS NORMAS SUBSIDIARIAS DE SANTA URSULA AL TEXTO REFUNDIDO DE LA LEY DE ORDENACION DEL TERRITORIO Y ESPACIOS NATURALES DE CANARIAS

TF-11C	TF-11D
TF-18A	TF-18B
TF-18C	TF-18D
TF-25A	TF-25B

CATEGORIZACION 3

E: 1/5000 | NOVIEMBRE 2018 | SUR-18A

GOBIERNO DE CANARIAS

GAAFCAN

ISBN (en trámite)
Inscrito en el Registro Cartográfico de Canarias
(en trámite)
Aprobado por el Consejo Superior Geográfico (en trámite)
© Copyright (en trámite) Cartográfica de Canarias, S. A.

SIGNOS CONVENCIONALES

Punto acotado. Cueva. Apoyo fotogramétrico
Vértices geodésicos 1º, 2º orden, red topográfica
Señales de nivelación alta precisión y normal
Hitos límites de municipio, espacio natural y costas
Naciente. Abrevadero. Boca de pozo
Boca de galería. Fuentes de agua. Cota sobre canal
Molino. Molino de viento. Aerogenerador
Grua. Estación meteorológica. Hito kilométrico
Soporte telefónico. Torre eléctrica. Poste eléctrico
Receptor. Antena parabólica. Soportes
Arbol notable. Mina. Símbolo auxiliar
Torre metálica

Límite de municipio. Límite de casco urbano
Límite de polígono fiscal. Límite espacio natural
Desmonte, terraplén, zanja, escarpado, talud. Acantilado
Cierre de líneas hipsométricas
Costa acantilada. Costa rocosa no escarpada
Costa en playa de arena. Costa en desembocadura
Costa sin especificar. Estanques y depósitos de agua
Gasolinera. Silo, depósito
Construcción,nave,edificio.Edificio singular
Piscina.Transformador
Invernadero. Edificio en construcción

Curva nivel directora. Curva nivel
Curva depresión directora. Curva depresión
Curva nivel directora no visible. Curva nivel no visible
Curva depresión directora no visible. Curva depresión no visible
Mazo de tubería. Colector
Cauce seco (Barranco). Cauce seco ancho
Balsa.Embalse
Canal.Canal no visible, subterráneo
Canal. Canal no visible, subterráneo
Acequia principal y secundaria
Conducción gas. Oleoducto
Conducción gas subterránea. Oleoducto subterráneo

Autopista,autovía. En construcción. En túnel
Carretera. En construcción. En túnel
Camino, pista. Senda. Carril bicicleta
Línea de calle, pavimento. Vía pecuaria, cañada
Zona arbolada. Puente, pontón, alcantarilla. Boca de túnel
Tubería. Tubería subterránea. Cinta transportadora
Línea eléctrica. Red. Teleférico
Zona delimitada. Compájo, instalación
Alambrada o tela metálica.Valla
Línea de confalanges. Seto
Bancal. Parcela vista (línea de cambio de uso)
Muro contención,presa,escusa,dique. Pared o tapia

EQUIPAMIENTOS

Deportivo (DP)
Escolar (ES)
Socio-Cultural (SC)
Religioso (RE)
Sanitario (SA)
Administrativo (AD)

VIARIOS

Calle (CLL)
Peatonal (PA)
Carretera (CAR)
Autopista (AUT)
Camino (CMO)

COSTAS

LINEA DE MAR-COSTA
LINEA DE DESLINDE
Z.M.T. ANTERIOR A LA LEY 22/88
LINEA DE RIBERA DEL MAR
LINEA DE TRANSITO
LINEA DE LIMITE DE PROTECCION (100mtL)

SI COINCIDE EL DOMINIO PUBLICO CON LA RIBERA DEL MAR, SE GRAFIA EL DOMINIO PUBLICO
SI COINCIDE EL DOMINIO PUBLICO CON LA Z.M.T. ANTERIOR A LA LEY DE C.22/88, SE GRAFIA EL DOMINIO PUBLICO
SI COINCIDE LA RIBERA DEL MAR CON LA Z.M.T. ANTERIOR A LA LEY DE C.22/88, SE GRAFIA LA RIBERA DEL MAR
EL SUELO DE LA FRANJA COSTERA SE AJUSTARA A LO DISPUESTO EN LOS ARTICULOS DEL 23 AL 32 Y 44 Y A LAS DISPOSICIONES TRANSITORIAS CUARTA Y NOVENA DE LA LEY DE COSTAS

SUELO URBANO;

CONSOLIDADO (SUCU)
NO CONSOLIDADO (SUNCU)
NO CONSOLIDADO (SUNCU) - AREA SUSPENDIDA
LIMITE DE UNIDAD DE ACTUACION
SUELO RUSTICO - AREA SUSPENDIDA

SUELO URBANIZABLE:

SECTORIZADO NO ORDENADO (SUSNO)
SECTORIZADO ORDENADO (SUSO)
ORDENACION INCORPORADA (OI)
NO SECTORIZADO (SUNS)
ASENTAMIENTO RURAL (AR)
LINEA LIMITE EDIFICACION

OFICINA DE ARQUITECTURA TRES SL

GesPlan

AYUNTAMIENTO DE SANTA URSULA