

DILIGENCIA: La pone el Secretario que suscribe para hacer constar que el presente Plano nº 1 denominado Situación forma parte del documento Estudio de Detalle: Agrupación de parcelas y distribución de la Edificabilidad en la Manzana nº 13 del Plan Parcial Las Chafiras, promovido por la entidad Contres Tamaide 2.006 S.L. que ha sido aprobado definitivamente por acuerdo plenario de fecha 16 de Abril de 2.008
 San Miguel de Abona, a 2 de Mayo de 2.008
 El Secretario General

Fdo. Francisco Clavijo Rodríguez



T.M. DE SAM MIGUEL DE ABONA

TENERIFE (TF)
 COORDENADAS UTM REGCAN95

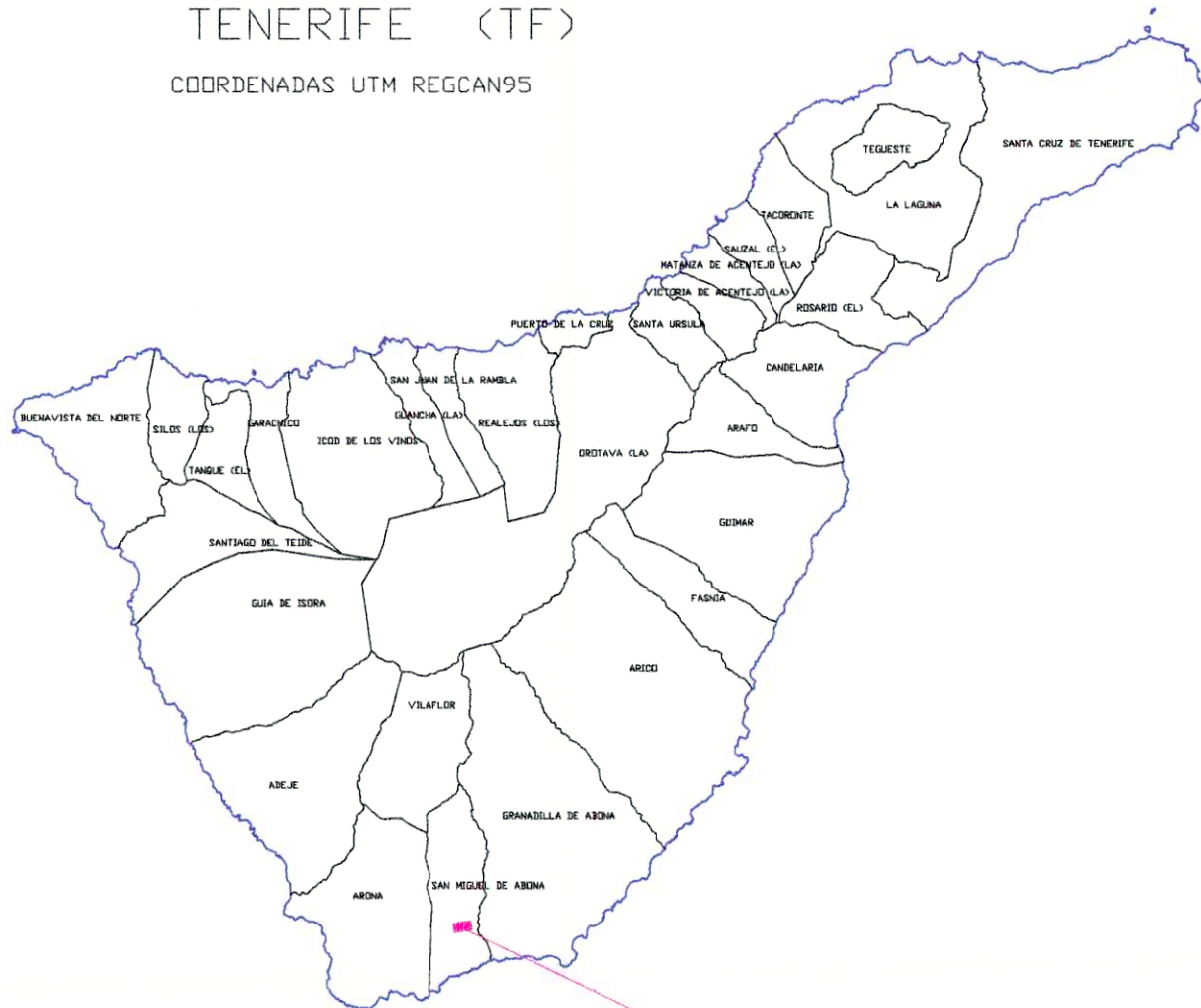

SITUACIÓN
 MANZANA Nº13

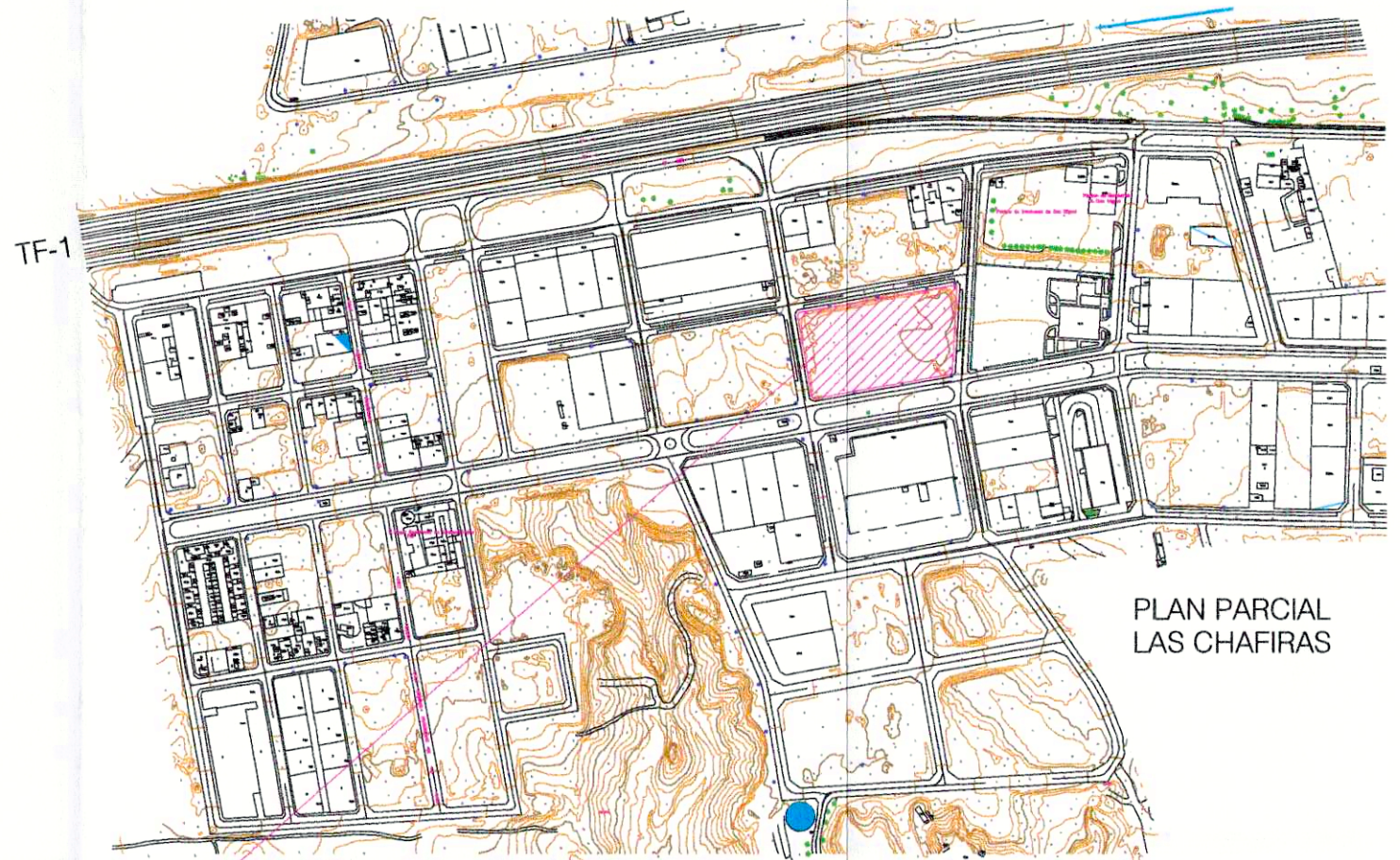

PLAN PARCIAL
 LAS CHAFIRAS

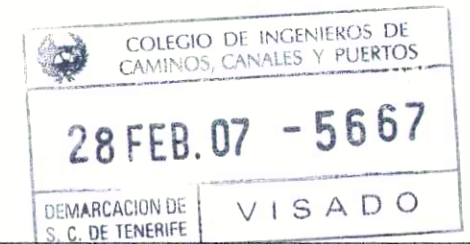

ESTUDIO DE DETALLE: **AGRUPACIÓN DE PARCELAS Y DISTRIBUCIÓN DE LA EDIFICABILIDAD EN LA MANZANA Nº13 DEL PLAN PARCIAL LAS CHAFIRAS EN EL T.M. DE SAN MIGUEL DE ABONA**

PETICIONARIO: CONTRES-TAMAIDE 2006, S.L.		Plano de: SITUACIÓN	
REDACTOR DEL ESTUDIO: Ingeniero de Caminos, C. y P.: Ricardo González Beltrán Col. nº.: 16.213	Escala 1:5.000	Fecha Mayo 2006	Plano nº 1