

ESCALA : 1/600.000



ESCALA : 1/150.000

LOCALIZACIÓN

SITUACIÓN

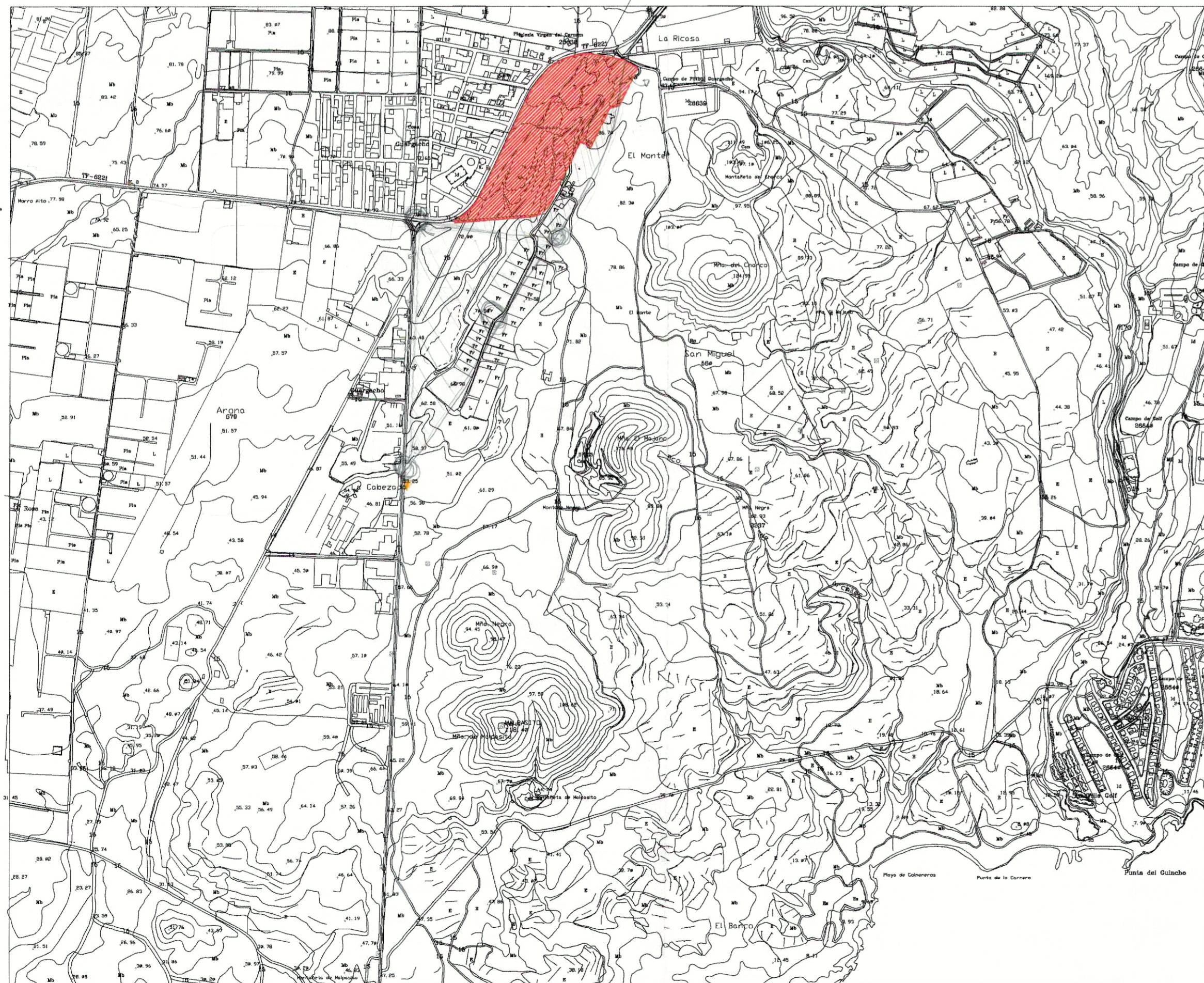

ESCALA : 1/10.000

Plano de Emplazamiento respecto a Planeamiento Vigente. Normas Subsidiarias Municipales de San Miguel de Abona - Revisión 1ª Fase.

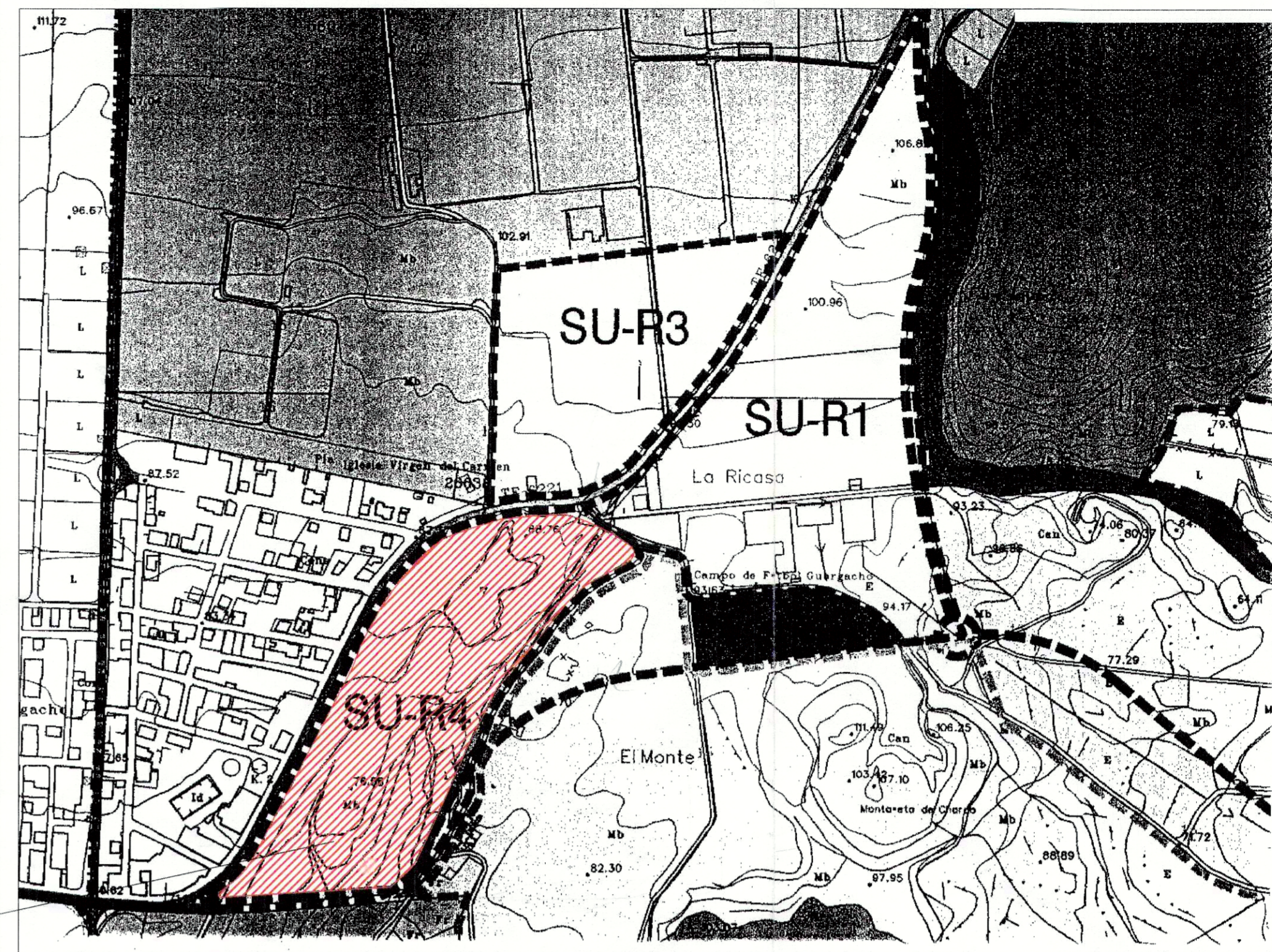

ESCALA : 1/5000

EMPLAZAMIENTO

DILIGENCIA.- Para hacer constar, de conformidad con lo previsto en el art. 131.5 del Reglamento de Planeamiento, aprobado por Real Decreto 2159/1978, de 23 de Junio, que este Plano de "Situación, Emplazamiento y Catastral (plano 1)" forma parte del Plan Parcial "El Monte", que ha sido aprobado provisionalmente por Decreto de la Alcaldía de fecha 28 de mayo de 2001 y definitivamente mediante acuerdo adoptado por el Pleno del Ayuntamiento en sesión extraordinaria de fecha 12 de diciembre de 2.002.

San Miguel de Abona, a 11 de marzo de 2.003.

SECRETARÍA (en régimen de delegación de funciones)

Edo. Ruth Cristina Arteaga González.

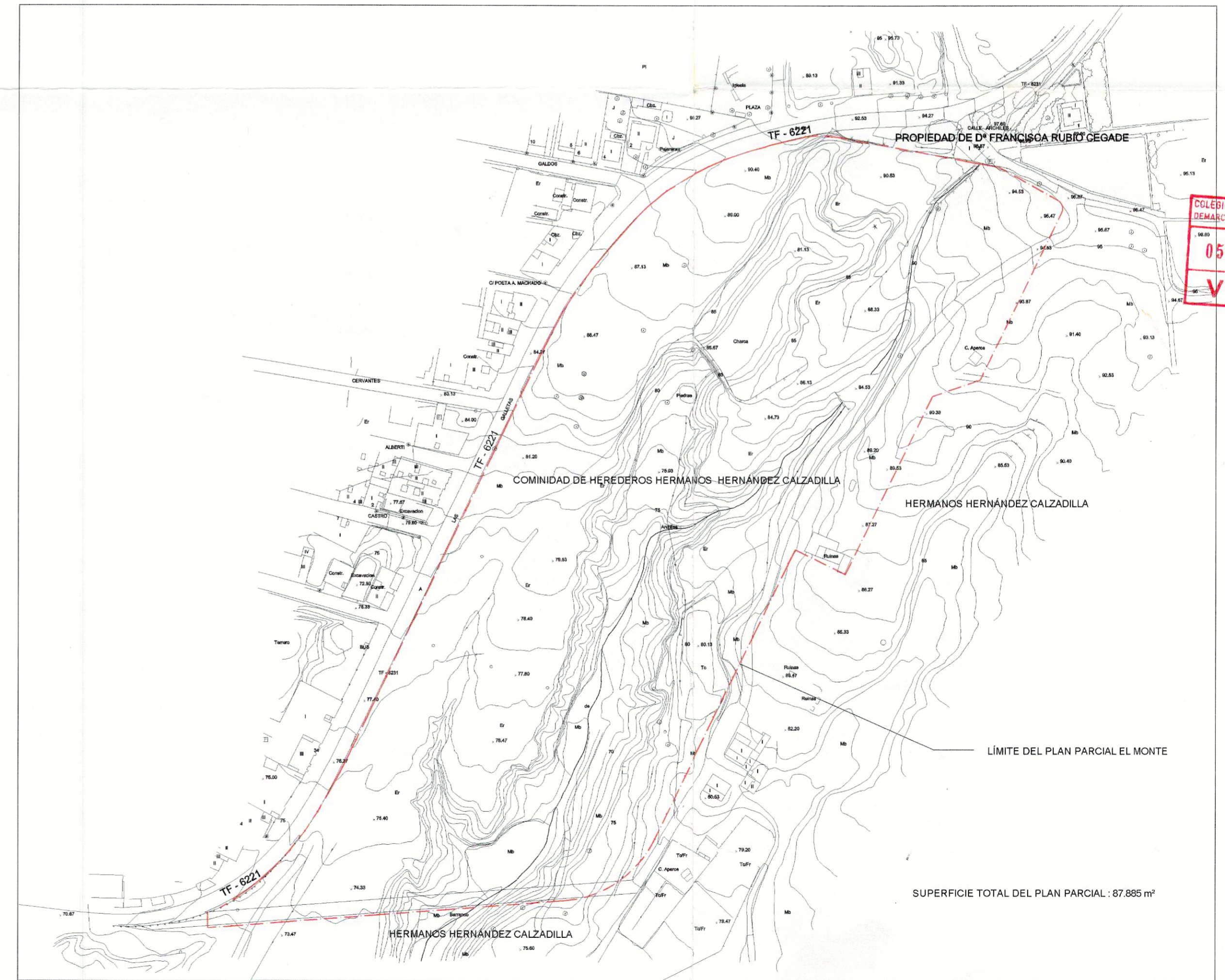

ESCALA : 1/2000

CATASTRAL

COLEGIO DE ARQUITECTOS DE CANARIAS  
DELEGACIÓN DE TENERIFE-SOMERA-HIERRO  
050356 31 JUL 00  
VISADO

**PLAN PARCIAL EL MONTE**  
SITUACION: SECTOR SU R.4 EL MONTE T.M. SAN MIGUEL DE ABONA  
PROMOTOR: CDAD. HEREDEROS HDEZ CALZADILLA  
ARQUITECTO: ESTUDIO JUAN LUIS HERNANDEZ  
COLABORADOR: MARCOS ENRIQUE LOPEZ BARRERA  
PLANO: SITUACIÓN, EMLAZAMIENTO y CATASTRAL

FECHA: AGOSTO 2000  
ESCALA: 1/1000