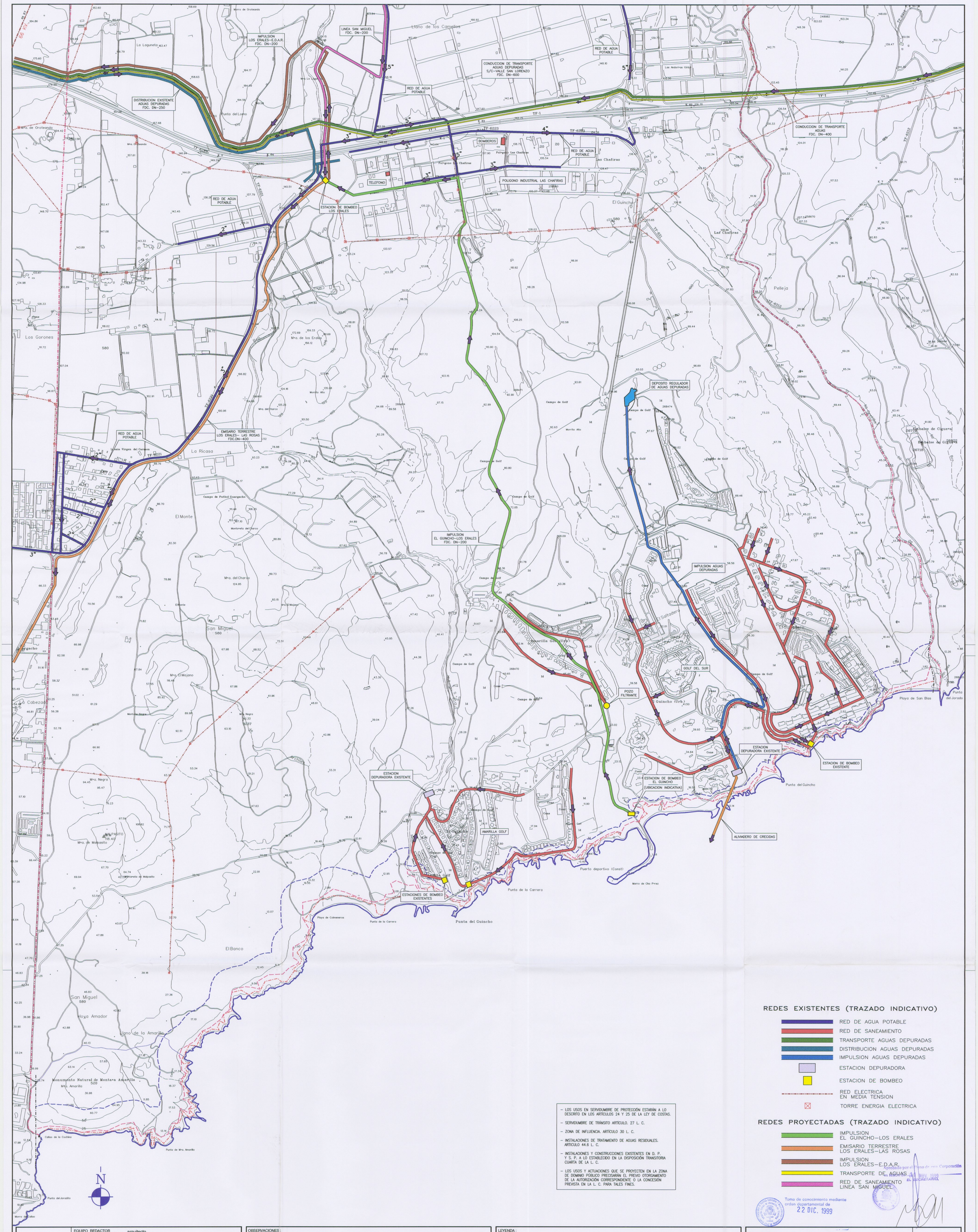

REDES EXISTENTES (TRAZADO INDICATIVO)

- RED DE AGUA POTABLE
- RED DE SANEAMIENTO
- TRANSPORTE AGUAS DEPURADAS
- DISTRIBUCION AGUAS DEPURADAS
- IMPULSION AGUAS DEPURADAS
- ESTACION DEPURADORA
- ESTACION DE BOMBEO
- RED ELECTRICA EN MEDIA TENSION
- TORRE ENERGIA ELECTRICA

REDES PROYECTADAS (TRAZADO INDICATIVO)

- IMPULSION EL GUINCHO–LOS ERALES
- EMISARIO TERRESTRE LOS ERALES–LAS ROSAS
- IMPULSION LOS ERALES–E.D.A.R.
- TRANSPORTE DE AGUAS
- RED DE SANEAMIENTO LINEA SAN MIGUEL

- LOS USOS EN SERVIDUMBRE DE PROTECCIÓN ESTARÁN A LO DESCRITO EN LOS ARTÍCULOS 24 Y 25 DE LA LEY DE COSTAS.
- SERVIDUMBRE DE TRÁNSITO ARTÍCULO. 27 L. C.
- ZONA DE INFLUENCIA. ARTÍCULO 30 L. C.
- INSTALACIONES DE TRATAMIENTO DE AGUAS RESIDUALES. ARTICULO 44.6 L. C.
- INSTALACIONES Y CONSTRUCCIONES EXISTENTES EN D. P. Y S. P. A LO ESTABLECIDO EN LA DISPOSICIÓN TRANSITORIA CUARTA DE LA L. C.
- LOS USOS Y ACTUACIONES QUE SE PROYECTEN EN LA ZONA DE DOMINIO PÚBLICO PRECISARÁN EL PREVIO OTORGAMIENTO DE LA AUTORIZACIÓN CORRESPONDIENTE O LA CONCESIÓN PREVISTA EN LA L. C. PARA TALES FINES.

Aprobado por el Pleno de esta Corporación en sesión de 11 NOV. 1999
EL SECRETARIO,

Toma de conocimiento mediante orden departamental de 22 DIC. 1999

DIRECCION GRAL. DE URBANISMO

EQUIPO REDACTOR
arquitecto
JAVIER RUILOBA SANTANA
proceso informático y composición
Juan Carlos Fernandez Verduras
Jose Luis Sánchez Santana

ILTMO. AYUNTAMIENTO DE SAN MIGUEL

OBSERVACIONES :

LEYENDA :

- LINEA DE LIMITE DE PROTECCION
- LINEA DE DESLINDE PROBABLE
- LINEA DE Z.M.T.

REVISION FASE - I DE LAS NORMAS SUBSIDIARIAS ILTMO. AYUNTAMIENTO DE SAN MIGUEL

FECHA	PLANO No.	PLANO
Julio 1999	0-11	INFRAESTRUCTURAS GENERALES (TEXTO REFUNDIDO)
ESCALA 1/5.000		