

PLAN GENERAL DE ORDENACIÓN URBANÍSTICA
 MODIFICACIÓN DEL PGOU-92 Y ADAPTACIÓN BÁSICA AL DL. 1/2000
SANTA CRUZ DE TENERIFE MARZO 2003

PLANO : DELIMITACION
 ESCALA : 1/2.000

DESIGNACION :
 DEPOSITO LOS CAMPITOS

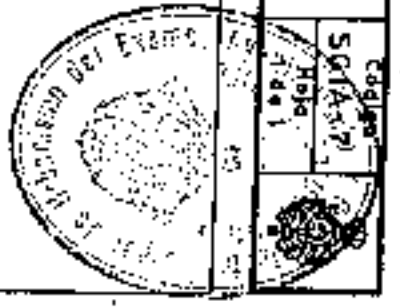
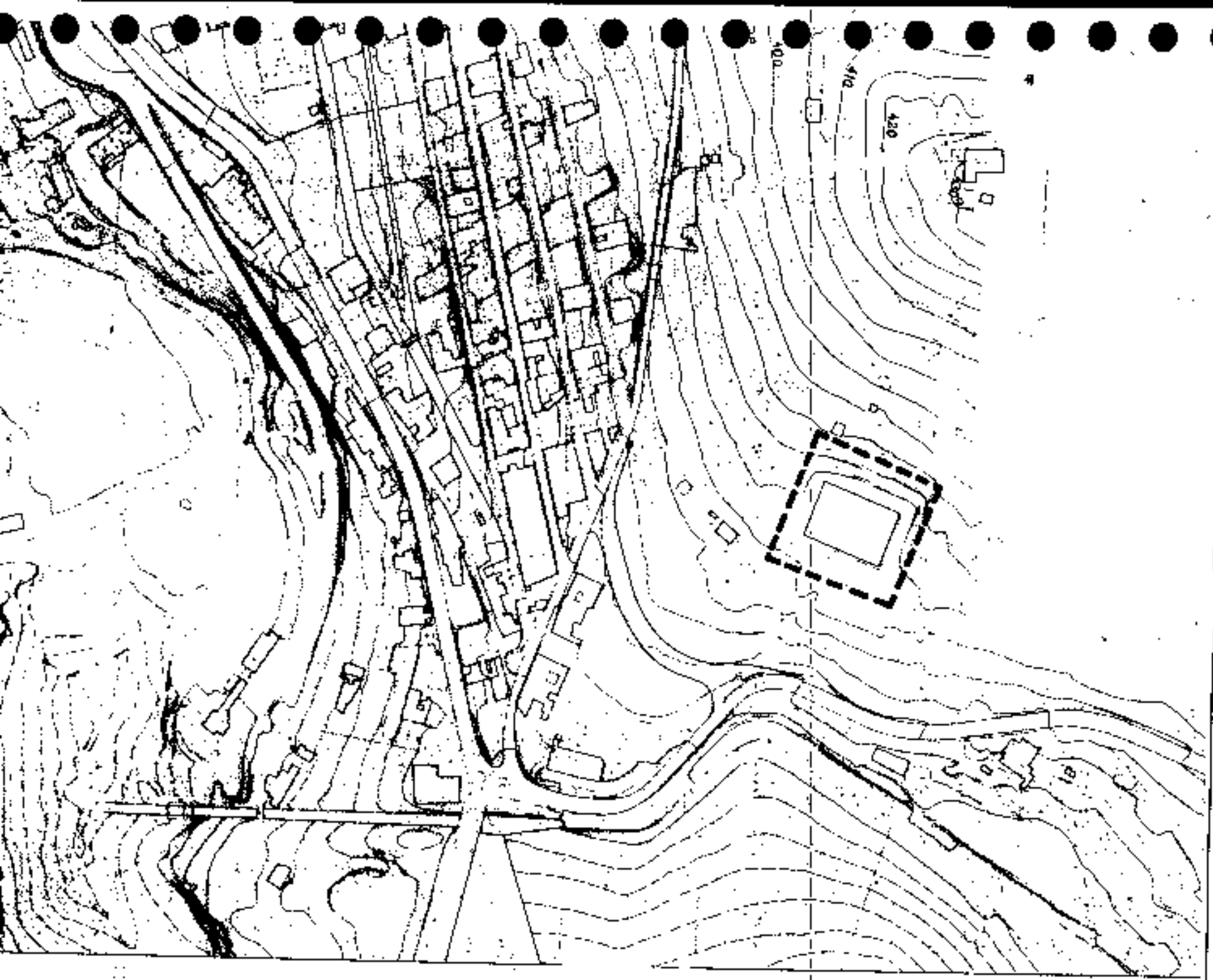

Aprobado definitivamente
 de forma parcial por la
 Comisión de Ordenación del
 Territorio y Medio Ambiente de
 Canarias mediante acuerdo de
 fecha: ... 3 de NOVIEMBRE de 2005.



Jefta de Sección del Servicio de
 Aprobación de C.O. I.M.A.C. Occidental
 Carmen Nieto Corbacho Sánchez

PLAN GENERAL DE ORDENACIÓN URBANÍSTICA

MODIFICACIÓN DEL P.G.O.U.-82 Y ADAPTACIÓN BÁSICA AL D.L. 1/2000
 SANTA CRUZ DE TENERIFE MARZO 2003

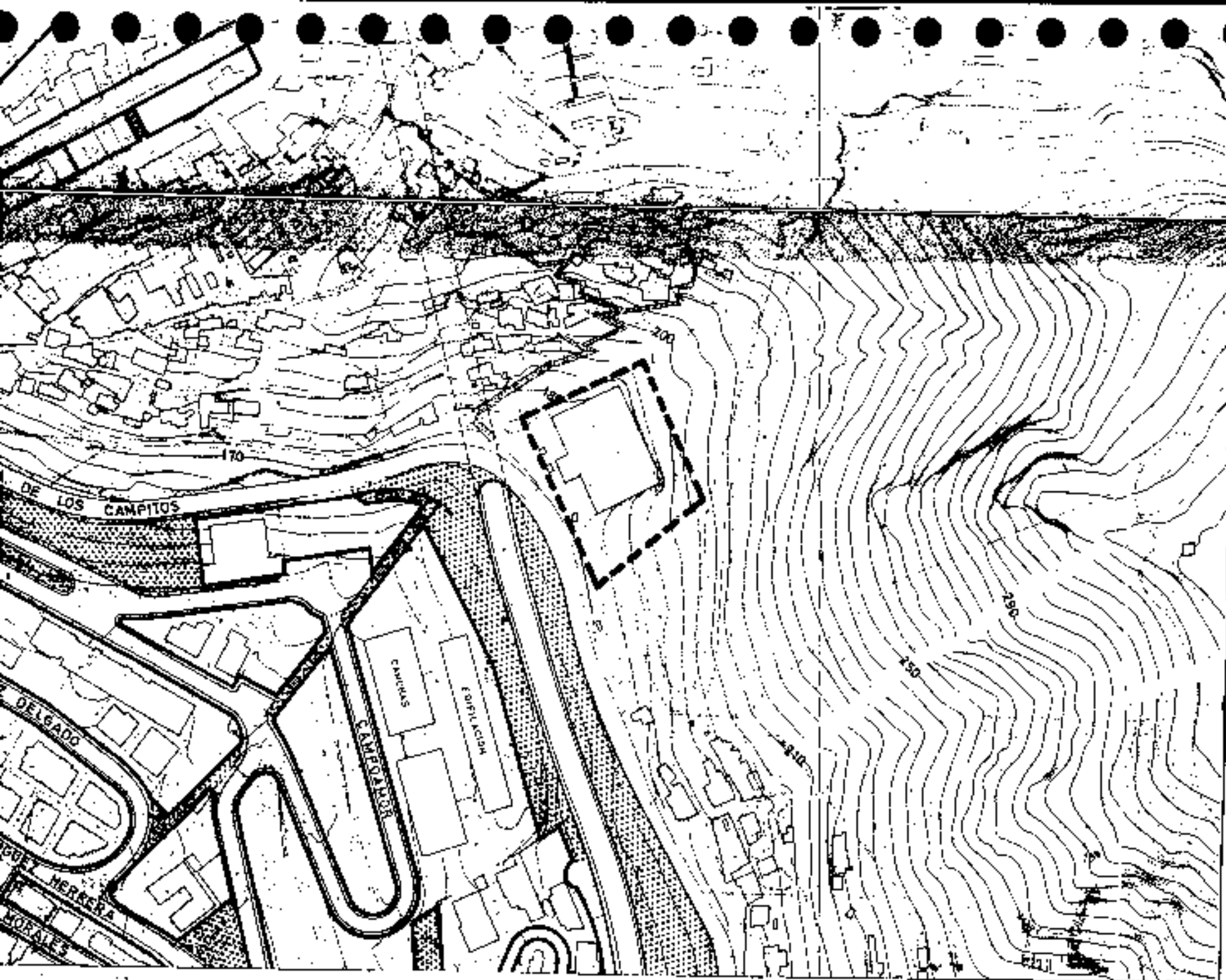

PLANO : DELIMITACION
 ESCALA : 1/2.000

DESIGNACION :
 DEPOSITO CUEVA RODJA

Código	SGI A-8
Folio	de 1



Aprobado definitivamente
 de forma parcial por la
 Comisión de Ordenación del
 Territorio y Medio Ambiente de
 Canarias mediante acuerdo de
 fecha: 31. NOV. 2003



Jefe de Sección del Servicio de
 Apoyo a la C.D. M.A.C. Occidental

Carmen Neri Gordóbes Sánchez

PLAN GENERAL DE ORDENACIÓN URBANÍSTICA

MODIFICACION DEL PGOU-92 Y ADAPTACION BASICA AL DL. 1/2000
SANTA CRUZ DE TENERIFE MARZO 2003

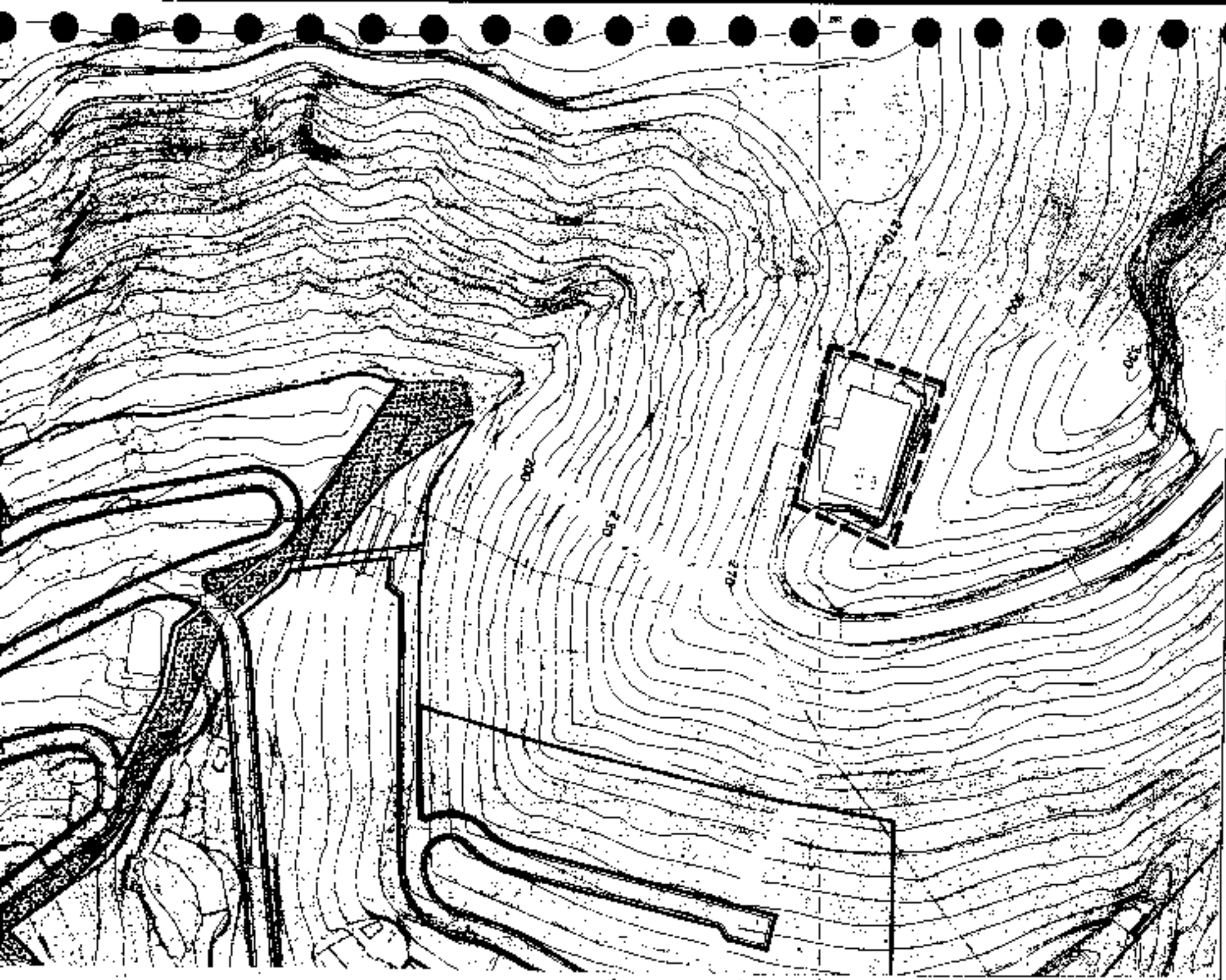

PLANO : DELIMITACION
ESCALA : 1/2.000

DESIGNACION:
DEPOSITO LAS MESETAS

Código
SGIA : 9
Hoja
1 de 1



Aprobado definitivamente
de forma parcial por la
Comisión de Ordenación de
Territorio y Medio Ambiente de
Canarias mediante resolución de
fecha: 30. NOV. 2005



Jefe de Sección del Servicio de
Apoyo a la C.O.T.M.A.C. Occidental

Carment Nieto Corrobes Sánchez

PLAN GENERAL DE ORDENACIÓN URBANÍSTICA
 MODIFICACION DEL PGOU-82 Y ADAPTACION BASICA AL DL - 1/2000
SANTA CRUZ DE TENERIFE MARZO 2003

PLANO : DELIMITACION
 ESCALA : 1/2.000

DESIGNACION:
 DEPÓSITO A FUMERO

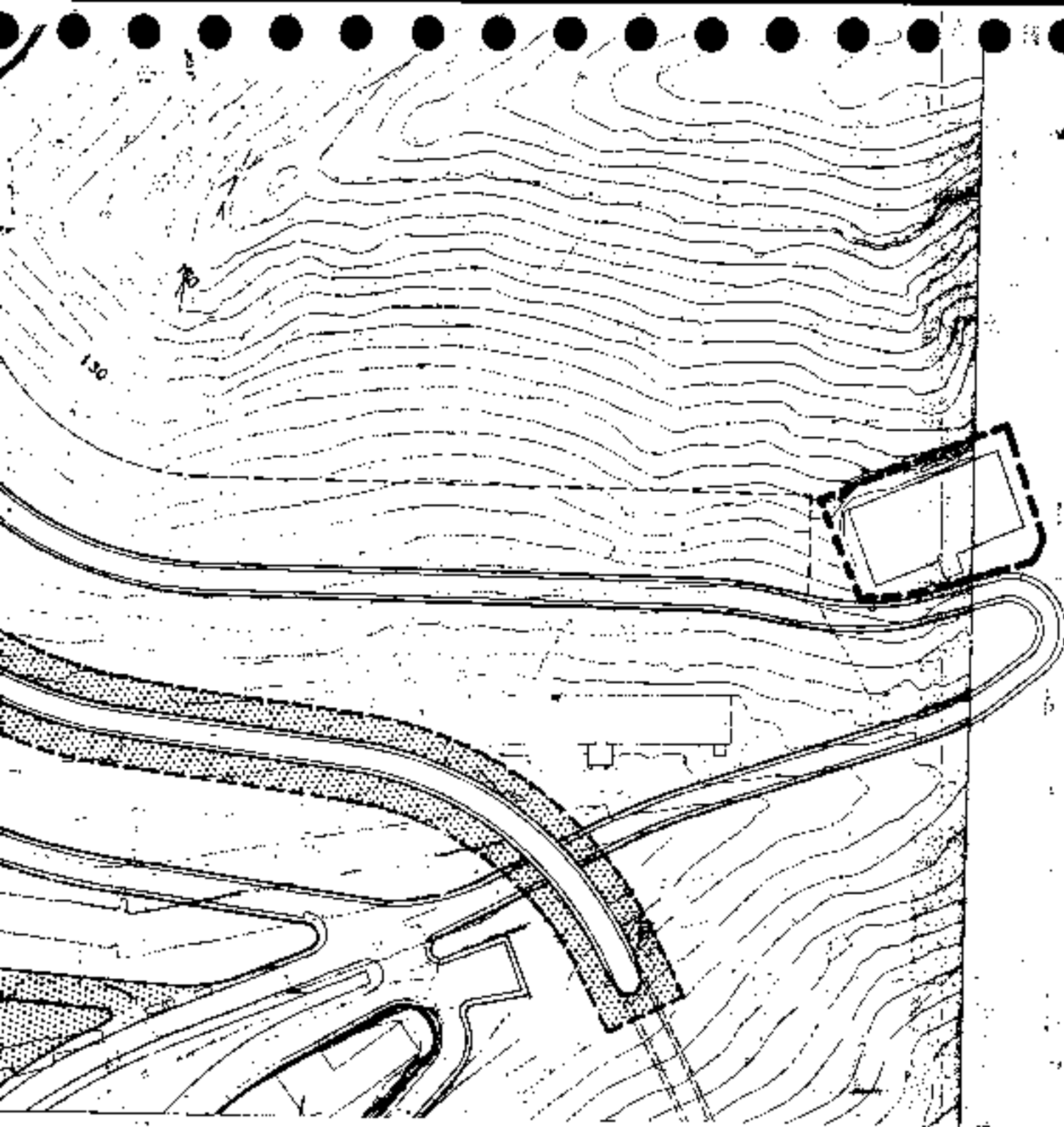
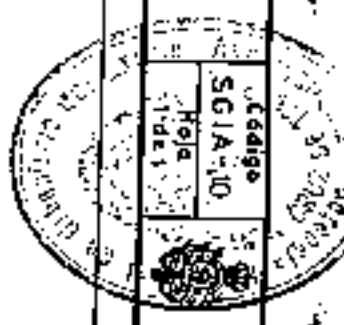

Aprobado definitivamente
 de forma parcial por la
 Comisión de Ordenación del
 Territorio y Medio Ambiente de
 Canarias mediante resolución de
 fecha: 11 de Mayo de 2003.



Jefe de Sección del Servicio de
 Atención al Ciudadano, C.O. T.M.A.C. Occidental
 Carmen Neri González Sánchez

PLAN GENERAL DE ORDENACION URBANISTICA

MODIFICACION DEL PGOU-92 Y ADAPTACION BASICA AL DL - 1/2000
SANTA CRUZ DE TENERIFE MARZO 2003

PLANO : DELIMITACION
ESCALA : 1/2.000

DESIGNACION:
DEPOSITO LAS MESETAS

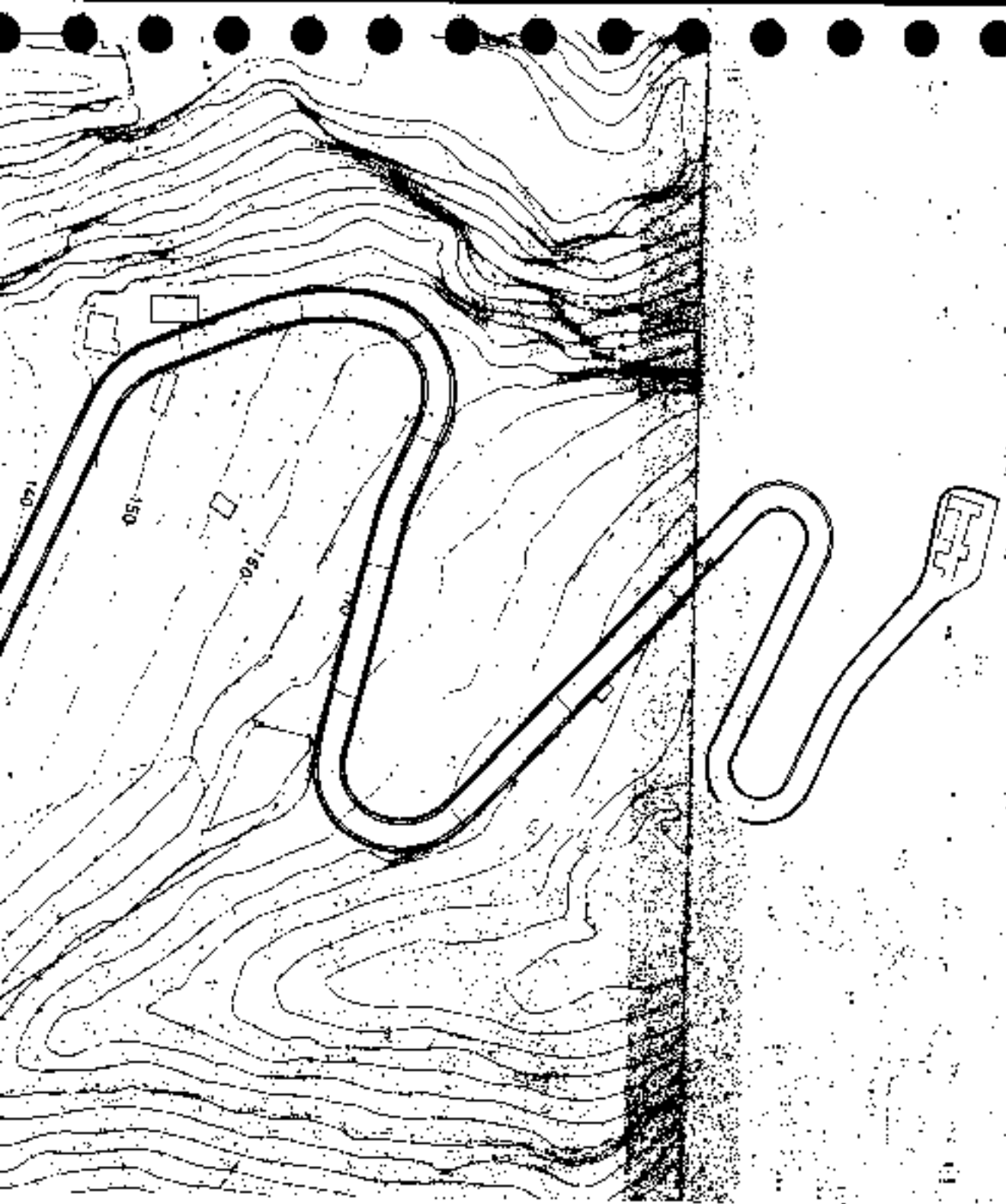
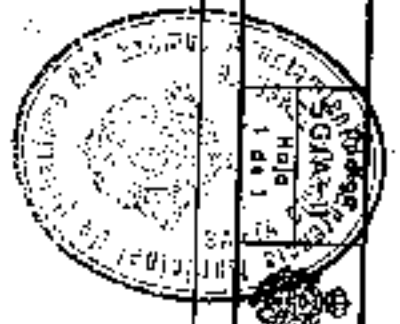

Aprobado definitivamente
de forma parcial por la
Comisión de Ordenación del
Territorio y Medio Ambiente de
Carácter Interdepartamental de
fecha: 11/11/2003



Jefe de Sección del Servicio de
Adopção al C.O. T.M.A.C. Occidental
Carmen Nieto Dorobles Sánchez

PLAN GENERAL DE ORDENACION URBANISTICA

MODIFICACION DEL PGOU-92 Y ADAPTACION BASICA AL DL-1/2000
SANTA CRUZ DE TENERIFE MARZO 2003

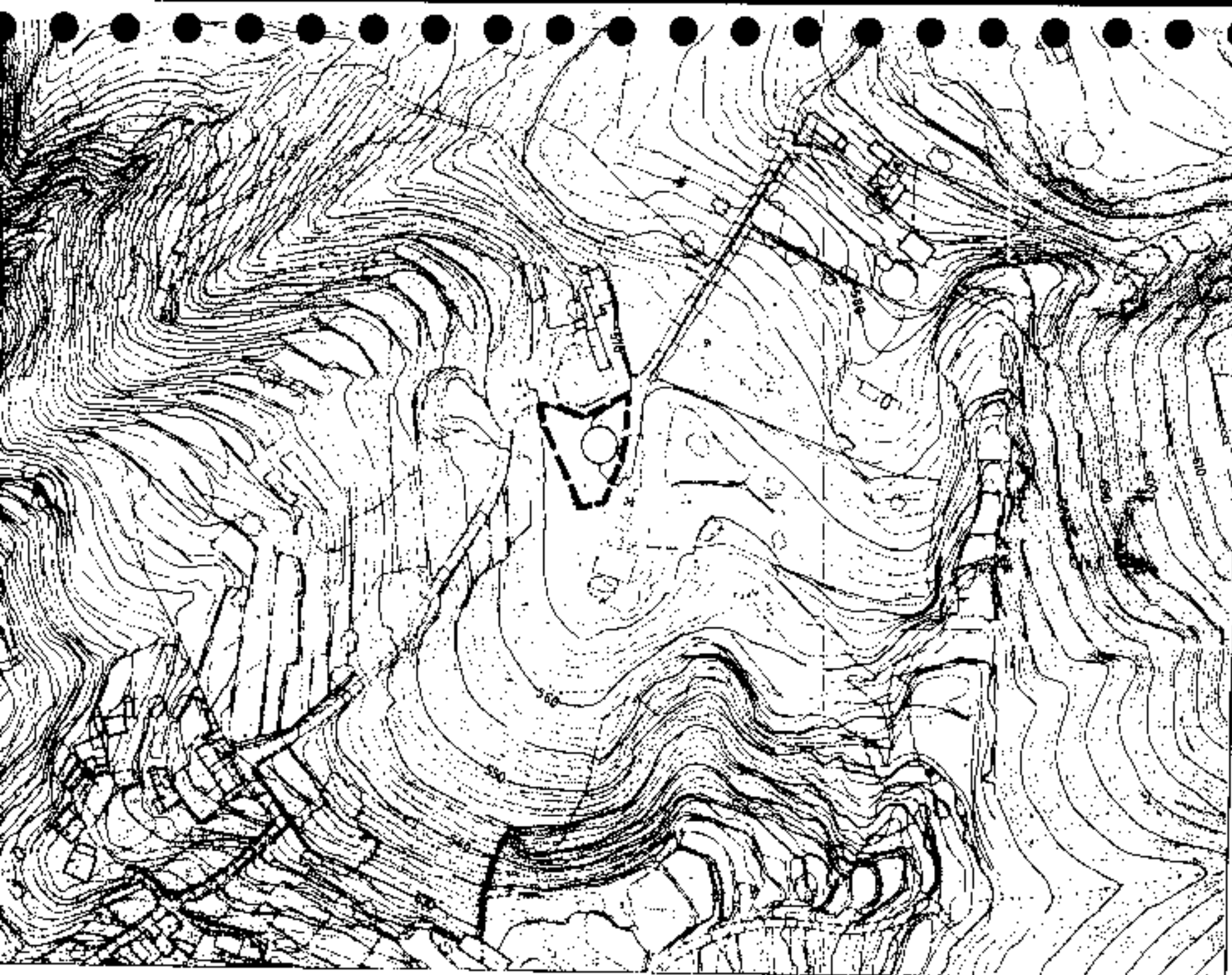

PLANO : DELIMITACION
ESCALA : 1/2.000

DESIGNACION:
DEPOSITO MONTAÑA TALAVERA

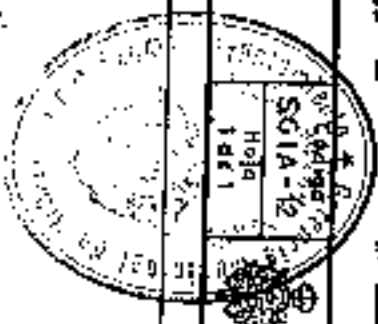

Aprobada definitivamente
de forma parcial por la
Comisi3n de Ordenaci3n del
Territorio y Medio Ambiente de
Canarias modificada por el
decreto de 18/1/2003



Jefer de Secci3n del Servicio de
Apoyo a la C.O. I.M.A.C. Occidental
Carmen Mari Cortobas S3nchez

PLAN GENERAL DE ORDENACION URBANISTICA

MODIFICACION DEL PGOU-92 Y ADAPTACION BASICA AL DL - 1/2000
SANTA CRUZ DE TENERIFE MARZO 2003

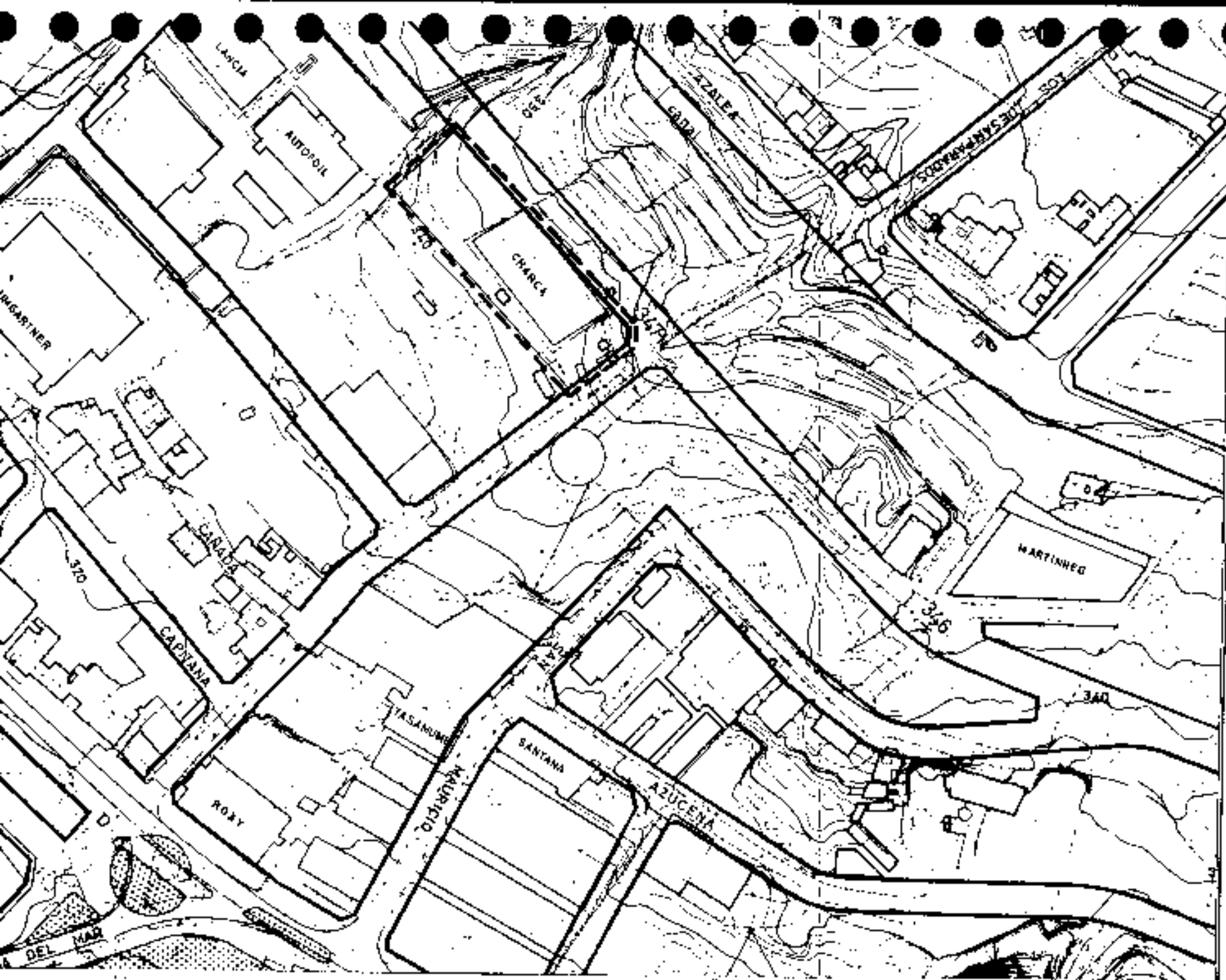

PLANO : DELIMITACION
ESCALA : 1/2.000

DESIGNACION :
DEPOSITO STA. MARIA DEL MAR



PLAN GENERAL DE ORDENACION URBANISTICA

MODIFICACION DEL PGOU-92 Y ADAPTACION BASICA AL DL. 1/2000
SANTA CRUZ DE TENERIFE MARZO 2003

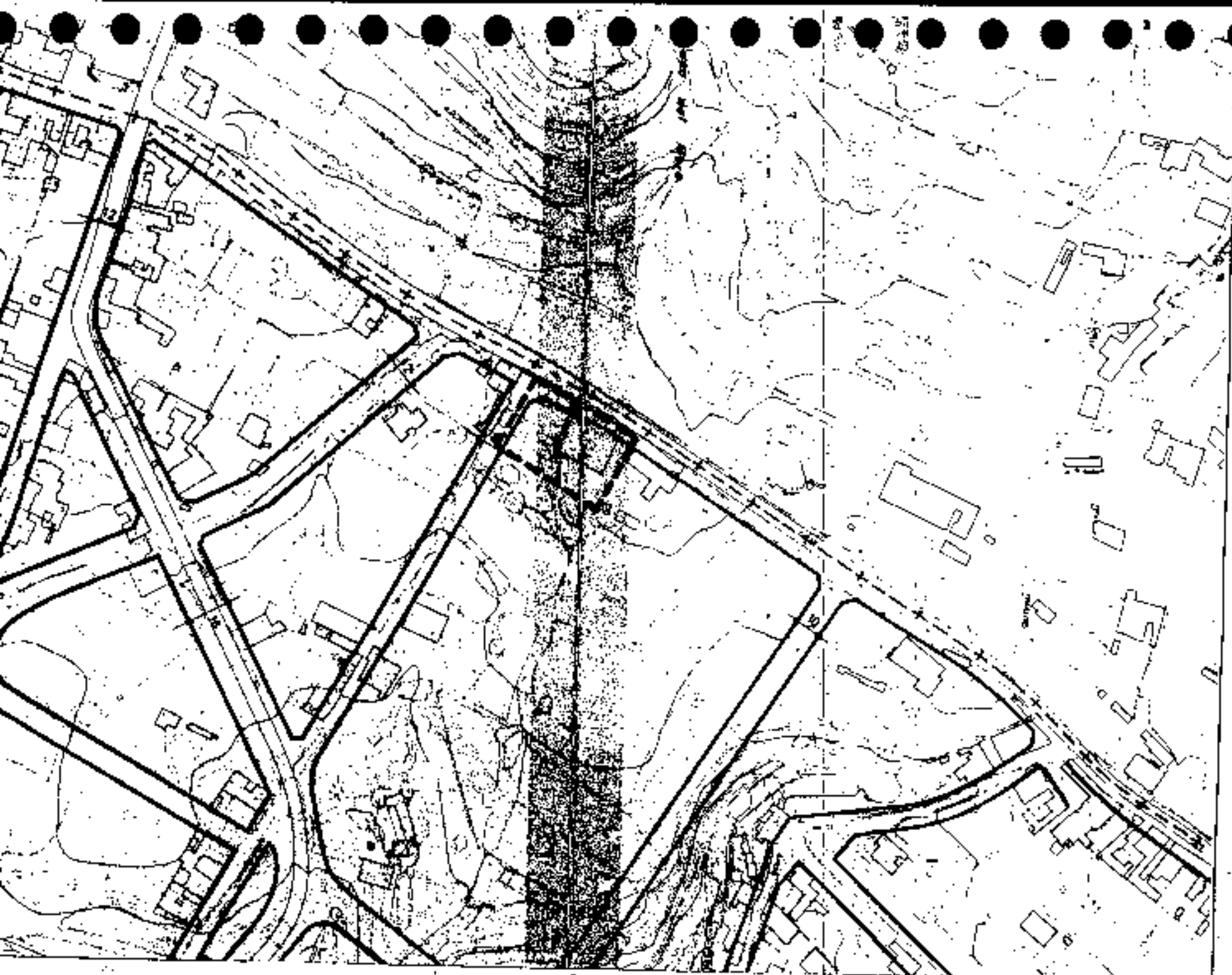

PLANO : DELIMITACION
ESCALA : 1/2.000

DESIGNACION :
DEPOSITO SAN FCO. DE PAULA



PLAN GENERAL DE ORDENACIÓN URBANÍSTICA

MODIFICACION DEL PGOU-82 Y ADAPTACION BASICAL DL-1/2000
SANTA CRUZ DE TENERIFE MARZO 2003

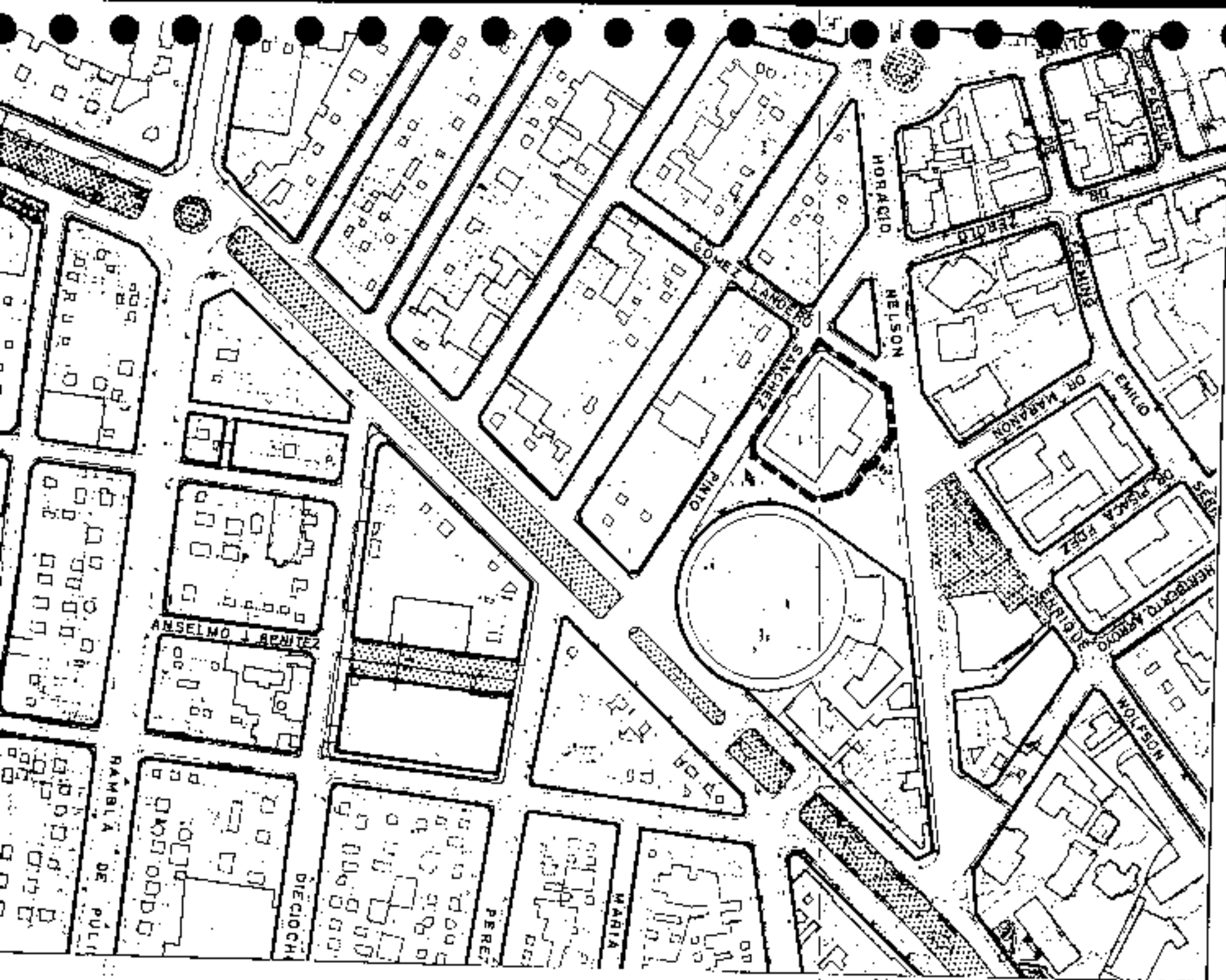

PLANO : DELIMITACION
ESCALA : 1/2.000

DESIGNACION :
DEPOSITO PLAZA DE TOROS

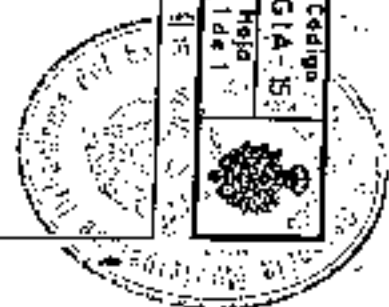

Código :
SGIA-5
Hoja :
1 de 1

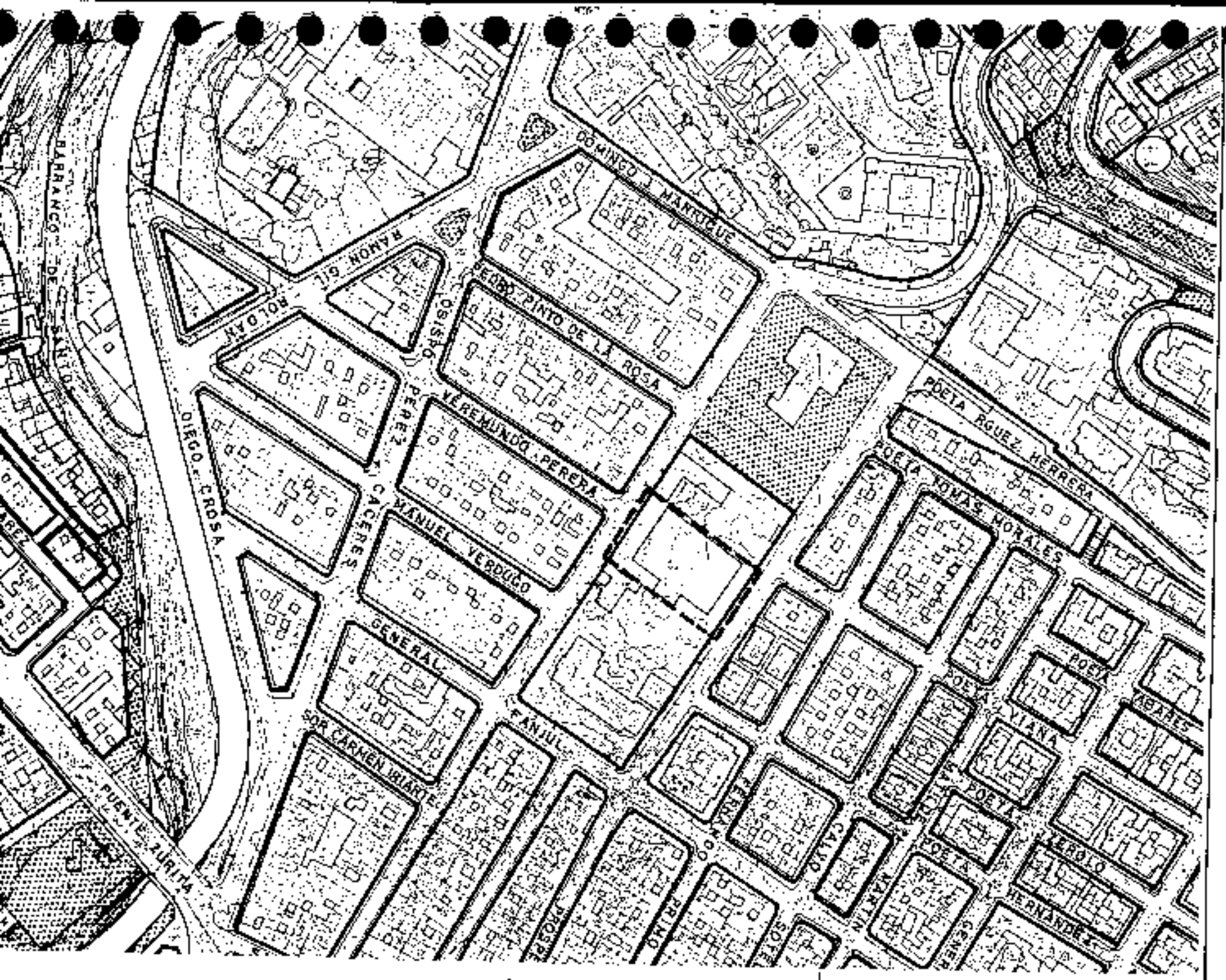

PLAN GENERAL DE ORDENACION URBANISTICA
MODIFICACION DEL P.G.O.U.-92 Y ADAPTACION BASICA AL D.L. 1/2000
SANTA CRUZ DE TENERIFE MARZO 2003

PLANO : DESIGNACION
ESCALA : 1/2.000

DESIGNACION:
DEPOSITO SALAMANCA

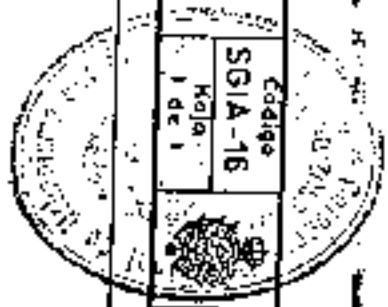

Aprobado definitivamente
de forma parcial por la
Comision de Ordenacion del
Territorio y Medio Ambiente de
Salamanca, mediante acuerdo de
fecha: 30 MAY 2005



Jefe de Sección del Servicio de
Apoyo a la O.T.M.A.C. Occidental
Carmen Teresa González Sánchez

PLAN GENERAL DE ORDENACIÓN URBANÍSTICA

MODIFICACIÓN DEL PGOU-92 Y ADAPTACIÓN BÁSICA AL DL - 1/2000
SANTA CRUZ DE TENERIFE

MARZO 2003

PLANO : DELIMITACION

ESCALA : 1/2.000

DESIGNACION:

DEPOSITO SOBRADILLO

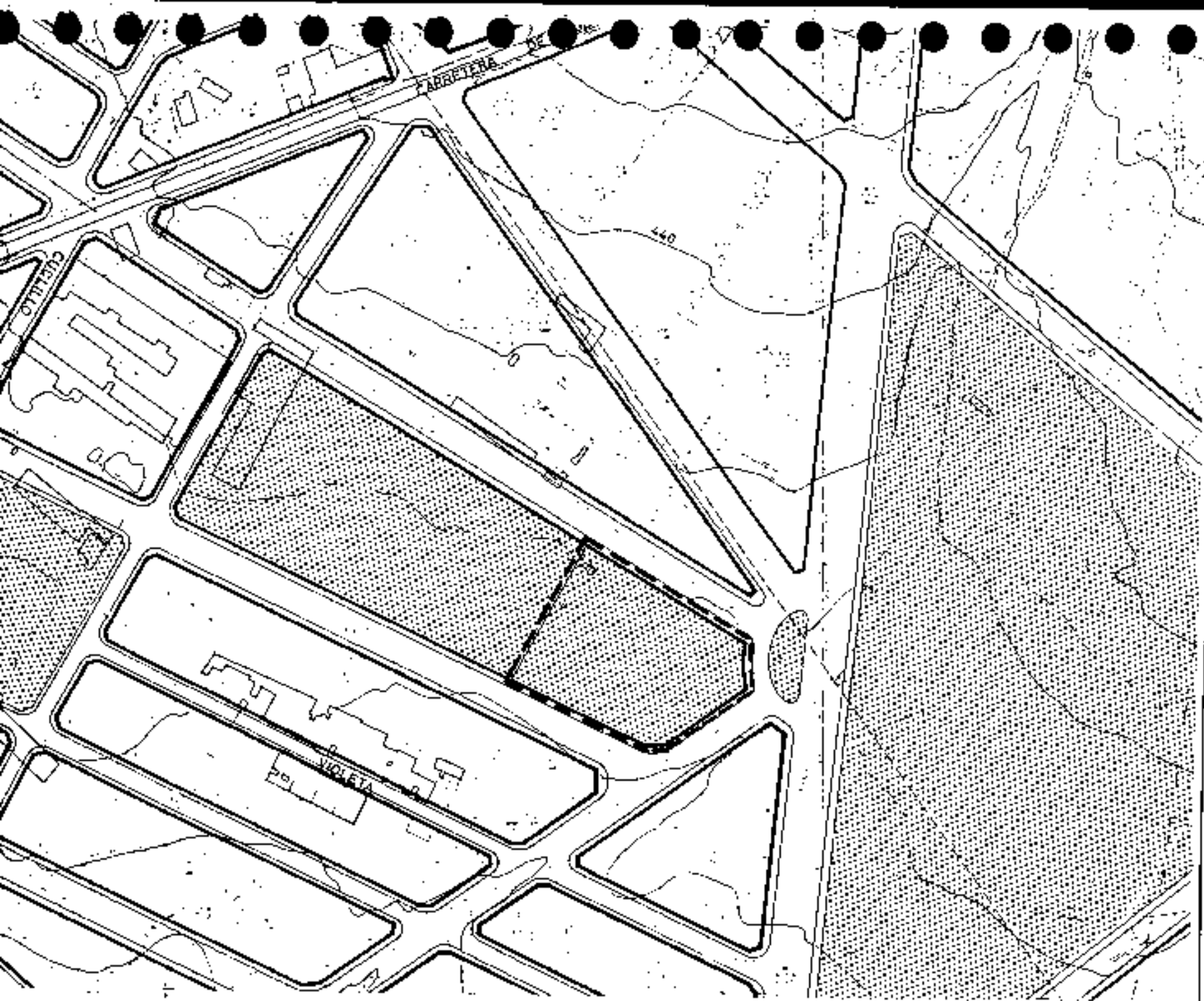
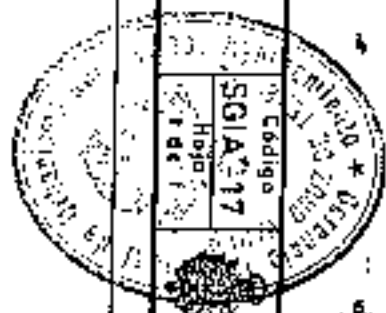

Aprobado definitivamente
de forma parcial por la
Comisión de Ordenación del
Territorio y Medio Ambiente de
Carácter Interdepartamental
fecha: ... 30. NOV. 2005.



Letra de Solicitud del Servicio de
Apoyo a la C.O.T.M.A.D. Occidental

Carmen Merl Cordobés Sánchez

PLAN GENERAL DE ORDENACION URBANISTICA
 MODIFICACION DEL PGOU 92 Y ADAPTACION BASICAL DL - 1/2000
 SANTA CRUZ DE TENERIFE MARZO 2003

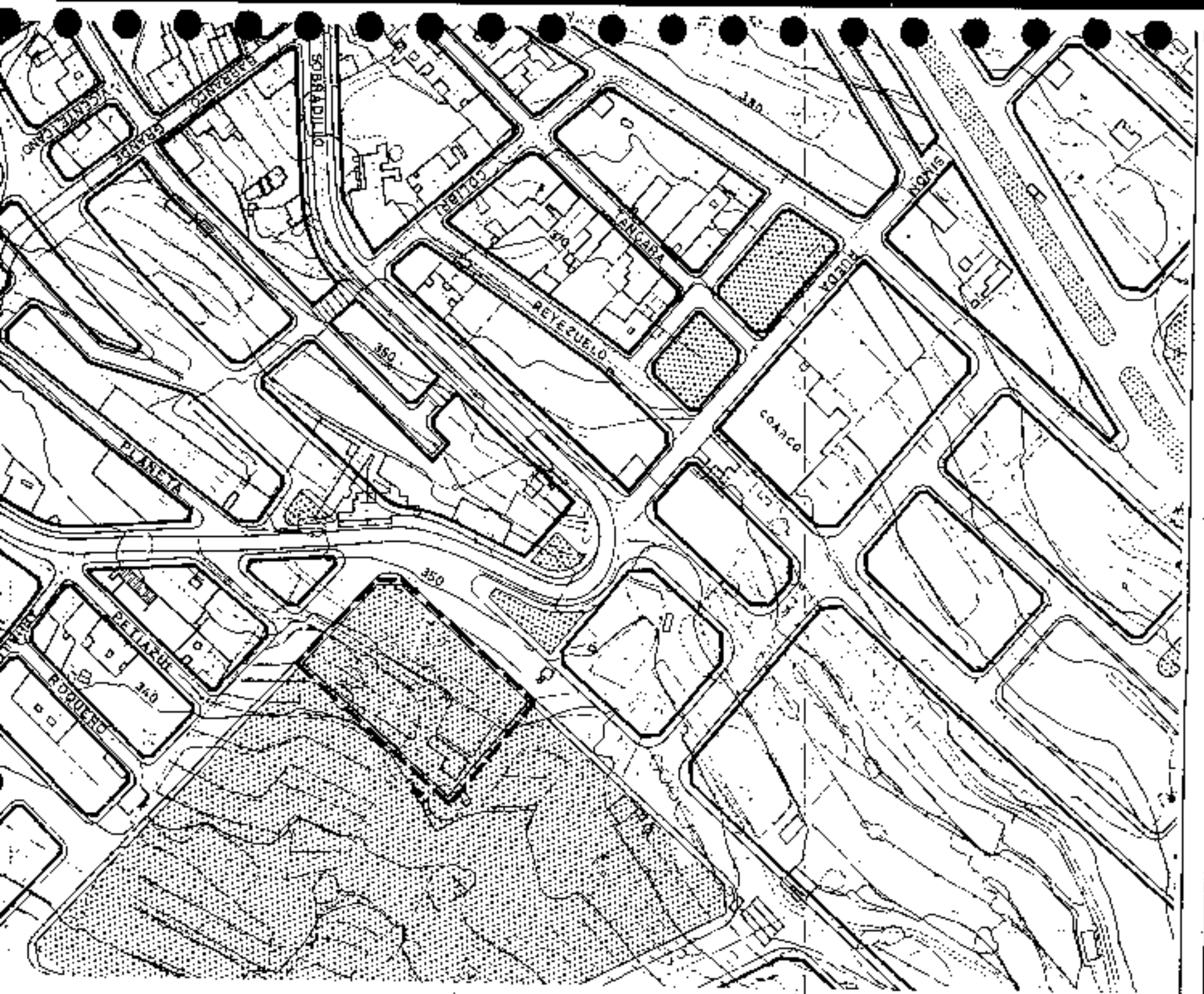

PLANO : DELIMITACION
 ESCALA : 1/2.000

DESIGNACION :
 DEPOSITO BARRANCO GRANDE

Edificio
 SGA 18
 Hoja
 1 de 1



Aprobado definitivamente
 de forma parcial por la
 Comisión de Ordenación del
 Termino y Medio Ambiente de
 Canarias, en fecha de
 27 NOV. 2005



Jefe de Sección del Servicio de
 APTOS 318 C-D-T.M.A.C Occidental
 Carmen Mari Carreras Santana



PLAN GENERAL DE ORDENACIÓN URBANÍSTICA
 MODIFICACIÓN DEL P.G.O.U. 92 Y ADAPTACIÓN BÁSICA AL P.L. 1/2000
 SANTA CRUZ DE TENERIFE MARZO 2003

PLANO : DELIMITACION
 ESCALA : 1/2.000

DESIGNACION:
 DEPOSITO LA GALLEGA

Código:
 SGIA - 19
 Hoja:
 1 de 1

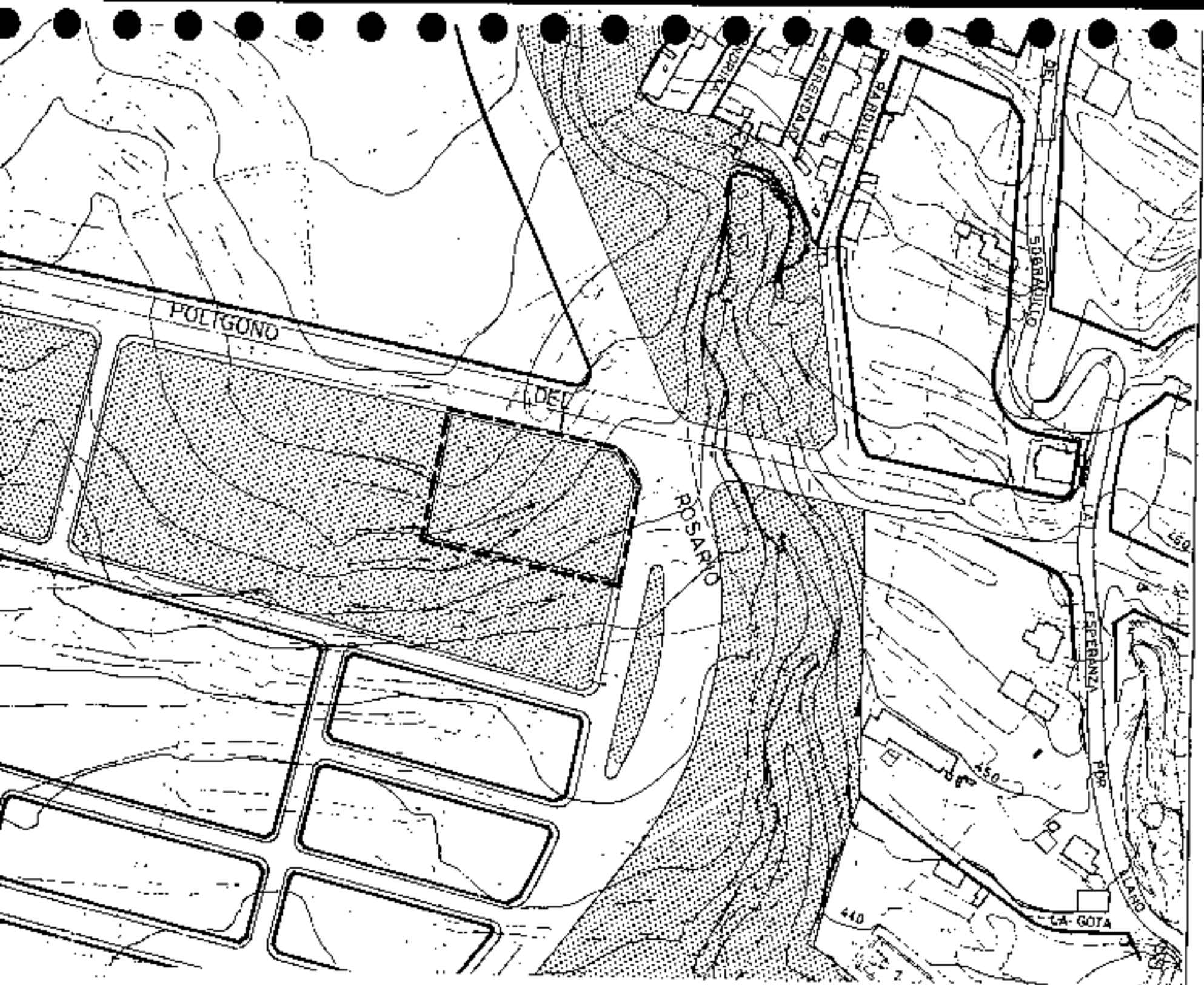

 Aprobado definitivamente
 de forma parcial por la
 Comisión de Ordenación del
 Territorio y Medio Ambiente de
 Canarias mediante acuerdo de
 fecha: 30.04.2005

 Jefe de Sección del Servicio de
 Apoyo a la C.O.T.M.A.C. Occidental
 Carmen Neri Rodríguez Sánchez

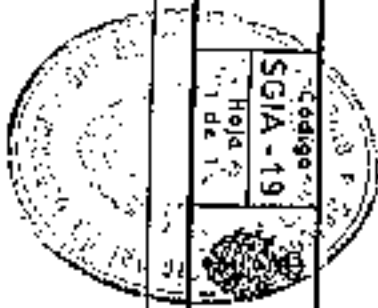

PLAN GENERAL DE ORDENACION URBANISTICA

MODIFICACION DEL PGOU-92 Y ADAPTACION BASICA AL DL - 1/2000
SANTA CRUZ DE TENERIFE MARZO 2003

PLANO : DELIMITACION
ESCALA : 1/2.000

DESIGNACION:
DEPOSITO ALISIOS

Código de Hoja
SGIA-20
1 de 1

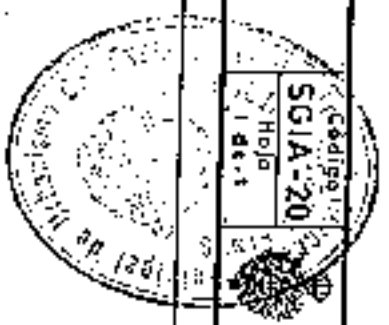

Aprobado definitivamente
de forma parcial por la
Comisión de Ordenación del
Territorio y Medio Ambiente de
Canarias mediante acuerdo de
fecha: 20-11-2003



Jefe de Sección del Servicio de
Apoyo BTB-T-D-TM A.C. Occidental
Carmen Neri Cordobares Sanchez

PLAN GENERAL DE ORDENACION URBANISTICA

MODIFICACION DEL PGOU-92 Y ADAPTACION BASICA AL D.L. - 1/2000
SANTA CRUZ DE TENERIFE MARZO 2003

PLANO : DELIMITACION
ESCALA : 1/2.000

DESIGNACION :
DEPOSITO ANAZA

CLASIFICACION :
SGIA-2.1
Hoja :
1 de 1

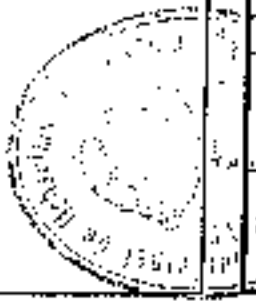
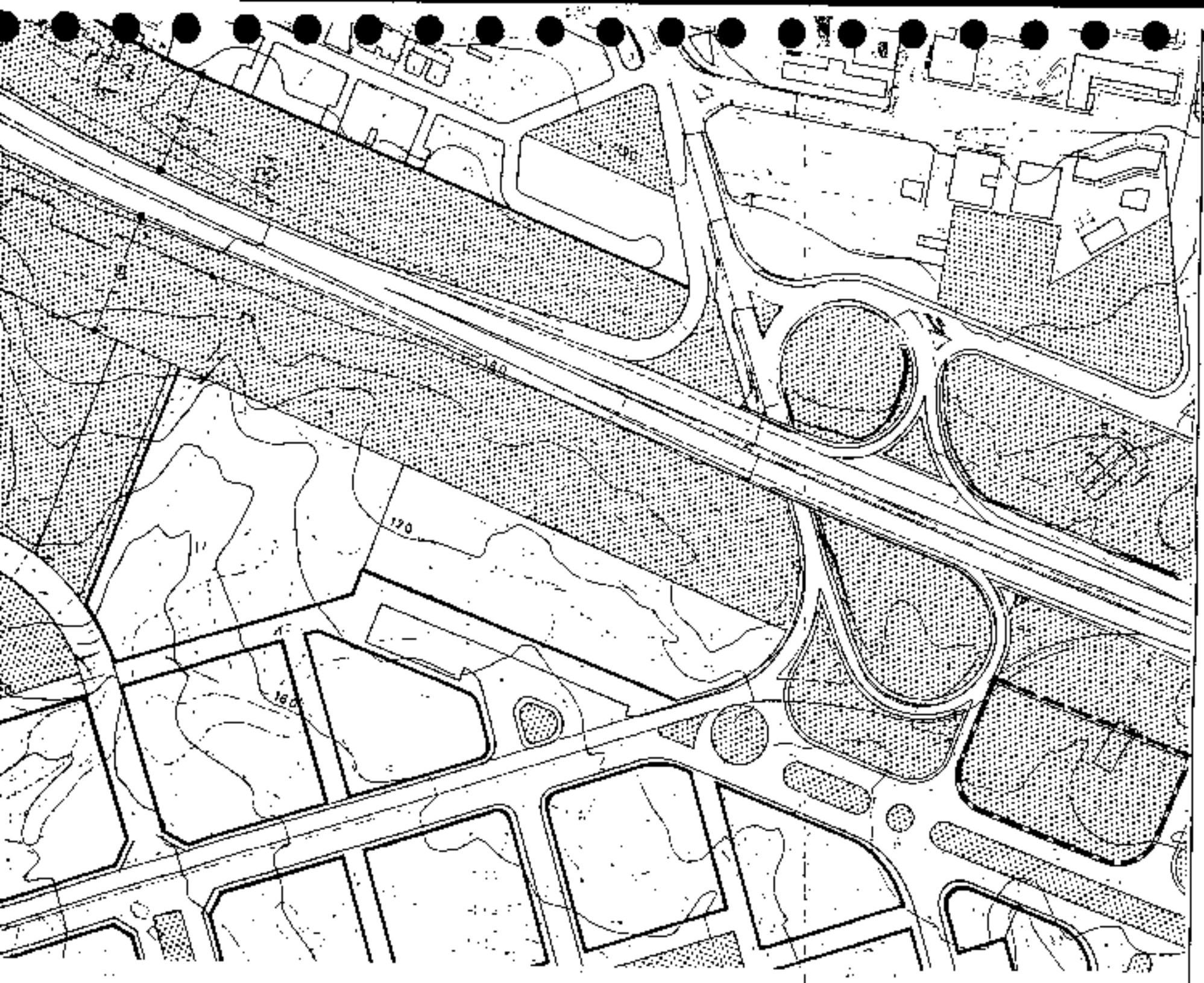

Aprobada definitivamente,
de forma parcial por la
Comision de Ordenacion del
Territorio y Medio Ambiente de
Canarias, en virtud de la
fecha: 30 NOV 2005



Jefe de Sección del Servicio de
Asesoramiento B. de C.O. T.C.M. A.C. Occidental
Carmen Neri Gordobas Sanchez

PLAN GENERAL DE ORDENACION URBANISTICA

MODIFICACION DEL PROYECTO Y ADAPTACION BASICA AL DL. 1/2000
SANTA CRUZ DE TENERIFE MARZO 2003

PLANO : DELIMITACION
ESCALA : 1/5.000

DESIGNACION :
EMBALSE LOS CAMPITOS

Código
SGIA-22
Hoja
1 de 1

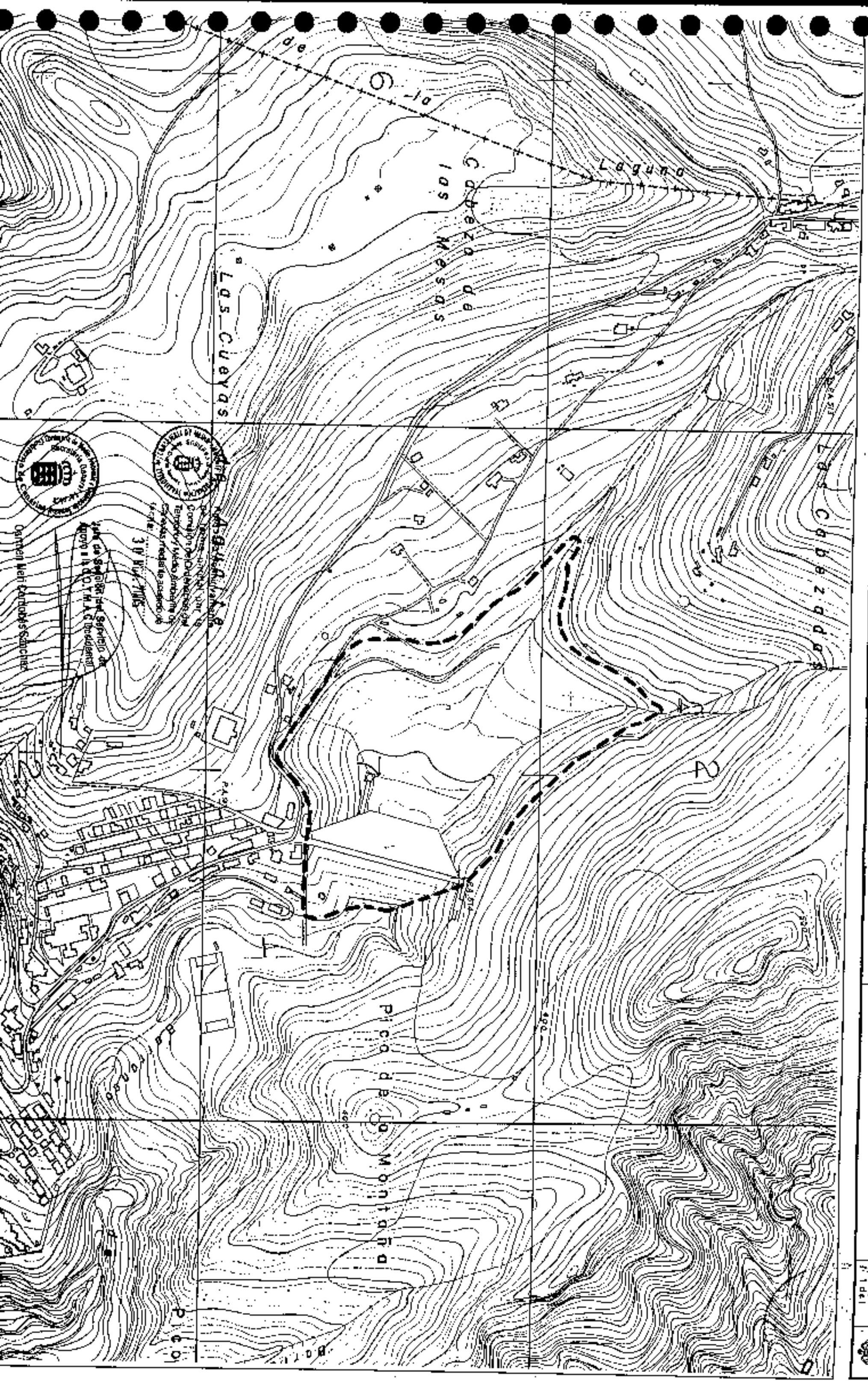

PLAN GENERAL DE ORDENACION URBANISTICA
 MODIFICACION DEL PGOU-82 Y ADAPTACION BASICA AL DL - 1/2000
 SANTA CRUZ DE TENERIFE MARZO 2003

PLANO : DELIMITACION
 ESCALA : 1/2.000

DESIGNACION:
 GARCIA SANABRIA

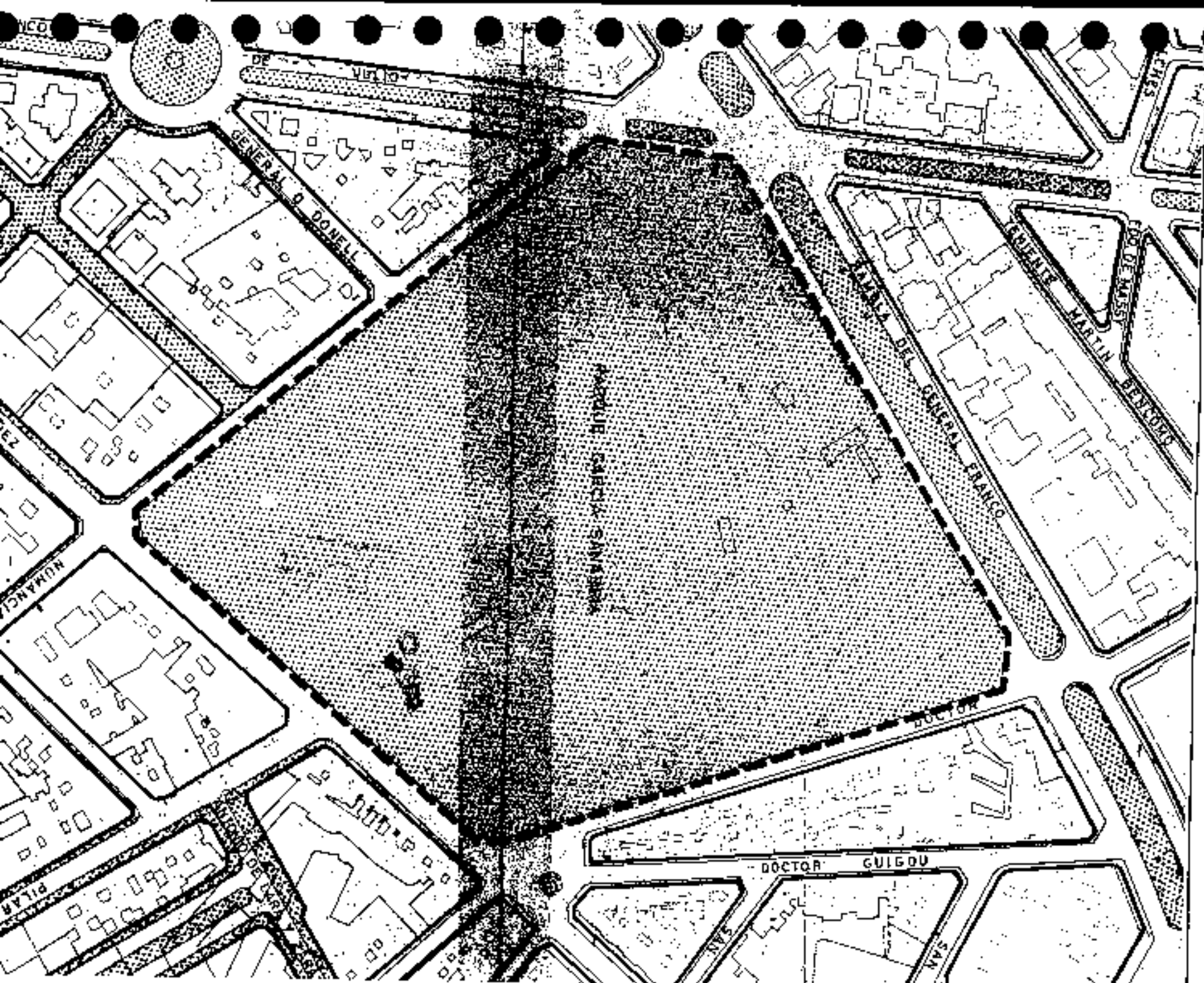

Aprobado definitivamente
 de forma parcial por la
 Comisión de Ordenación del
 Territorio y Medio Ambiente de
 Canarias mediante acuerdo de
 fecha: 30.10.2005...



Jefe de Sección del Servicio de
 Aprobación del P.G.O.U. y A.T.O. Occidental
 Carmen Meri Cordoves Sanchez

PLAN GENERAL DE ORDENACION URBANISTICA

MODIFICACION DEL P.G.O.U.-92 Y ADAPTACION BASICA AL D.L. 1/2000
SANTA CRUZ DE TENERIFE

MARZO 2003

PLANO : DE LIMITACION

ESCALA : 1/2.000

DESIGNACION :
LA GRANJA

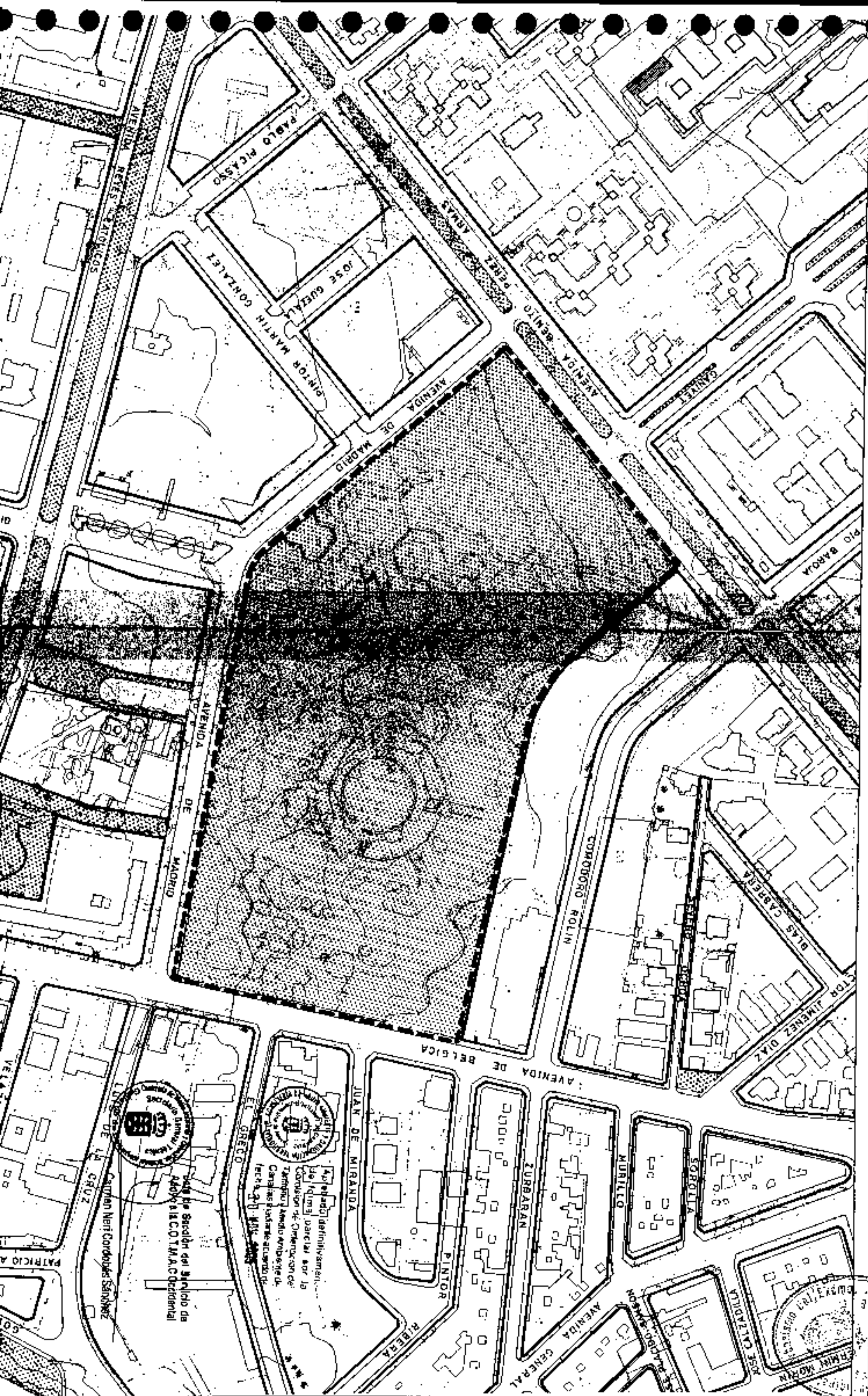

Se ha aprobado el Plan de Limitación de la Granja de la Avenida de Madrid y Avenida de Belica por el Ayuntamiento de Santa Cruz de Tenerife, el día 15 de Marzo de 2003.



Se ha aprobado el Plan de Limitación de la Granja de la Avenida de Belica y Avenida de Juan de Miranda por el Ayuntamiento de Santa Cruz de Tenerife, el día 15 de Marzo de 2003.



Se ha aprobado el Plan de Limitación de la Granja de la Avenida de Murillo y Avenida de Sorolla por el Ayuntamiento de Santa Cruz de Tenerife, el día 15 de Marzo de 2003.

PLAN GENERAL DE ORDENACIÓN URBANÍSTICA

MODIFICACIÓN DEL PGOU-82 Y ADAPTACIÓN BÁSICAL DL. 1/2000
SANTA CRUZ DE TENERIFE MARZO 2003

PLANO : DELIMITACION
ESCALA : 1/2.000

DESIGNACION :
LA ALAMEDA / PLAZA DE ESPAÑA

Código:
SGPU-3
Hoja:
1 de 1

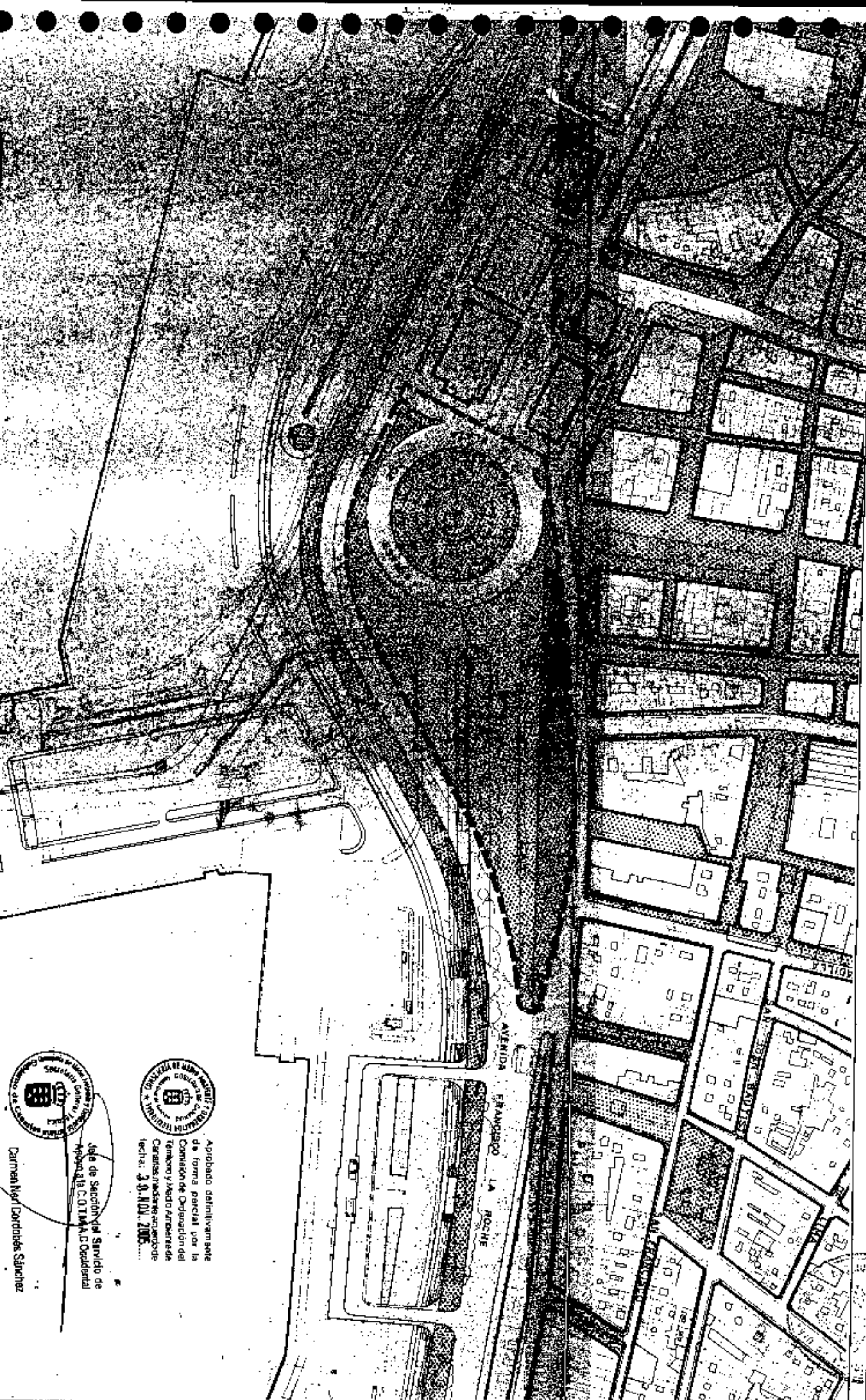

Aprobado definitivamente
de forma parcial por la
Comisión de Ordenación del
Territorio y Medio Ambiente de
Carilass, mediante acuerdo de
fecha: 30. NOV. 2005



Jefe de Sección del Servicio de
Apoyo a la C.O.T.M.A. C. Occidental
Darmen Noel Cortadobés Sánchez

PLAN GENERAL DE ORDENACION URBANISTICA

MODIFICACION DEL PGOU-82 Y ADAPTACION BASICA AL DL. 1/2000
SANTA CRUZ DE TENERIFE MARZO 2003

PLANO : DELIMITACION
ESCALA : 1/2.000

DESIGNACION:
TRISTAN

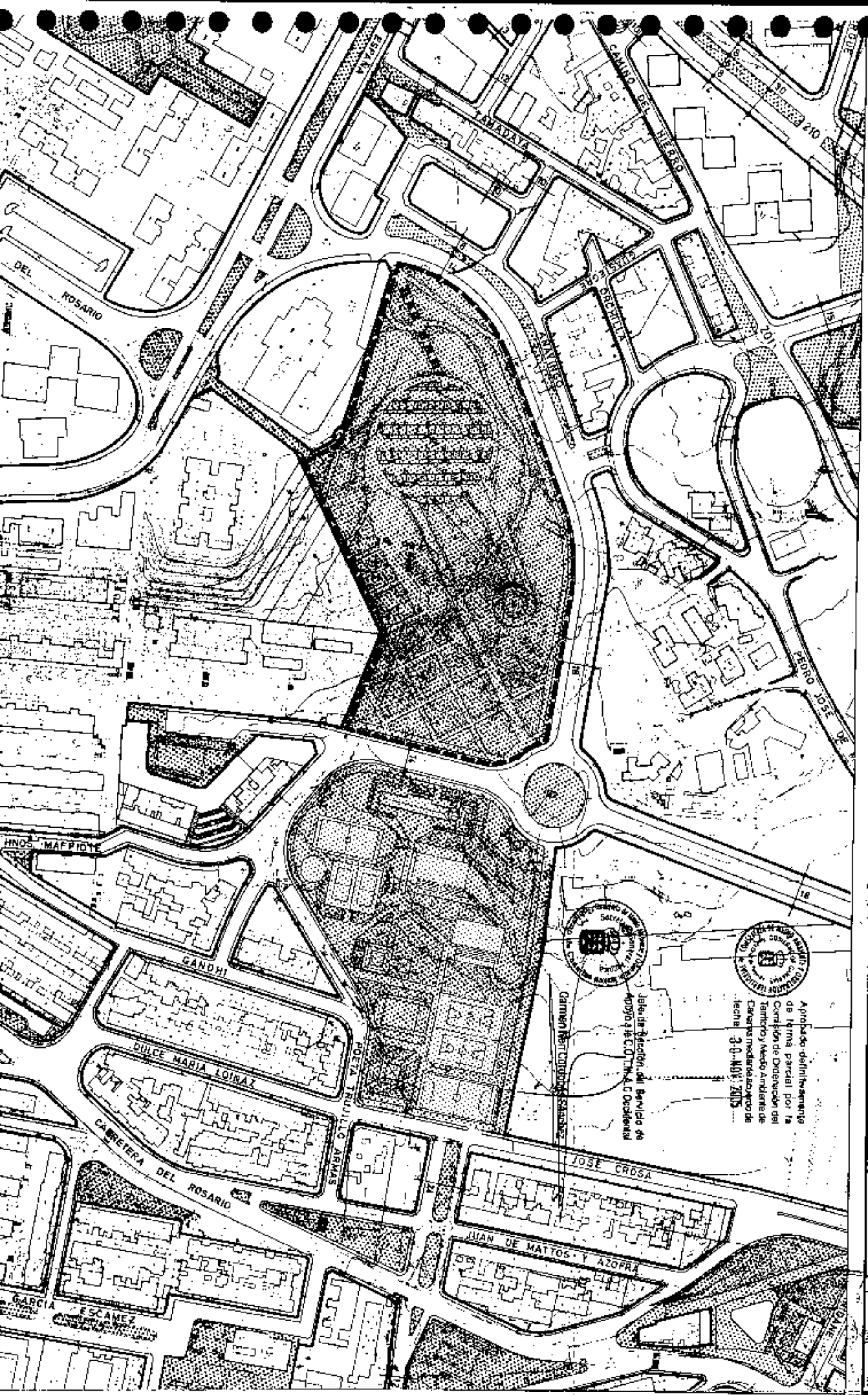

Aprobado definitivamente
de forma parcial por la
Comision de Ordenacion del
Territorio y Medio Ambiente de
Canarias mediante acuerdo de
fecha 30-NOV-2003

Jefe de Seccion del Servicio de
Ayuda al Ciudadano y Ordenamiento

Carmen Restrepo Sanchez



PLAN GENERAL DE ORDENACIÓN URBANÍSTICA

MODIFICACIÓN DEL PGOU-92 Y ADAPTACIÓN BÁSICA AL DL - 1/2000
SANTA CRUZ DE TENERIFE MARZO 2003

PLANO : DELIMITACION
ESCALA : 1/2.000

DESIGNACION:
OFRA

17

Edición:
S.º PGOU 92
H.º 2.º
1.º 4.º 1.º

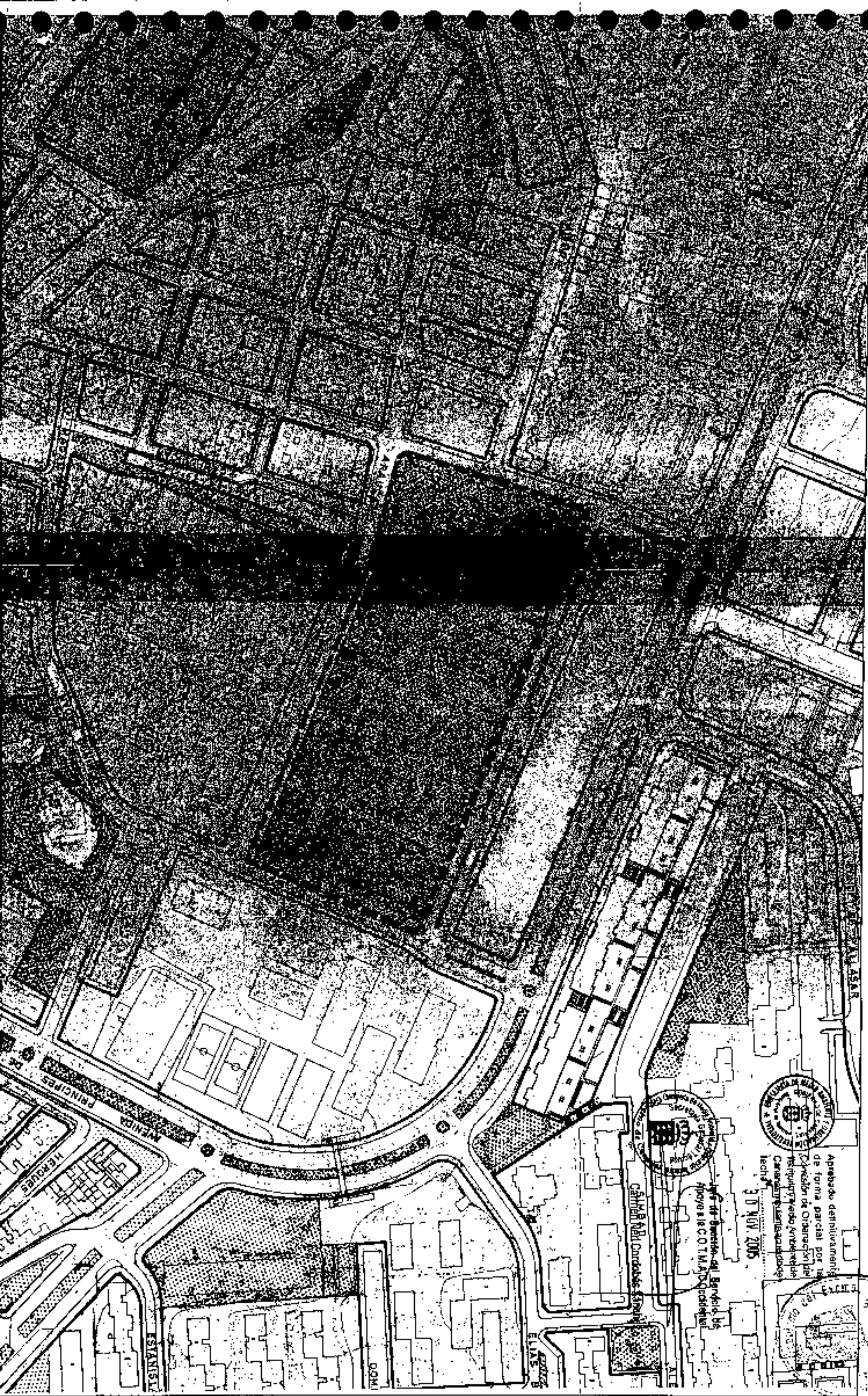

Aprobado definitivamente
de forma parcial por la
Comisión de Ordenación del
Territorio y Urbanismo de la
Comunidad Insular de Tenerife
leche
30 NOV. 2005



Prof. de Gestión del Territorio y
Apoyo a la C.O.T.M.A. de Tenerife
CARMEN MARI CONDÉS ESPINOSA



PLAN GENERAL DE ORDENACION URBANISTICA

MODIFICACION DEL PGOU-92 Y ADAPTACION BASICA AL DL. 1/2000
SANTA CRUZ DE TENERIFE MARZO 2003

PLANO : DELIMITACION
ESCALA : 1/2.000

DESIGNACION:
SOMOSIERRA / LOS GLADIOLOS

Cádiz
SGRU-6
1997
1 de 1

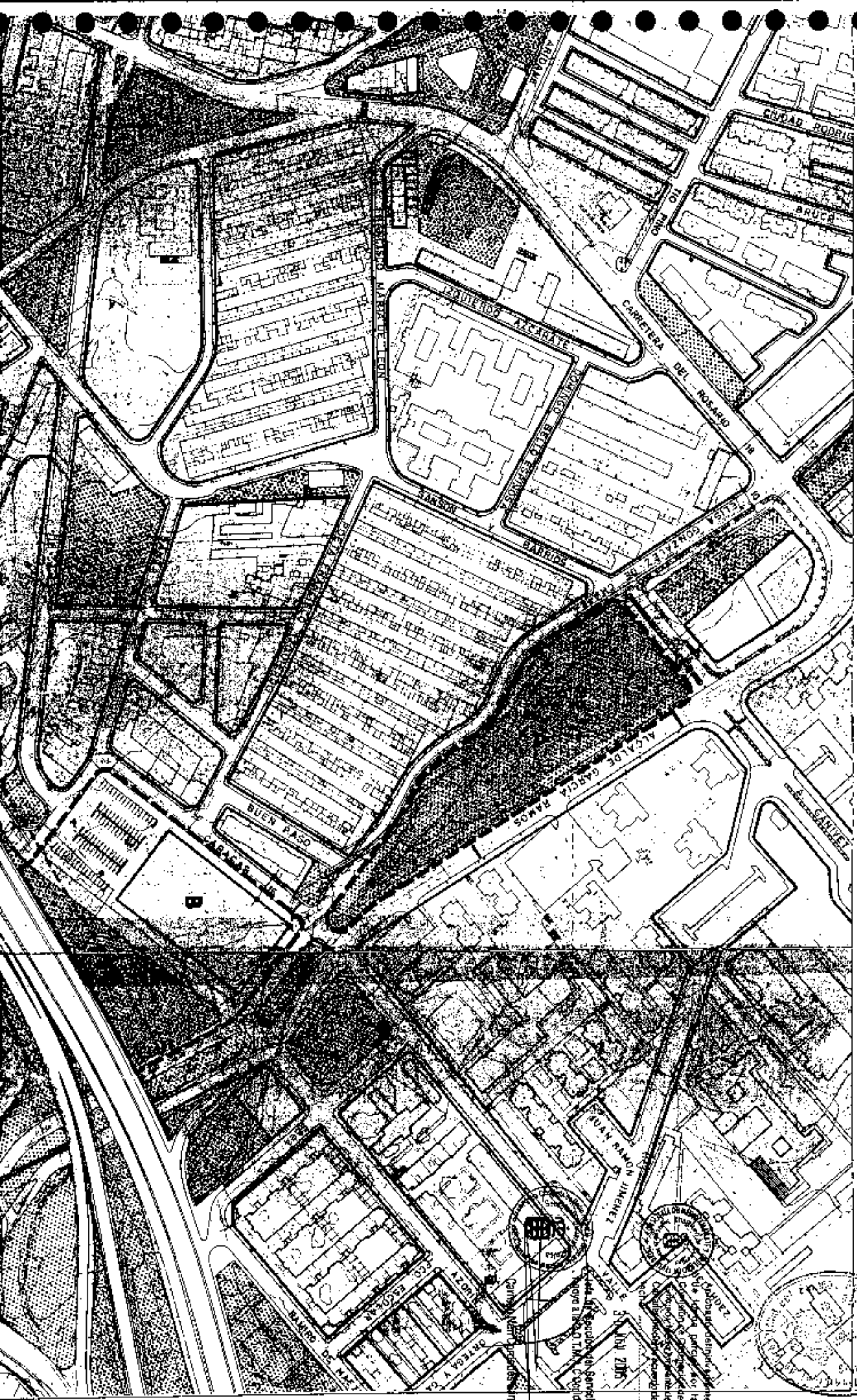

Sección de Urbanismo
Ayuntamiento de Santa Cruz de Tenerife
C/ San Juan, 10
38201 Santa Cruz de Tenerife
Tel. 922 20 20 20
Fax. 922 20 20 20

Sección de Urbanismo
Ayuntamiento de Santa Cruz de Tenerife
C/ San Juan, 10
38201 Santa Cruz de Tenerife
Tel. 922 20 20 20
Fax. 922 20 20 20



PLAN GENERAL DE ORDENACIÓN URBANÍSTICA

MODIFICACIÓN DEL PGOU-92 Y ADAPTACIÓN BÁSICA AL DL-1/2000
SANTA CRUZ DE TENERIFE MARZO 2003

PLANO : DELIMITACION
ESCALA : 1/2.000

DESIGNACION :
VIVERO

del 30
SCPU-
Heja
1 de 1

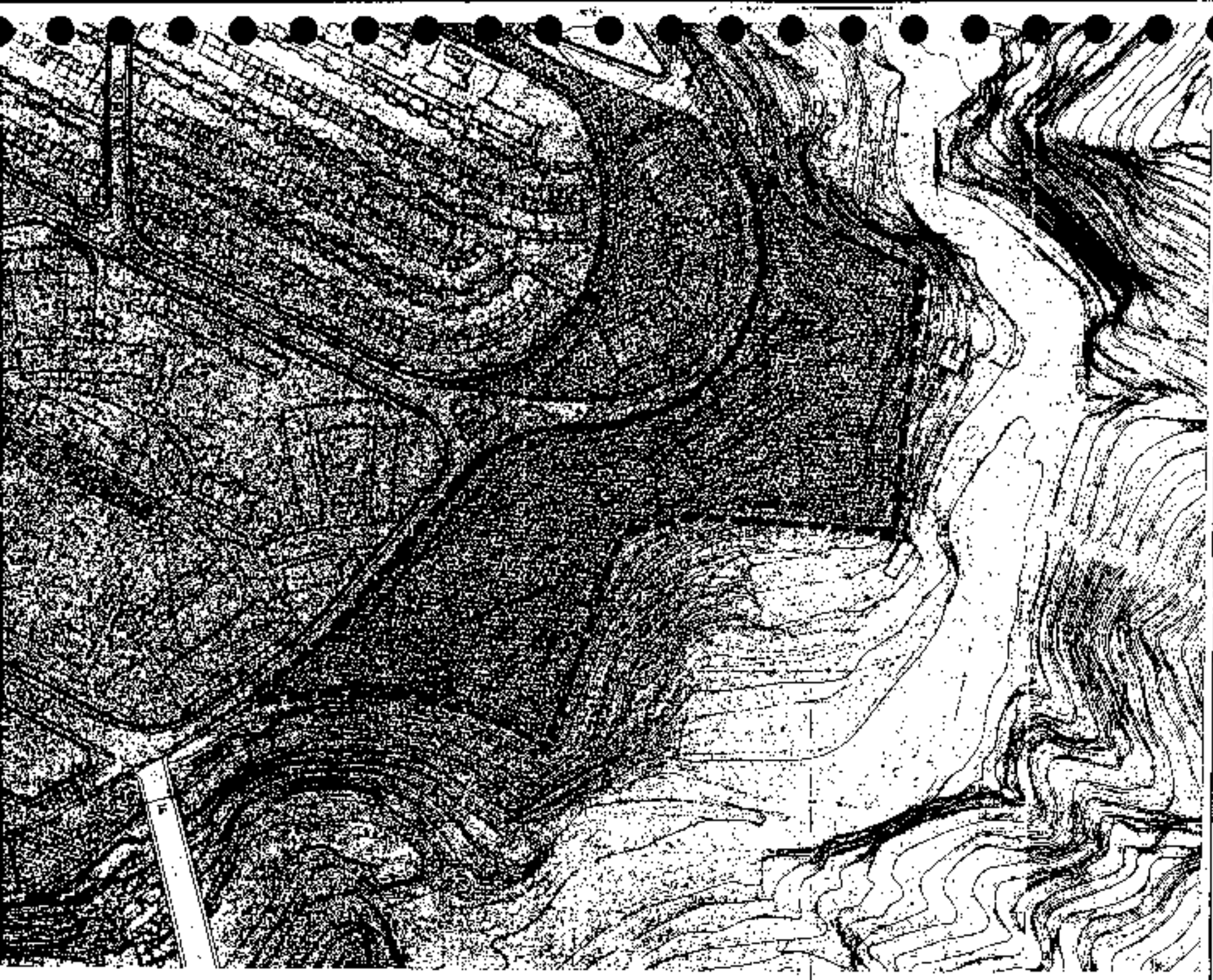

Aprobado definitivamente
de forma parcial por la
Comisión de Ordenación del
Territorio y Medio Ambiente de
Carriales, Presidencia aprobada de
fecha: 20 NOV 2003

Jefe de Sección del Servicio de
Apoyo a la C.O.T.M.A.C. Occidental



Carmen Meri Cortizas Sánchez



PLAN GENERAL DE ORDENACION URBANISTICA

MODIFICACION DEL PGOU-92 Y ADAPTACION BASICA AL DL. 1/2000
 SANTA CRUZ DE TENERIFE MARZO 2003

PLANO : DELIMITACION
 ESCALA : 1/2.000

DESIGNACION:
 BARRANCO GRANDE / TINCER

Código:
 SGP0-9
 Hoja:
 1 de 1

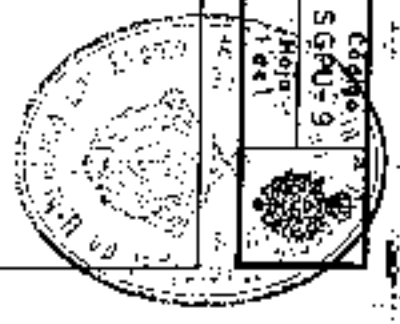
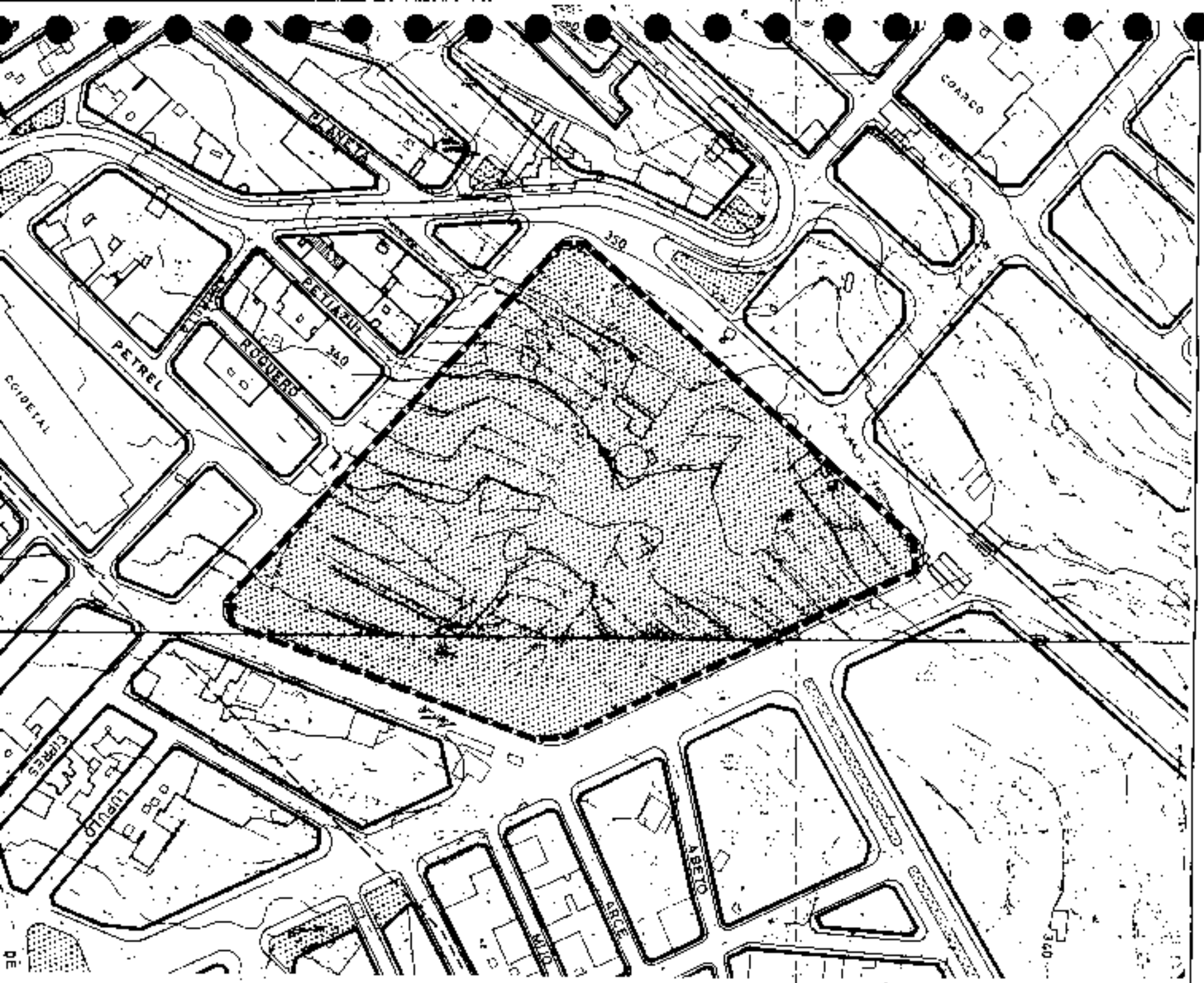

Aprobado definitivamente
 de forma parcial por la
 Comisión de Ordenación del
 Territorio y Abdo Arribas de
 Canarias mediante acuerdo de
 fecha: 30 NOV 2003



Jefe de Sección del Servicio de
 Apropiado C.D. I.M. A.R. S. de Santa Cruz de Tenerife
 Carmen Neri Cortizas Sánchez

PLAN GENERAL DE ORDENACION URBANISTICA
 MODIFICACION DEL P.G.O.U. 92 Y ADAPTACION BASICA AL D.L. - 1/2000
 SANTA CRUZ DE TENERIFE MARZO 2003

PLANO : DELIMITACION
 ESCALA : 1/2.000

DESIGNACION:
 POLVORIN

SEPTIEMBRE 2003
 Hoja 1 de 1

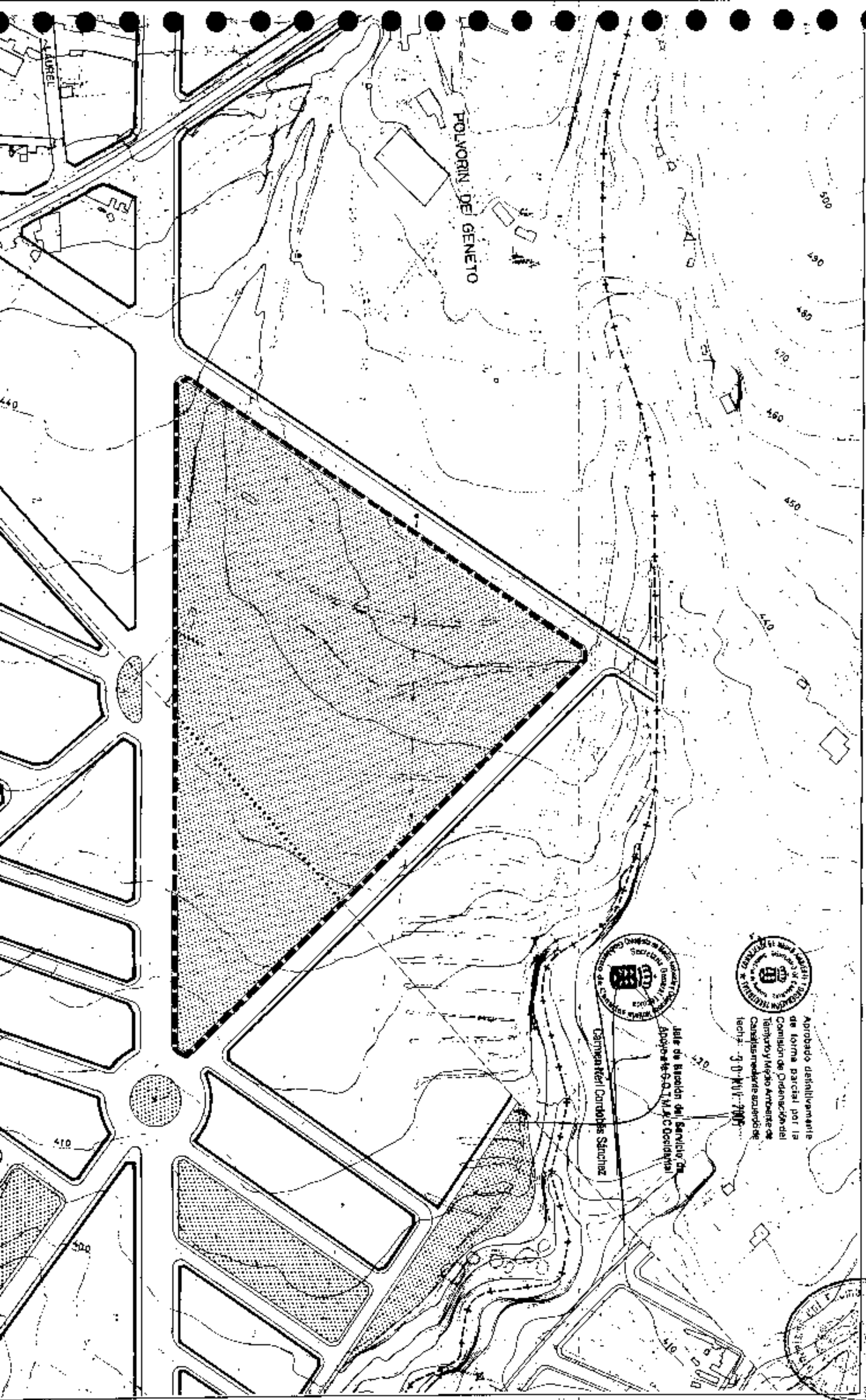

PLAN GENERAL DE ORDENACION URBANISTICA

MODIFICACION DEL PGOU-82 Y ADAPTACION BASICA AL DL - 1/2000
SANTA CRUZ DE TENERIFE MARZO 2003

PLANO : DELIMITACION
ESCALA : 1/2.000

DESIGNACION:
LA GALLEGA

5690-03
Hoja 03
del 1

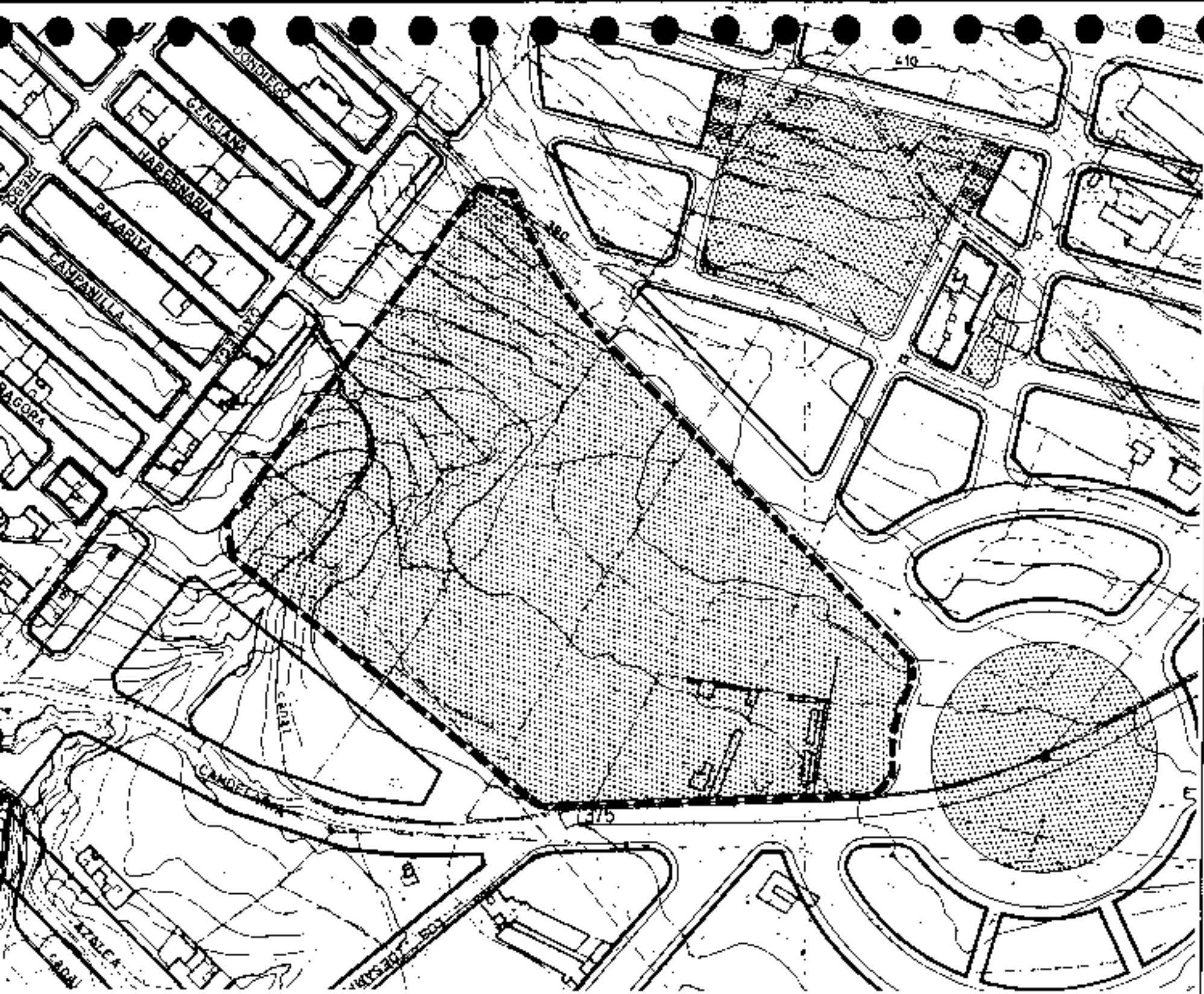

Aprobado definitivamente
de forma parcial por la
Comision de Ordenacion del
Territorio y Medio Ambiente de
Canarias mediante acuerdo de
fecha: ... 3.0. 2003. 2003.



Jefe de Sección del Servicio de
Apoyo a la S.O.T.M.A.C. Occidental

Carmines Neri Cordobés Sánchez



PLAN GENERAL DE ORDENACIÓN URBANÍSTICA

MODIFICACIÓN DEL PGOU-92 Y ADAPTACIÓN BÁSICA AL DL. 1/2000
SANTA CRUZ DE TENERIFE MARZO 2003

PLANO : DELIMITACION

ESCALA : 1/2.000

DESIGNACION :

BARRANCO GRANDE

Código
SGPU-12
Hoja
1 de 1



Aprobado definitivamente
de forma parcial por
Consejo de Ordenación del
Territorio y Medio Ambiente
Canarias mediante resolución
fecha: 24-11-00

Jefe de Sección del Servicio de
Ayuda al Ciudadano
Carmen Martínez Rodríguez Sánchez

PLAN GENERAL DE ORDENACION URBANISTICA

MODIFICACION DEL PGOU-82 Y ADAPTACION BASICA AL DL. 1/2000
SANTA CRUZ DE TENERIFE MARZO 2003

PLANO : DELIMITACION
ESCALA : 1/5.000

DESIGNACION :
CUEVAS BLANCAS

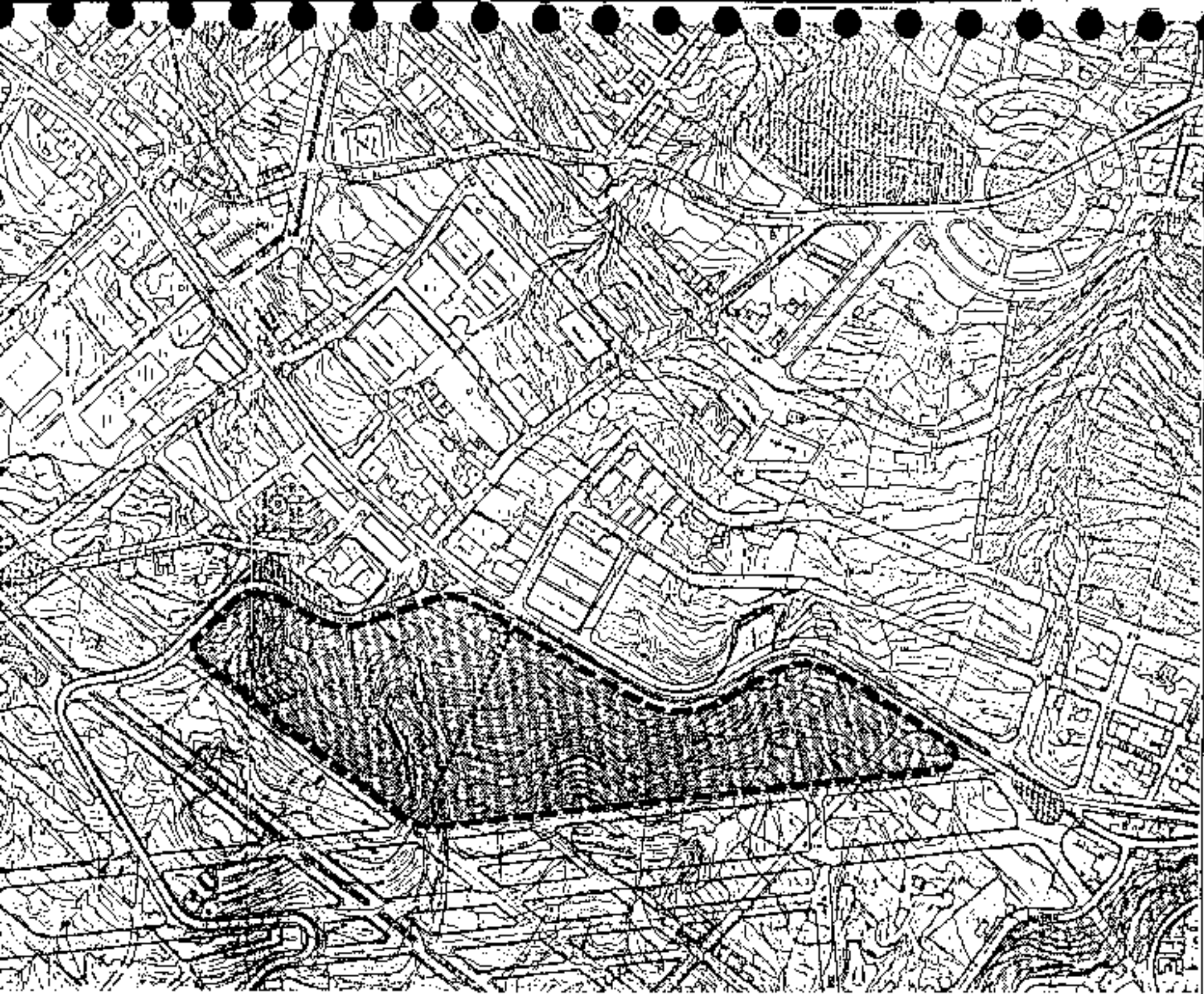

Aprobada definitivamente,
de forma parcial por la
Comisión de Ordenación del
Territorio y Medio Ambiente de
Canarias, mediante acuerdo de
fecha 3-6-2003.



Jefe de Sección del Servicio de
Apoyo a la C.O.T.M.A.C. Occidental

German Nieto Fontán - Sánchez

PLAN GENERAL DE ORDENACION URBANISTICA
 MODIFICACION DEL PGOU-92 Y ADAPTACION BASICA AL DL - 1/2000
SANTA CRUZ DE TENERIFE MARZO 2003

PLANO : DELIMITACION
 ESCALA : 1/2.000

DESIGNACION :
 CUEVAS BLANCAS

Código :
 SGP-U-19
 Hoja :
 1 de 2

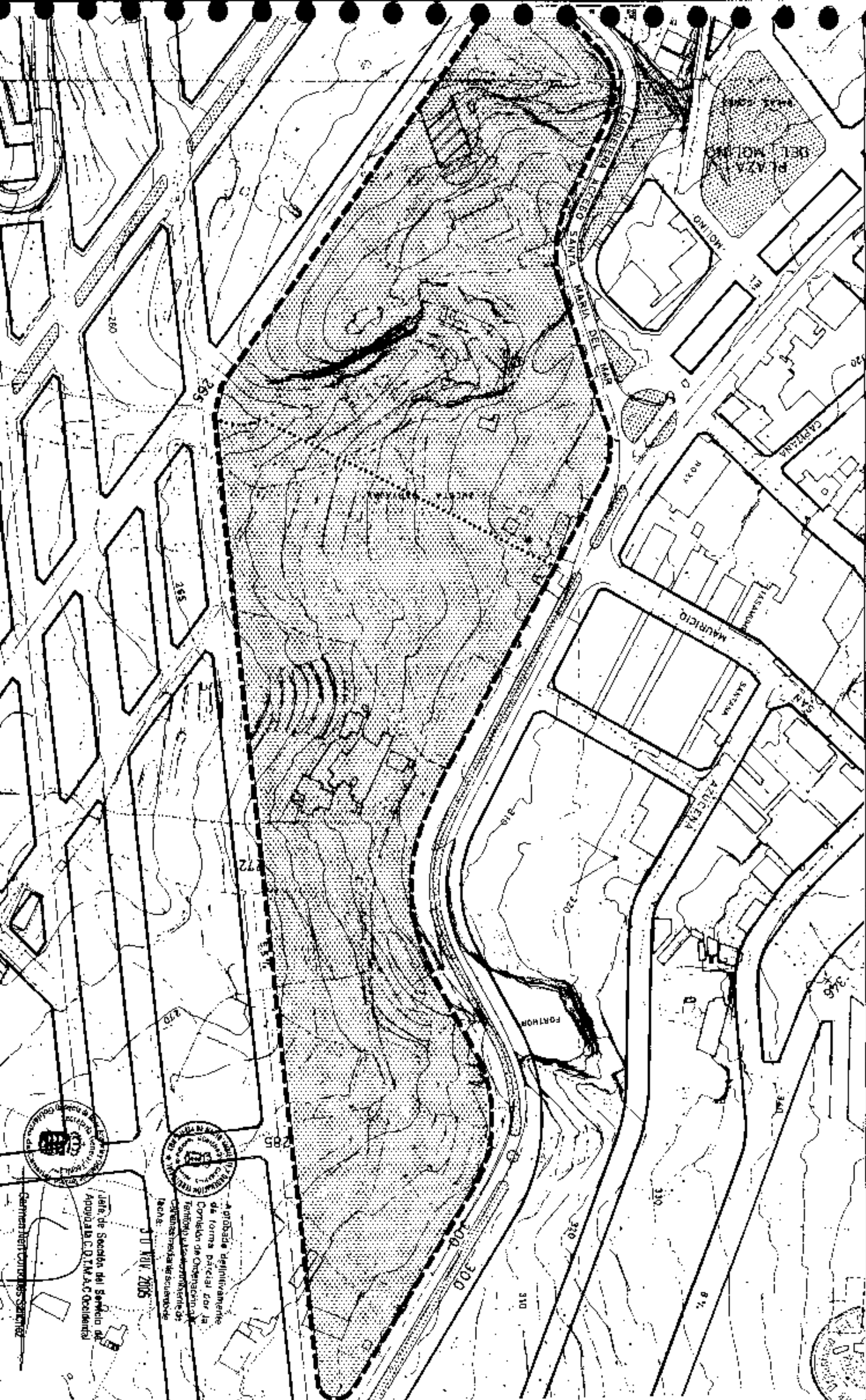

Aprobada definitivamente
 de forma parcial por la
 Comisión de Ordenación y
 Territorio Urbanístico de
 Canarias Insular de Santa Cruz de
 Tenerife
 Fecha: **30 MAY 2005**

Jefe de Sección del Servicio de
 Apoyo a la C.D.T.M.A.C. Occidental



Gerente de Contables y Gestión

PLAN GENERAL DE ORDENACION URBANISTICA

MODIFICACION DEL PGOU-92 Y ADAPTACION BASICA AL DL-1/2000
SANTA CRUZ DE TENERIFE MARZO 2003

PLANO : DELIMITACION
ESCALA : 1/2.000

DESIGNACION :
LAS MORADITAS

Código
SGPU
Módulo
Vál. 1



PLAN GENERAL DE ORDENACION URBANISTICA

MODIFICACION DEL PGOU-92 Y ADAPTACION BASICA AL DL - 1/2000
SANTA CRUZ DE TENERIFE MARZO 2003

PLANO : DELIMITACION
ESCALA : 1/10.000

DESIGNACION:
LAS MESAS

SGP U-15
Hoja 50
1441

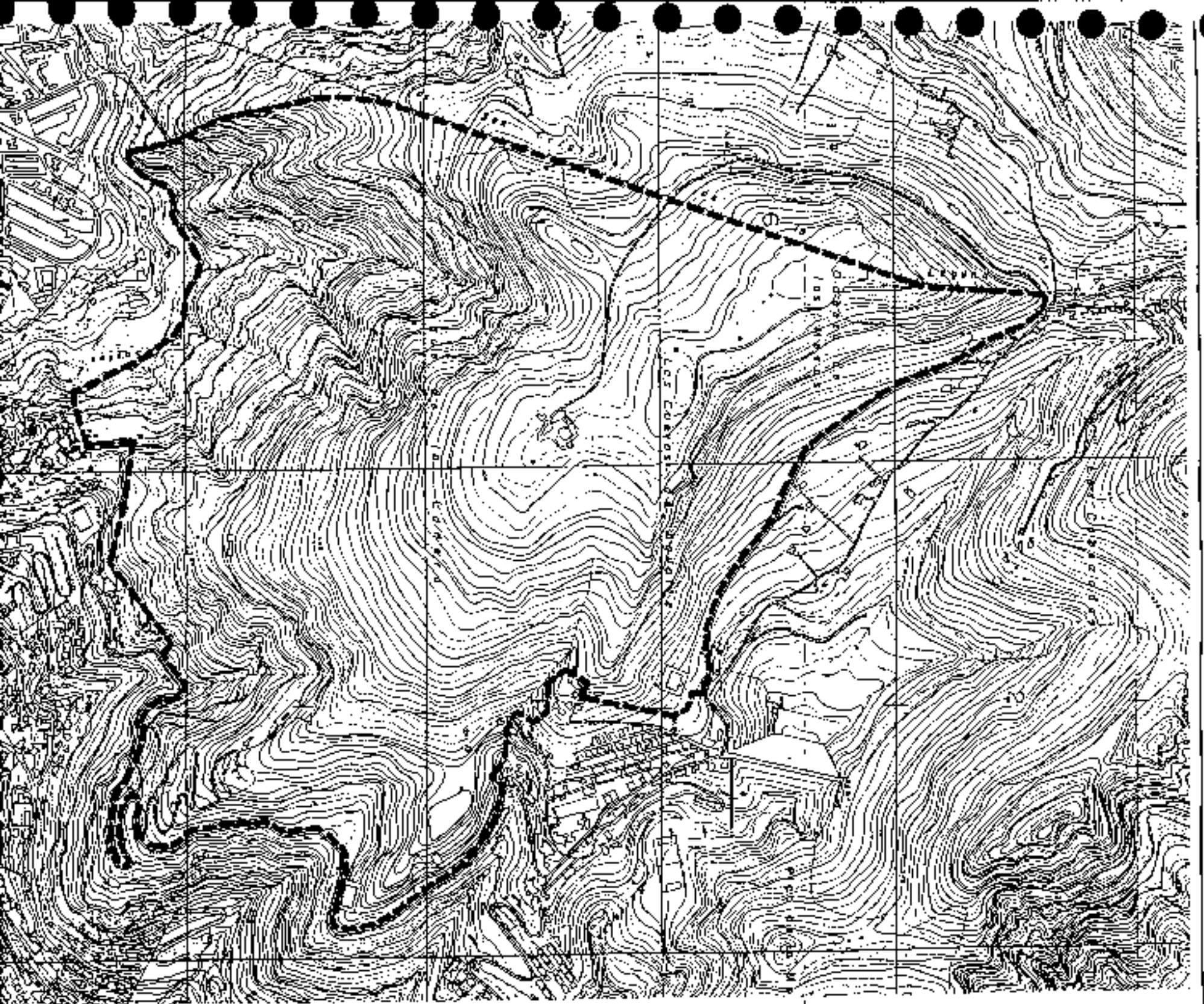

Aprobado definitivamente
de forma parcial por la
Comision de Ordenacion del
Territorio y Medio Ambiente de
Caralita mediante acuerdo de
fecha : 3 de Noviembre de 2005.



Jefe de Sección del Servicio de
Aprobación O.T.M.A.C. Occidental

Carmen Meri Cortés Sánchez



PLAN GENERAL DE ORDENACIÓN URBANÍSTICA
MODIFICACIÓN DEL PGOU-92 Y ADAPTACIÓN BÁSICA AL DL - 1/2001
SANTA CRUZ DE TENERIFE MARZO 2003

PLANO : DELIMITACION
ESCALA : 1/5.000

DESIGNACION:
MAJORAZGO

SGP S.L. 1441

PLAN GENERAL DE ORDENACIÓN URBANÍSTICA
 MODIFICACIÓN DEL P.G.O.U. 92 Y ADAPTACIÓN BÁSICA AL D.L. 1/2000
 SANTA CRUZ DE TENERIFE MARZO 2003

PLANO : DELIMITACION
 ESCALA : 1/5.000

DESIGNACION : LOS LLANOS

Código
 SGR-1
 Hoja
 1 de 1

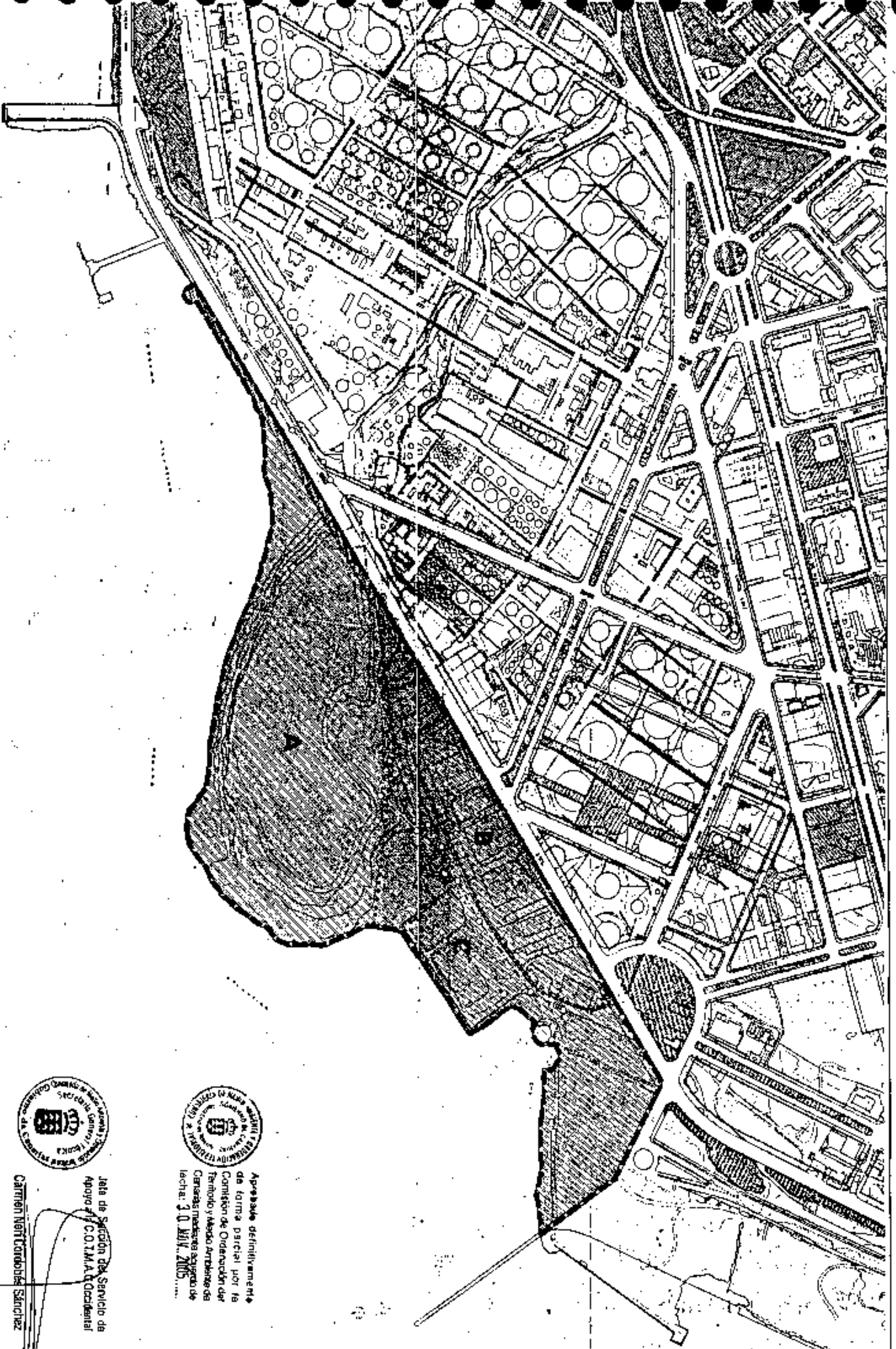

Aprobado definitivamente
 de forma parcial por la
 Comisión de Ordenación del
 Territorio y Medio Ambiente de
 Canarias mediante acuerdo de
 fecha: 30 MAY. 2003



Jefe de Sección de Servicio de
 Apoyo al C.O.T.M.A. Occidental

Carmen Neri Corcobas Sanchez



PLAN GENERAL DE ORDENACION URBANISTICA
 MODIFICACION DEL P.G.O.U.-82 Y ADAPTACION BASICA AL D.L. - 1/2000
 SANTA CRUZ DE TENERIFE MARZO 2003

PLANO : DELIMITACION
 ESCALA : 1/2.000

DESIGNACION : ANAZA

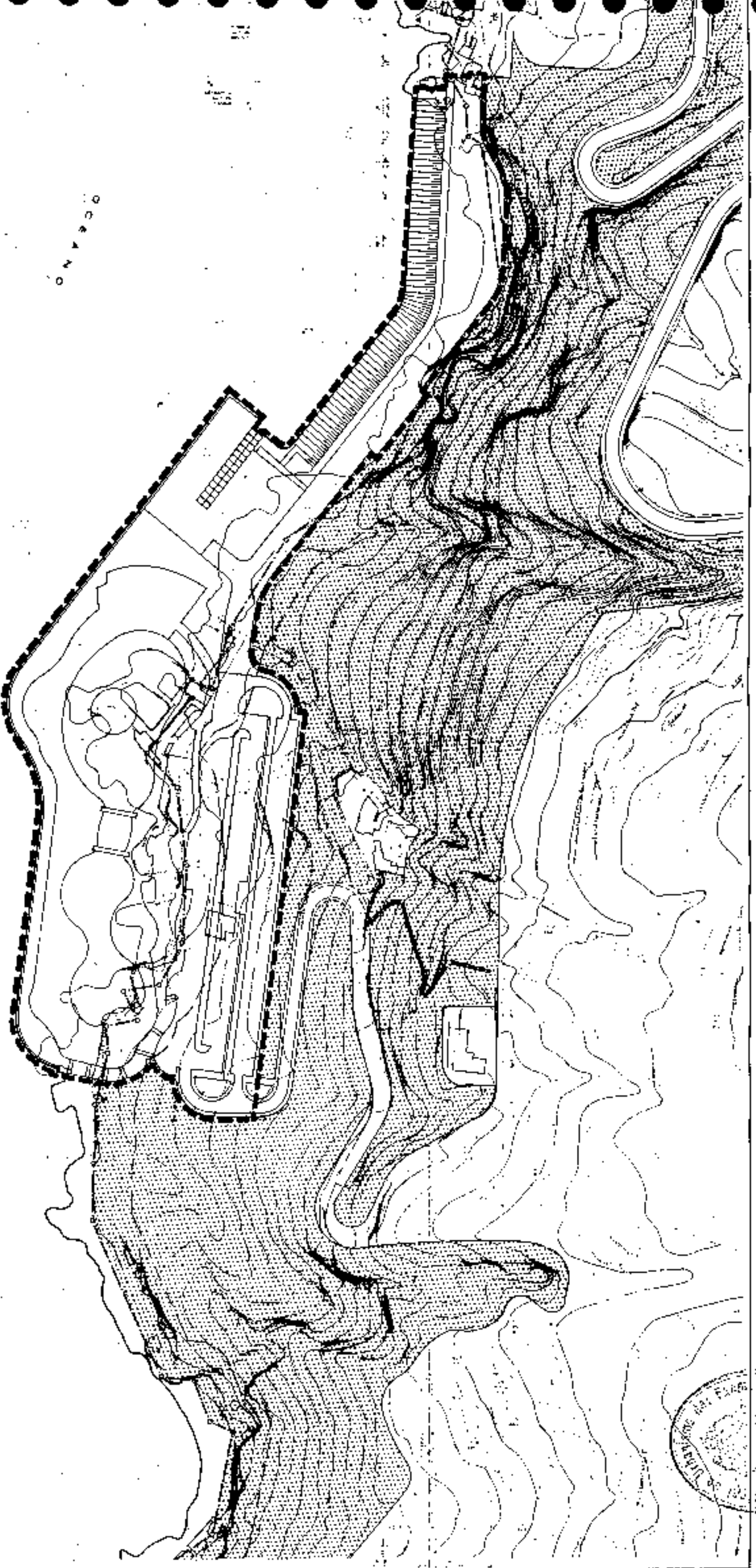

Aprobado definitivamente
 de forma parcial por la
 Comisión de Ordenación del
 Territorio y Medio Ambiente de
 Canarias mediante el acuerdo de
 fecha: 3-D. JUN. 2003.

Jefe de Sección del Servicio de
 Apoyo a la C.O.T. A.C. Occidental

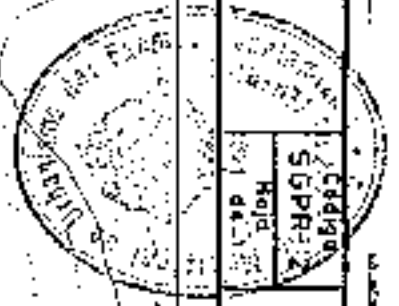

PLAN GENERAL DE ORDENACIÓN URBANÍSTICA
 MODIFICACIÓN DEL PGOU-92 Y ADAPTACIÓN BÁSICA AL DL 1/2000
 SANTA CRUZ DE TENERIFE MARZO 2003

PLANO : DELIMITACION
 ESCALA : 1/2.000

DESIGNACION : BARRANCO GRANDE

Código
 SGPB-3
 Hoja
 1 de 1

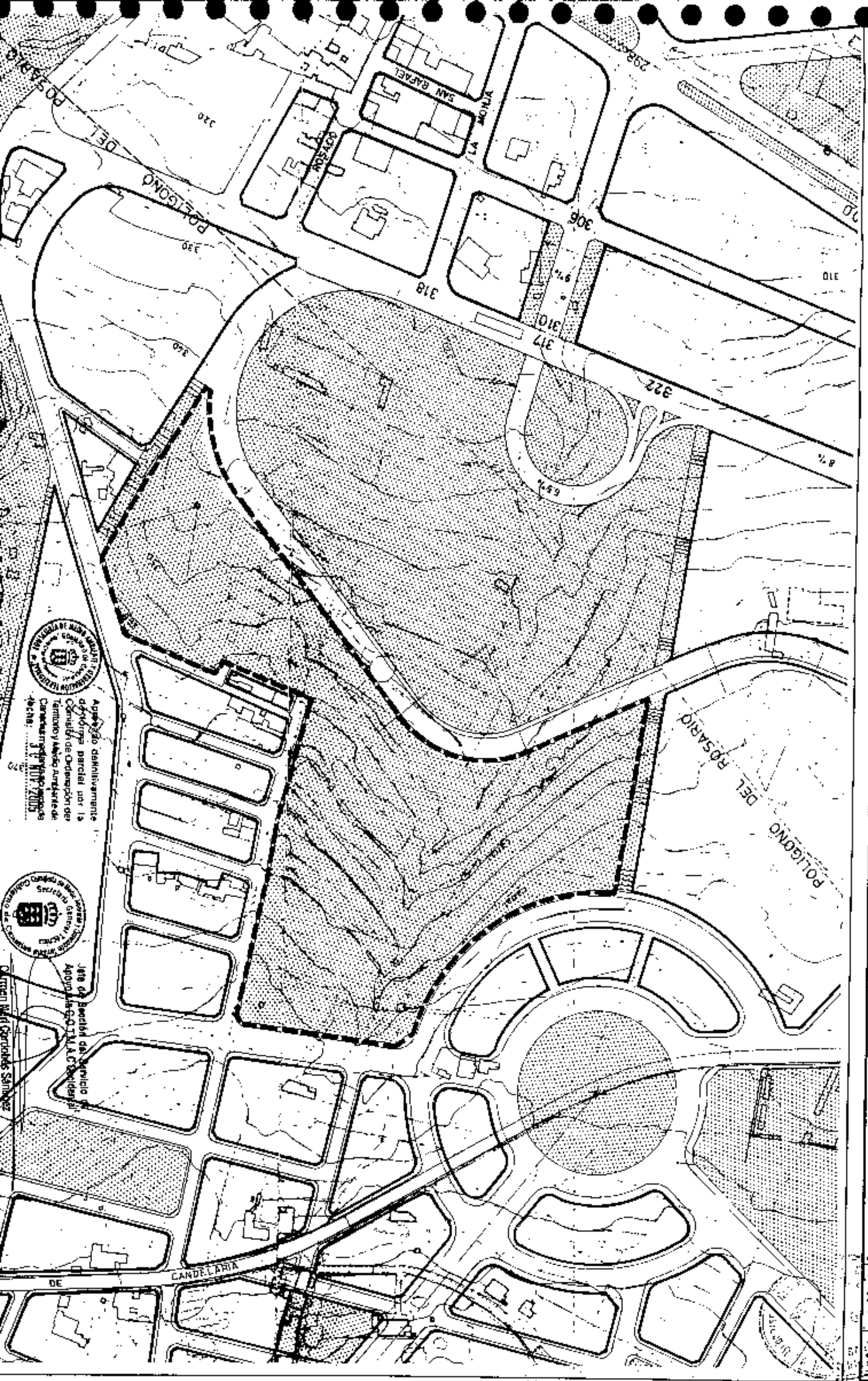

Aprueba definitivamente
 el presente plan por la
 Comisión de Ordenación del
 Territorio y Medio Ambiente de
 Santa Cruz de Tenerife, a
 fecha: 31 de Mayo 2003



Hecho en Santa Cruz de Tenerife,
 a 31 de Mayo de 2003.
 Carmen María Cortés Sánchez
 Jefe de Sección de Servicio de
 Apoyo al G.O.T.M.A.C. (Secretaría)

PLAN GENERAL DE ORDENACION URBANISTICA
 MODIFICACION DEL PGOU-92 Y ADAPTACION BASICA AL DL. 1/2000
 SANTA CRUZ DE TENERIFE MARZO 2003

PLANO : DELIMITACION
 ESCALA : 1/2.000

DESIGNACION:
 HELIODORO RODRIGUEZ LOPEZ

Código
 SGP0-1
 Hoja
 1 de 1

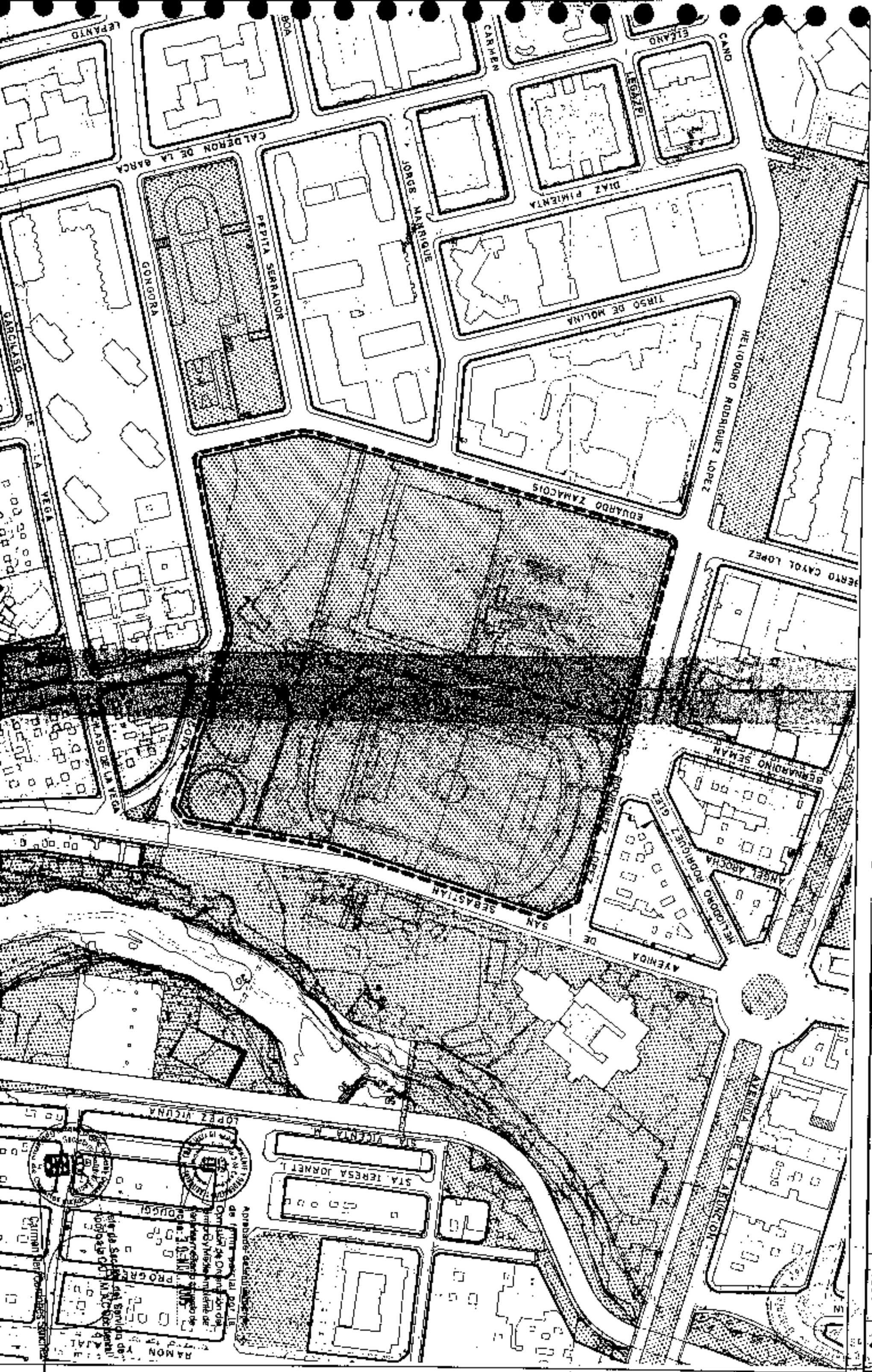

de finca parcelada por el Ayuntamiento de Santa Cruz de Tenerife, inscrita en el Registro General de la Propiedad de Santa Cruz de Tenerife, con el número de inscripción 1/12000/1.

PROG. URB. 1/12000/1

PLANO DE DELIMITACION

HELIODORO RODRIGUEZ LOPEZ

RAMON Y CAJAL

PLAN GENERAL DE ORDENACION URBANISTICA
 MODIFICACION DEL PGOU-92 Y ADAPTACION BASICA AL D.L. - 1/2000
 SANTA CRUZ DE TENERIFE MARZO 2003

PLANO : DELIMITACION
 ESCALA : 1/2.000

DESIGNACION:
 OFRA (MONTAÑA)

Código
 SGPD - 2

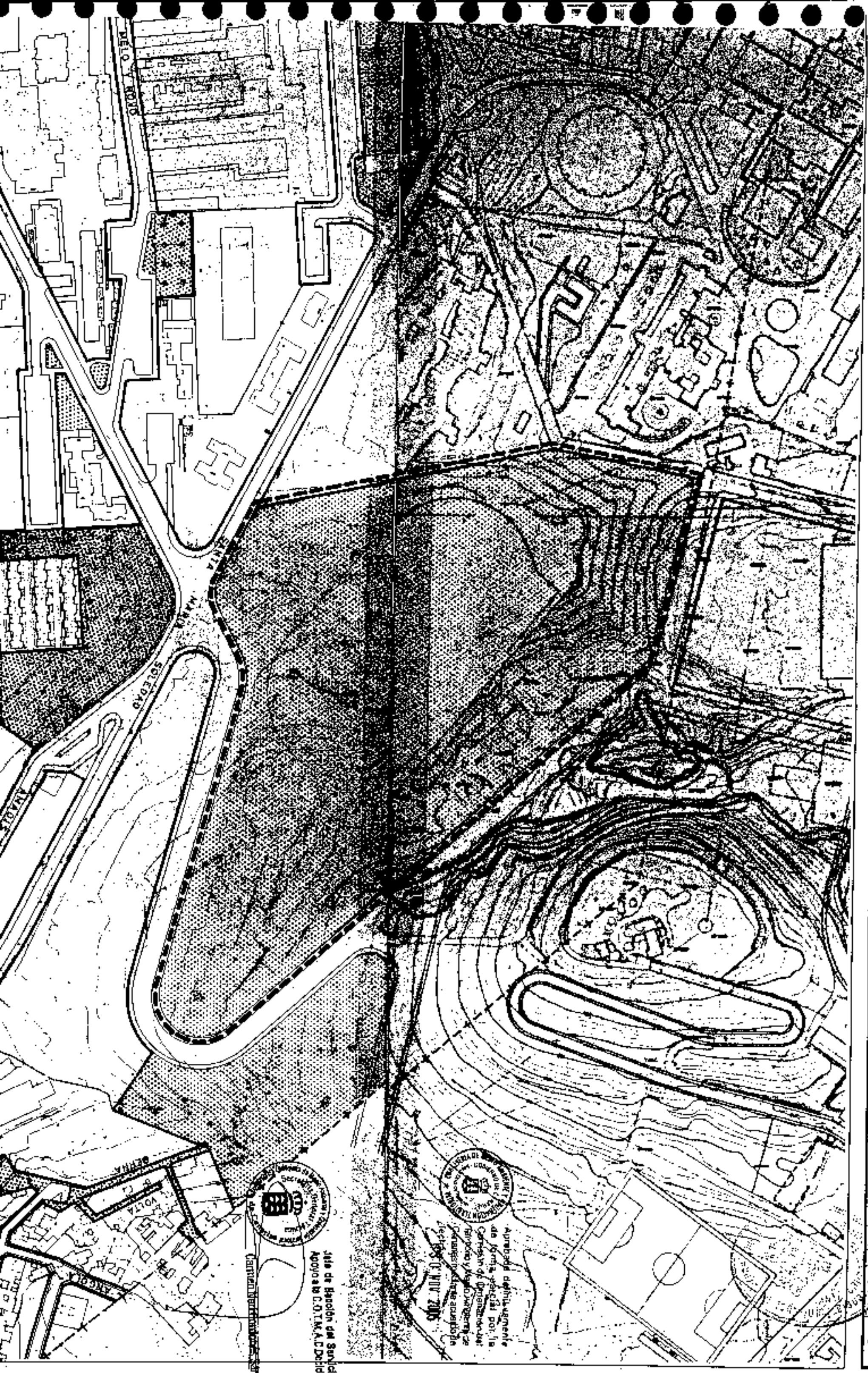

Aprobada definitivamente
 de forma definitiva por la
 Comisión de Urbanismo del
 Ayuntamiento de Santa Cruz de
 Tenerife en sesión celebrada el
 día 10 de Noviembre de 2003.
 10/11/2003



Jefe de Sección del Servicio de
 Apoyo a la C.O.T.M.A.C. Occidental

Carmen Martínez Sánchez

PLAN GENERAL DE ORDENACION URBANISTICA
 MODIFICACION DEL PGOU-92 Y ADAPTACION BASICA AL DL. 1/2000
SANTA CRUZ DE TENERIFE MARZO 2003

PLANO : DELIMITACION
 ESCALA : 1/2.000

DESIGNACION :
 CUCHILLITOS DE TRISTAN

Edi 199
 SGP 13
 No 10
 18/4

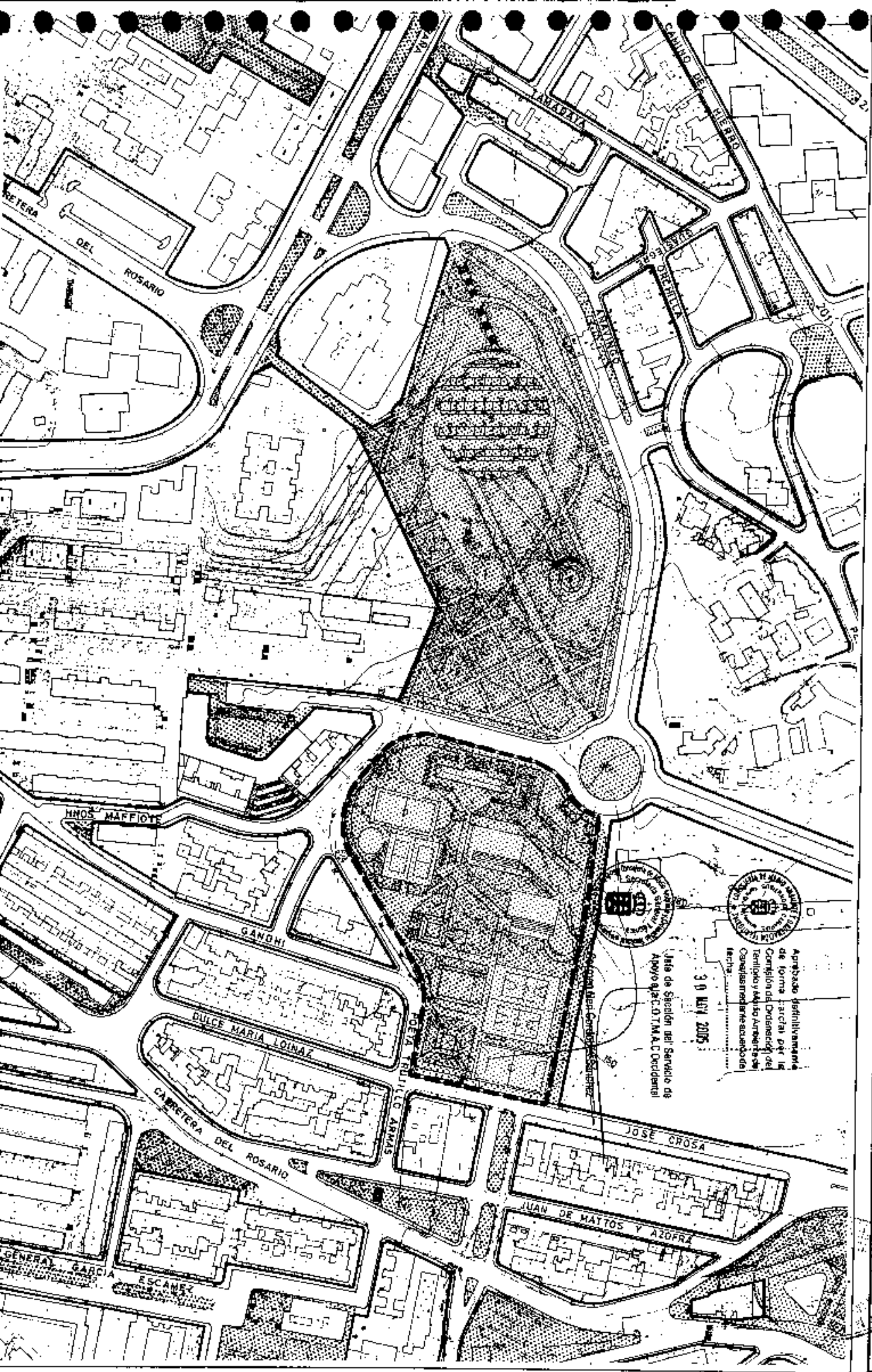

Aprobado definitivamente
 de forma parcial por la
 Comisión de Ordenación del
 Territorio y Medio Ambiente de
 Canarias mediante acuerdo de
 fecha:

30 MAY 2005

Lista de Señales del Servicio de
 Apoyo al a/c. O.T.M.A.C. Occidental



PLAN GENERAL DE ORDENACION URBANISTICA

MODIFICACION DEL PSOU-92 Y ADAPTACION BASICA AL DL - 1/2000
SANTA CRUZ DE TENERIFE MARZO 2003

PLANO : DELIMITACION
ESCALA : 1/2.000

DESIGNACION:
SALUD

SGPD 5
Hoja 1 de 1



Autoridad del Ayuntamiento de Santa Cruz de Tenerife
Comisión de Ordenación del Territorio y Urbanismo
30 de MARZO 2003
Jefe de Sección del Servicio de Apoyo a la Gestión Urbanística
D. Juan Carlos Sánchez

PLAN GENERAL DE ORDENACION URBANISTICA

MODIFICACION DEL PGOU-92 Y ADAPTACION BASICA AL DL. 1/2000
SANTA CRUZ DE TENERIFE MARZO 2003

PLANO : DELIMITACION
ESCALA : 1/2.000

DESIGNACION:
PISCINA ACIDALIO LORENZO

Código
SGPD - 6
Hoja

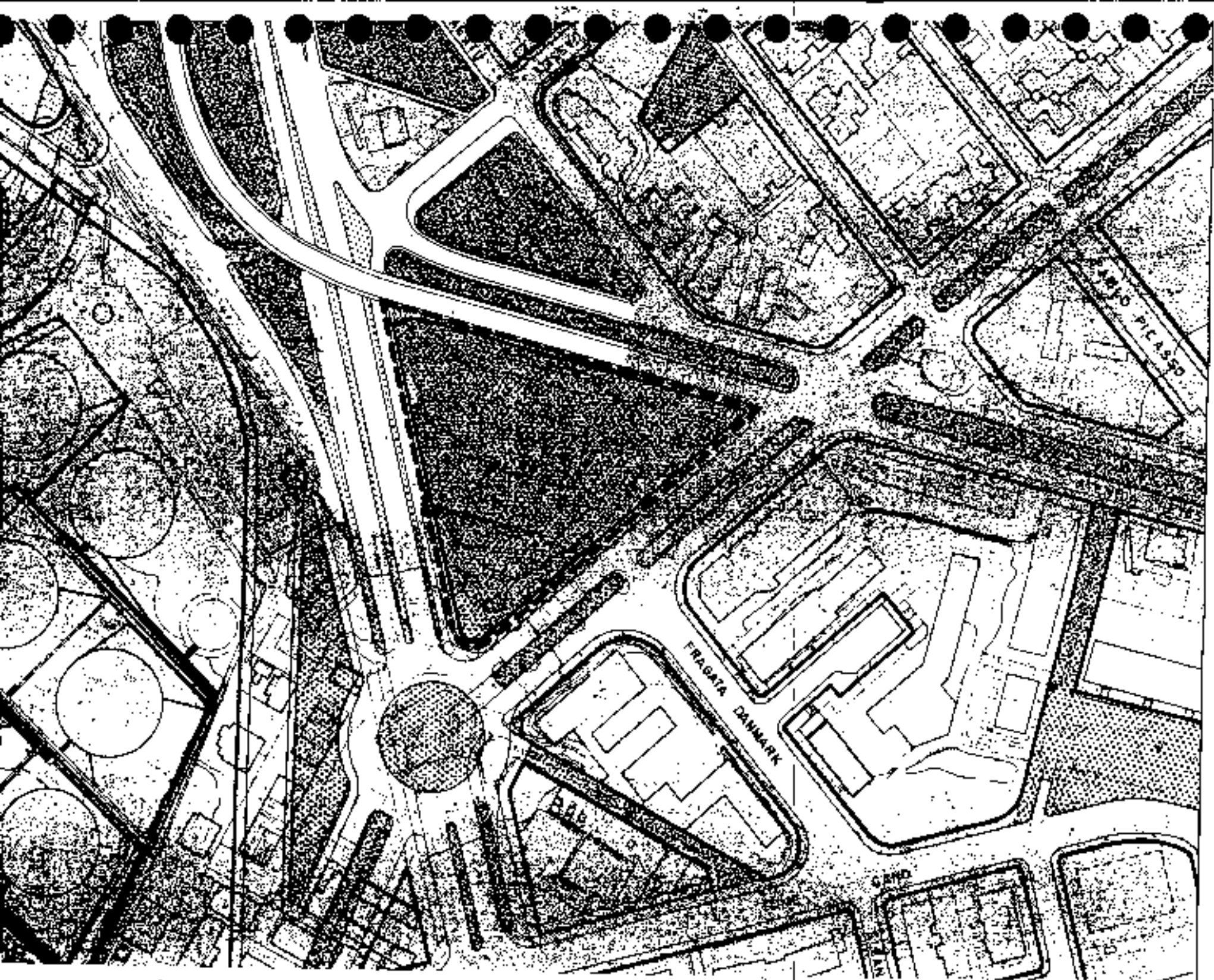
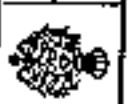

Aprobado definitivamente
de forma parcial por la
Comisión de Ordenación del
Territorio y Medio Ambiente de
Canarias mediante acuerdo de
fecha: 30-11-2003.....



Jefe de Sección del Servicio de
Apoyo a la C.A.M.A. Occidental

Carmen Meri Corcobas Sánchez

PLAN GENERAL DE ORDENACION URBANISTICA
 MODIFICACION DEL PGOU-82 Y ADAPTACION BASICA AL DL-1/2000
 SANTA CRUZ DE TENERIFE MARZO 2003

PLANO : DELIMITACION
 ESCALA : 1/2.000

DESIGNACION:
 FINCA DON BRUNO

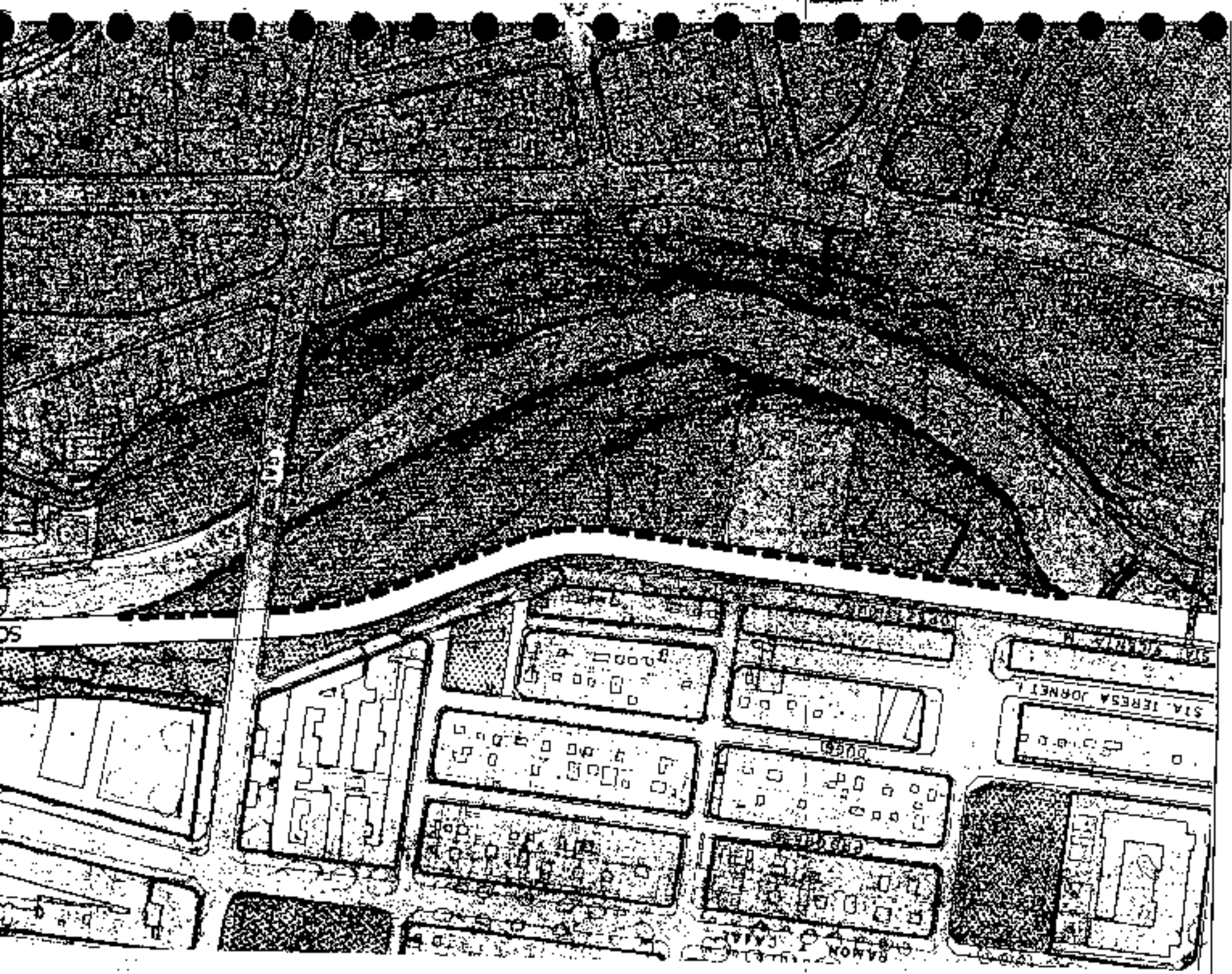

Aprobado definitivamente
 de forma parcial por la
 Comisión de Ordenación del
 Territorio y Medio Ambiente de
 Canarias, en sesión celebrada el
 fecha: 21 de marzo de 2003



Jefe de Sección del Servicio de
 Apoyo a la C.D.T.M.A.C. Occidental

Carmen Mar González Sánchez

PLAN GENERAL DE ORDENACION URBANISTICA

MODIFICACION DEL PGOU-92 Y ADAPTACION BASICA AL DL. 1/2000
SANTA CRUZ DE TENERIFE MARZO 2003

PLANO : DELIMITACION
ESCALA : 1/2.000

DESIGNACION:
TINCER

Código
Hoja 8
Folio 1

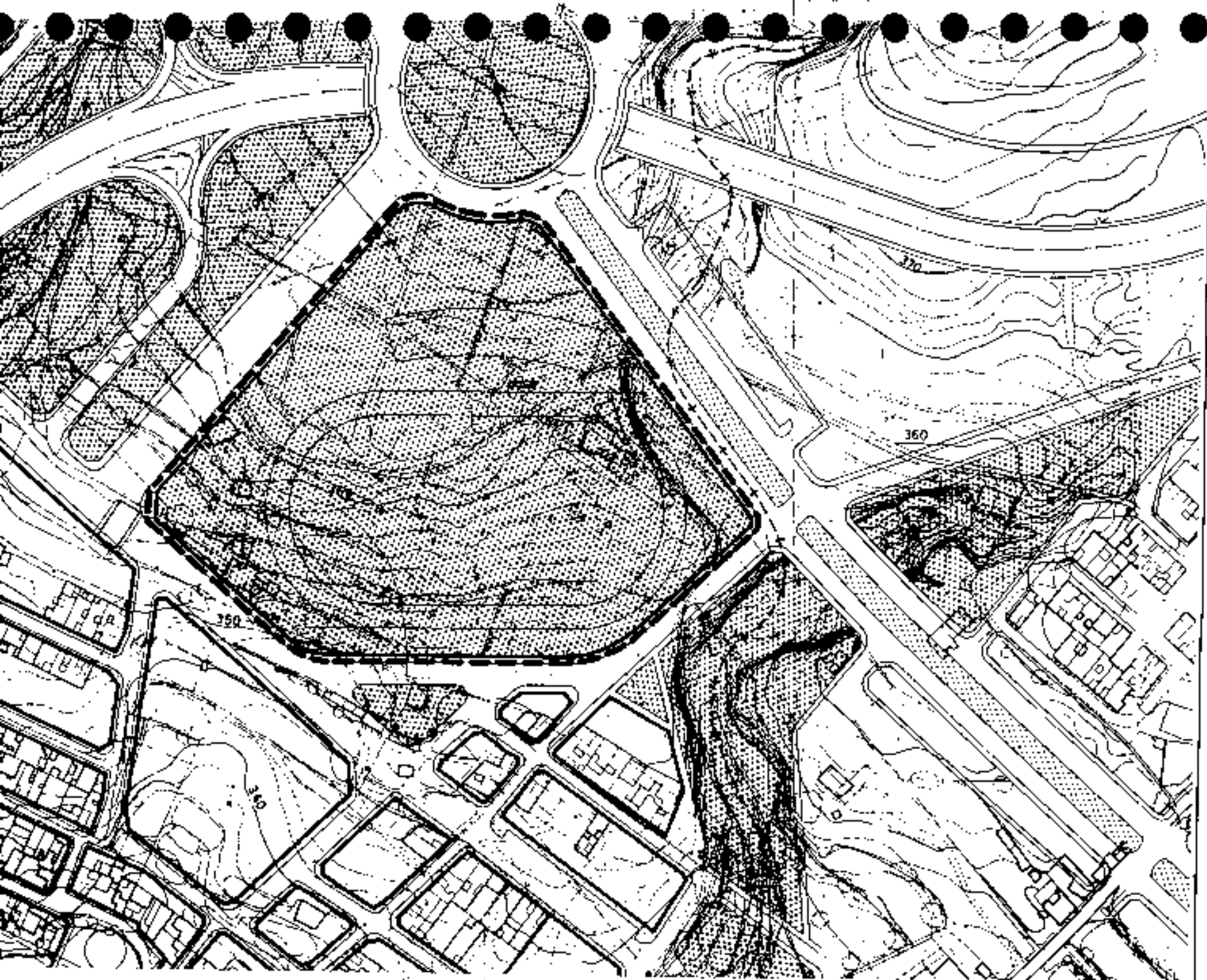

Aprobada definitivamente
de forma parca por la
Comision de Ordenacion de
Territorio y Medio Ambiente de
Caracteres mediantes acuerdo de
fecha: 29 NOV 2003



Jefe de Sección del Servicio de
Apoyo al T.O. T.M.A.T. Seccional
Carmen Neri Cardódes Sánchez

PLAN GENERAL DE ORDENACION URBANISTICA
 MODIFICACION DEL P.G.O.U.-92 Y ADAPTACION BASICA AL D.L. - 1/2000
SANTA CRUZ DE TENERIFE MARZO 2003

PLANO : DELIMITACION
 ESCALA : 1/2.000

DESIGNACION:
BARRANCO GRANDE

Código
 SGPD-9
 Hoja
 1 de 1



Aprobado en sesión de 12 de 10/17 de 1997 por el Consejo de Urbanismo Territorial y el Ayuntamiento de Santa Cruz de Tenerife en sesión de 12 de 10/17 de 1997.

30 NOV 2005

Jefe de Sección del Servicio de Asesoramiento S.M.A. C. Occidental
 Carmen Vera Rodríguez Sánchez

PLAN GENERAL DE ORDENACION URBANISTICA
MODIFICACION DEL PGOU-92 Y ADAPTACION BASICA AL DL. 1/2000
SANTA CRUZ DE TENERIFE MARZO 2003

PLANO : DELIMITACION
ESCALA : 1/2.000

DESIGNACION:
ESTADIO INSULAR DEL
SUROESTE

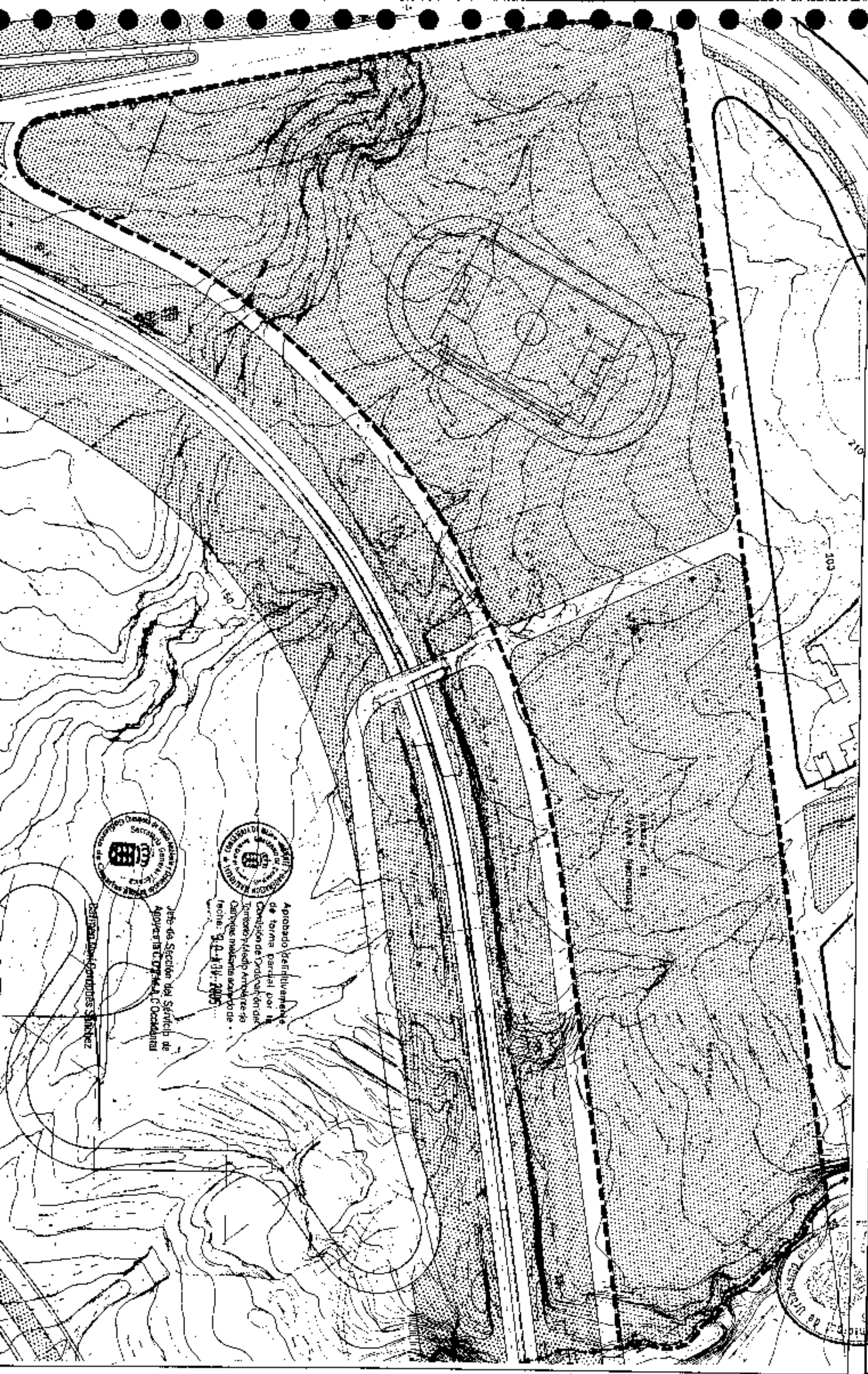

Aprobado definitivamente
de forma parcial por la
Comision de Ordenacion del
Territorio y Medio Ambiente de
las Islas Canarias en virtud de
fecha: 9.11.2003

Jefe de Seccion del Servicio de
Asesoramiento de Ordenacion del
Territorio y Medio Ambiente



Despliega: Concha Sanchez



Hoja
1 de 1

PLAN GENERAL DE ORDENACION URBANISTICA
 MODIFICACION DEL P.G.O.U.-92 Y ADAPTACION BASICA AL D.L. 1/2000
 SANTA CRUZ DE TENERIFE MARZO 2003

PLANO : DELIMITACION
 ESCALA : 1/2.000

DESIGNACION:
 LOS CAMPITOS

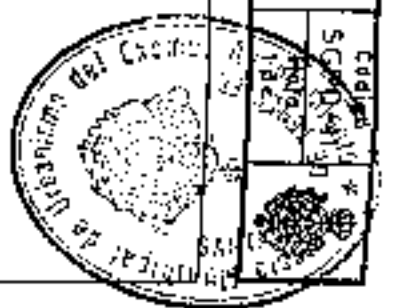
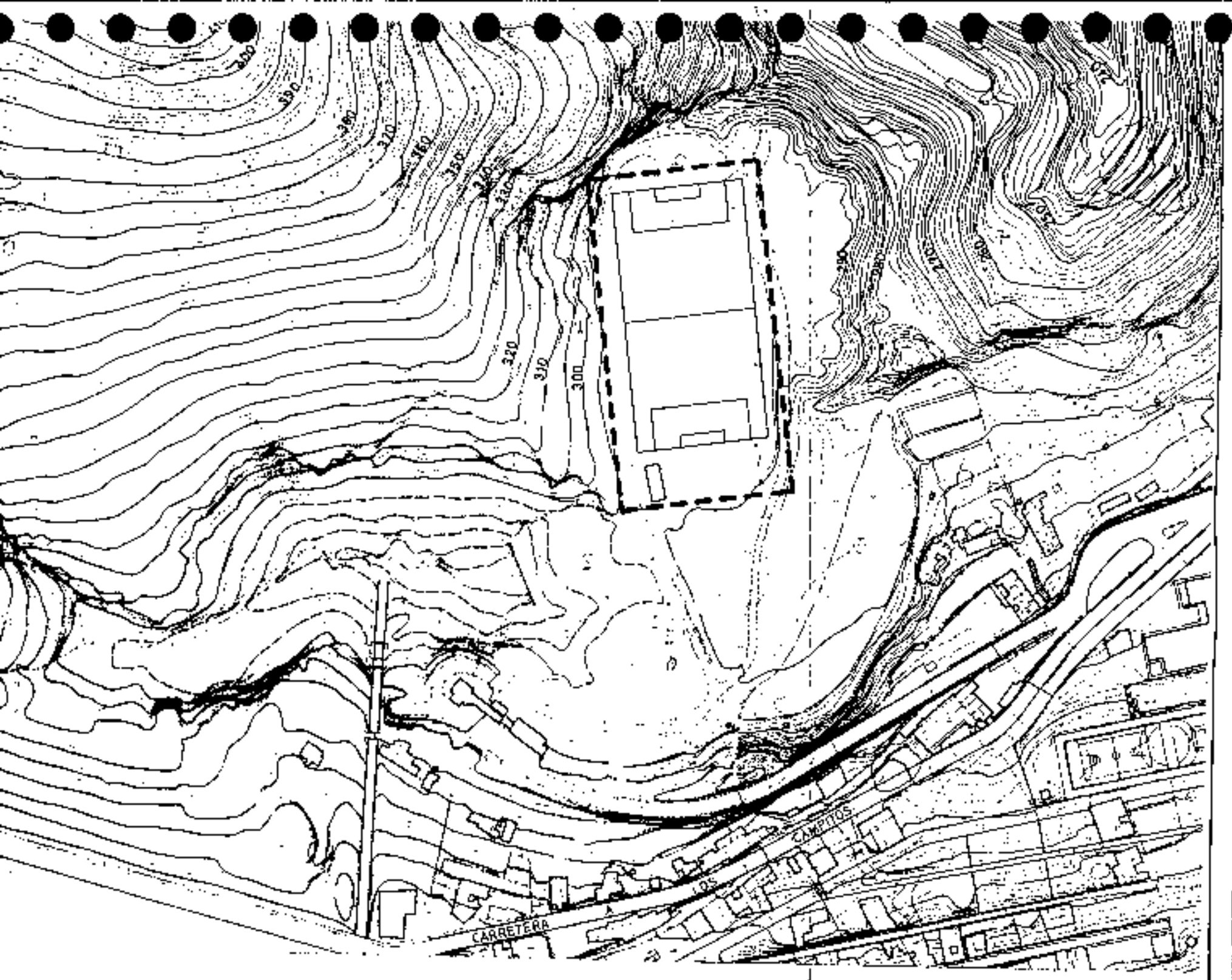

Aprobado definitivamente
 de forma parcial por la
 Comisión de Ordenación del
 Territorio y Medio Ambiente de
 Canarias mediante acuerdo de
 fecha: 31/11/2005



Jefe de Sección del Servicio de
 Apoyo a la O.T.M.T.C. Occidental
 Carmen Neri Cordobas Sanchez

PLAN GENERAL DE ORDENACIÓN URBANÍSTICA

MODIFICACION DEL PGOU-92 Y ADAPTACION BASICA AL DL. 1/2000
SANTA CRUZ DE TENERIFE MARZO 2003

PLANO : DELIMITACION
ESCALA : 1/2.000

DESIGNACION:
VIERA Y CLAVIJO

Edific.
SOP-1
30/03/03
1 de 1



PLAN GENERAL DE ORDENACION URBANISTICA

MODIFICACION DEL PGOU-92 Y ADAPTACION BASICA AL DL-1/2000
SANTA CRUZ DE TENERIFE MARZO 2003

PLANO : DELIMITACION

ESCALA : 1/2.000

DESIGNACION : ALMEYDA

Edigo
SGEC

Haga
1 de 2011

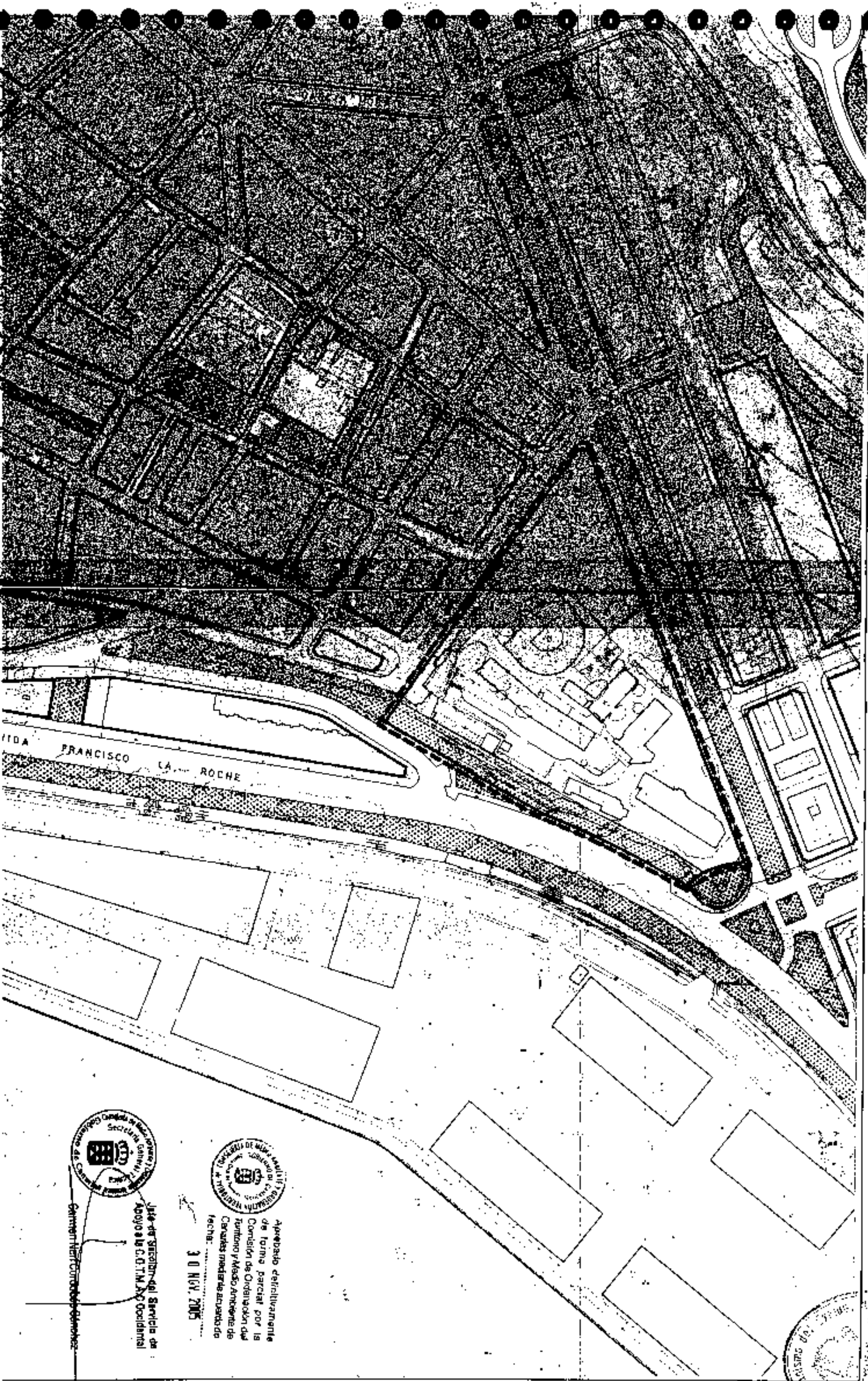

30 NOV. 2005

Aprobado definitivamente
de forma parcel por la
Comision de Ordenacion del
Territorio y Medio Ambiente de
Canarias mediante acuerdo de
fecha:



Jefe de Seccion del Servicio de
Apoyo a la C.O.T.M.A.O. Occidental

Garcen Herter Cortado de Gomez



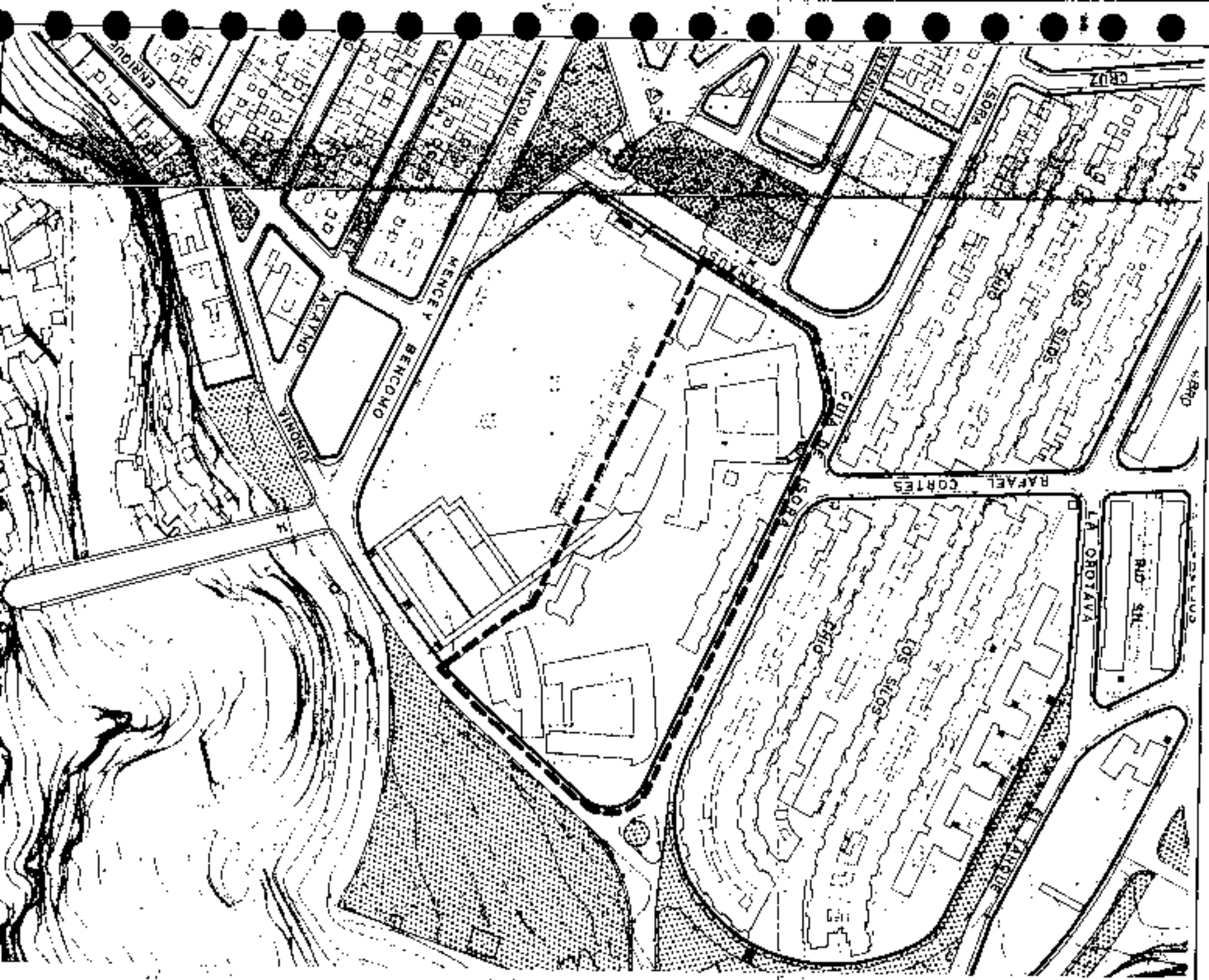

Aprobado definitivamente
 de forma parcial por la
 Comisión de Ordenación de
 Territorio y Medio Ambiente de
 Canarias mediante acuerdo de
 fecha: 09 de Noviembre de 2003



Jefe de Sección del Servicio de
 Apoyos T.O. T.M.A. C Occidental

Carmen Men Cortés Sánchez



LEAN GENERAL DE ORDENACION URBANISTICA
 MODIFICACION DEL PGOU-92 Y ADAPTACION BASICAL DL 1/2000
 SANTA CRUZ DE TENERIFE MARZO 2003

PLANO : DELIMITACION
 ESCALA : 1/2.000



Ayuntamiento de Santa Cruz de Tenerife
 Comisaría de Urbanismo
 Calle de San Juan, 10
 38001 Santa Cruz de Tenerife

Juan de Sanjurjo del Servicio de
 Asesoramiento Urbanístico
 Calle de San Juan, 10
 38001 Santa Cruz de Tenerife

SECCION 3
 PLAN 1

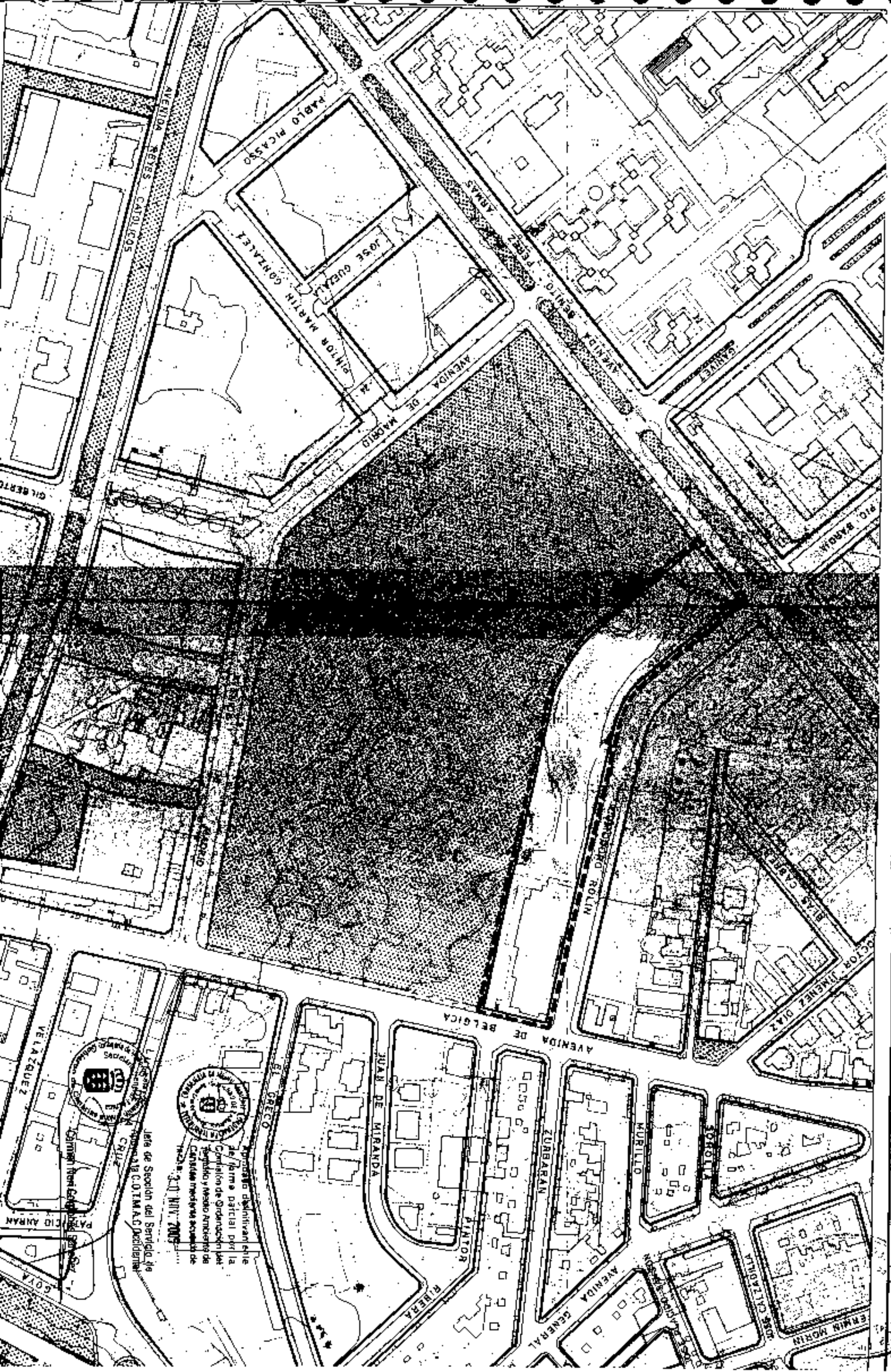

Aprobado definitivamente
de forma parcial por la
Comision de Ordenacion del
Territorio y Medio Ambiente de
Canarias mediante acuerdo de
fecha 3-11-2003

Jefe de Seccion del Servicio de
Urbanismo G.O.T.M.A.C. Occidental



PLAN GENERAL DE ORDENACION URBANISTICA
MODIFICACION DEL PGOU-92 Y ADAPTACION BASICA AL DL. 1/2000
SANTA CRUZ DE TENERIFE MARZO 2003

PLANO : DELIMITACION
ESCALA : 1/2.000

DESIGNACION : POLVORIN

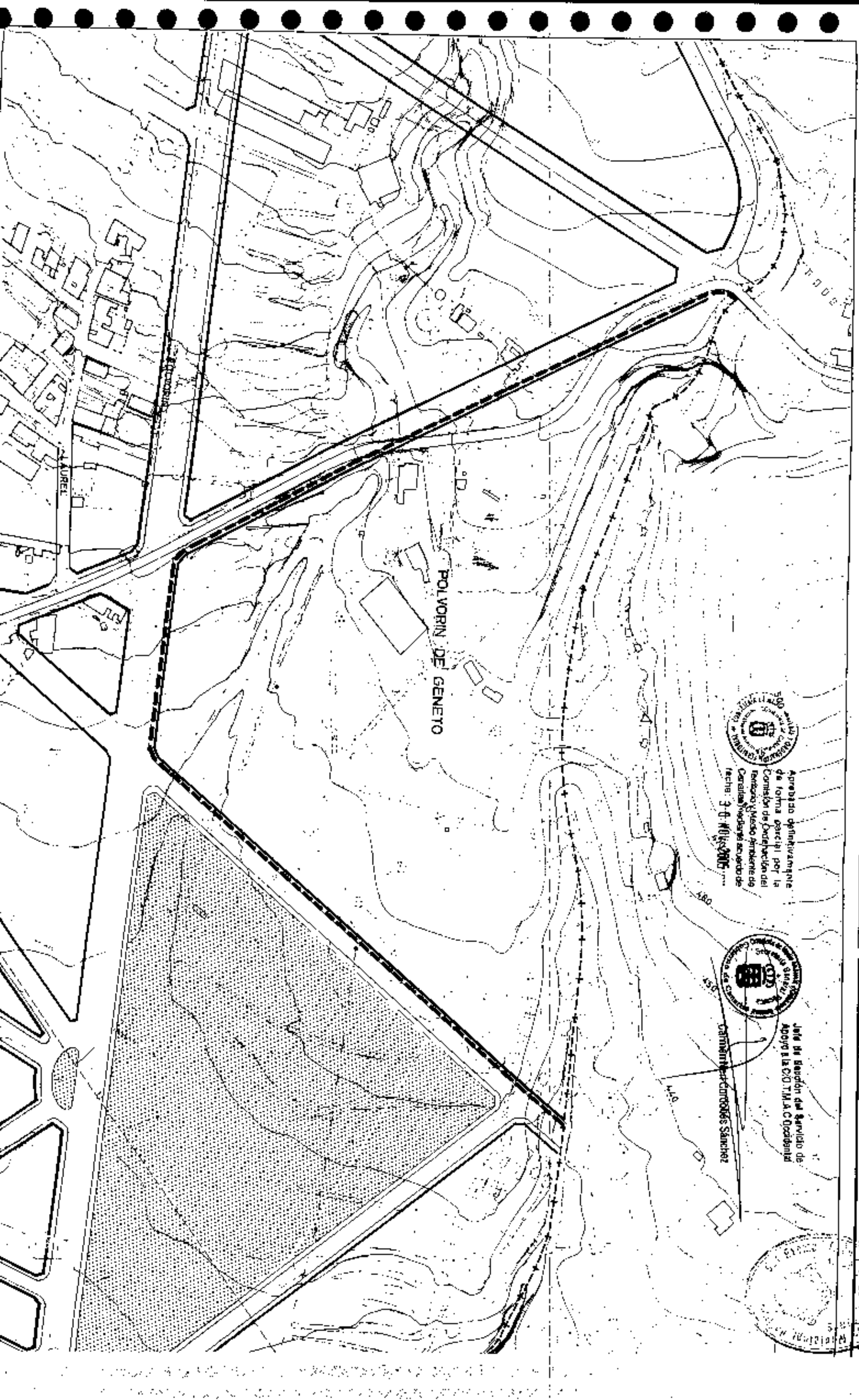

Aprobado definitivamente
de forma parcial por la
Comision de Ordenacion del
Territorio y Medio Ambiente de
Canarias, mediante acuerdo de
fecha: 30/10/2005



Jefe de Seccion del Servicio de
Apoyo a la C.O.T.M.A.C. Occidental
Carmen de Cortes Sanchez



PLAN GENERAL DE ORDENACION URBANISTICA

MODIFICACION DEL PGOU-82 Y ADAPTACION BASICA AL DL. 1/2000
SANTA CRUZ DE TENERIFE MARZO 2003

PLANO : DELIMITACION
ESCALA : 1/2.000

DESIGNACION : TEATRO GUIMERA,
RECOVA VIEJA.

SGEC-7

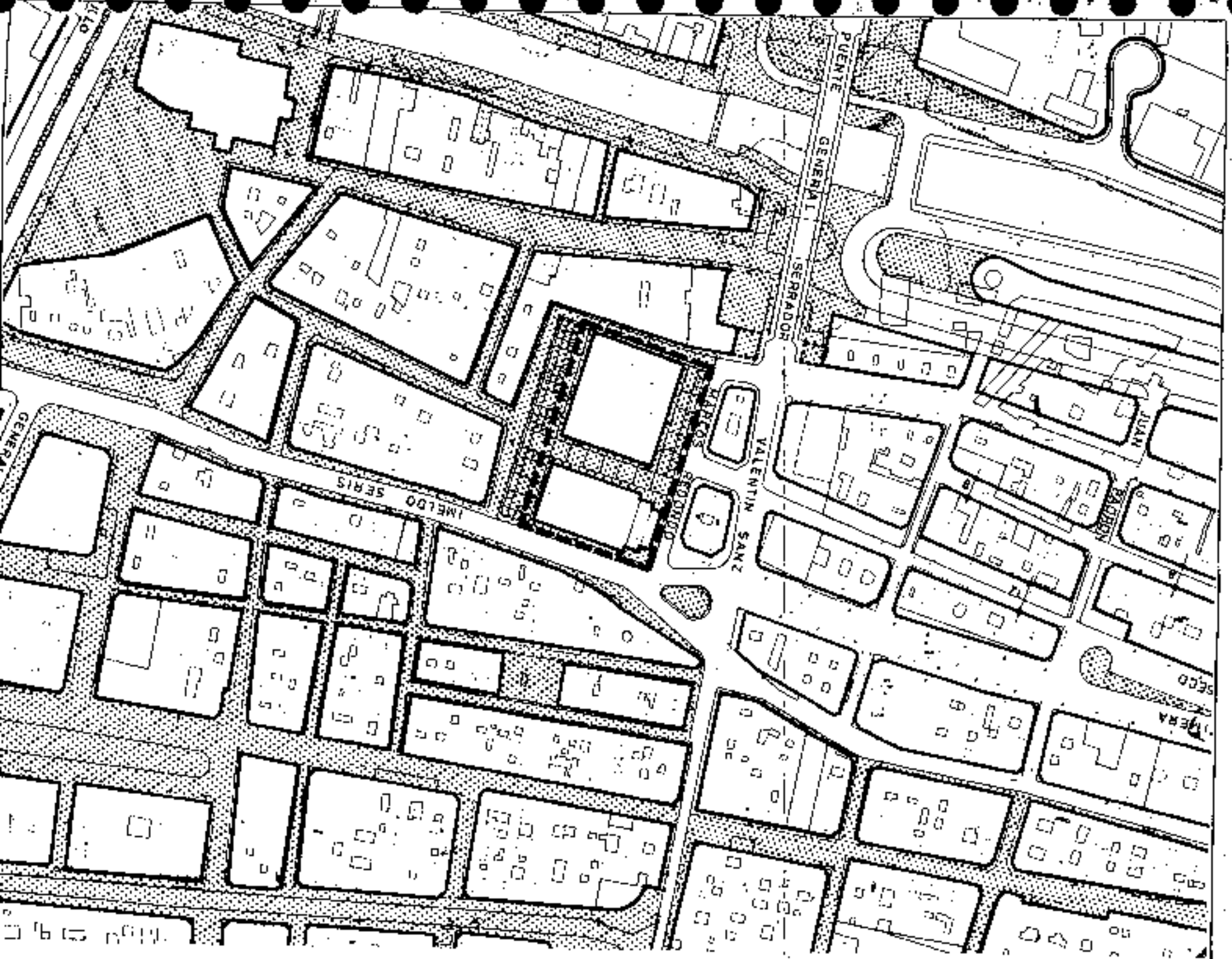

Aprobado definitivamente
de forma parcial por la
Comision de Ordenacion del
Territorio Medio Ambiente de
Canarias mediante acuerdo de
fecha 30 de Noviembre de 2005.



Hecho entrega del Servicio de
Asesoramiento Urbanistico de Santa Cruz de Tenerife
a las 10:00 horas del día 15 de Noviembre de 2005.

Carmen Mari Cordobes Sanchez

PLAN GENERAL DE ORDENACION URBANISTICA
MODIFICACION DEL PGOU-92 Y ADAPTACION BASICA AL DL. 1/2000
SANTA CRUZ DE TENERIFE
MARZO 2003

PLANO : DELIMITACION
ESCALA : 1/2.000

DESIGNACION : BIBLIOTECA -
MUSEO MUNICIPAL

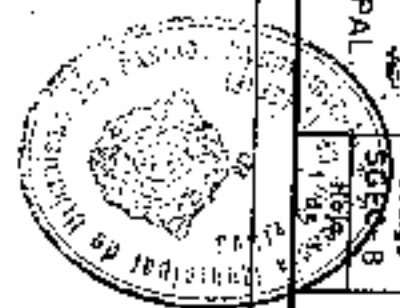
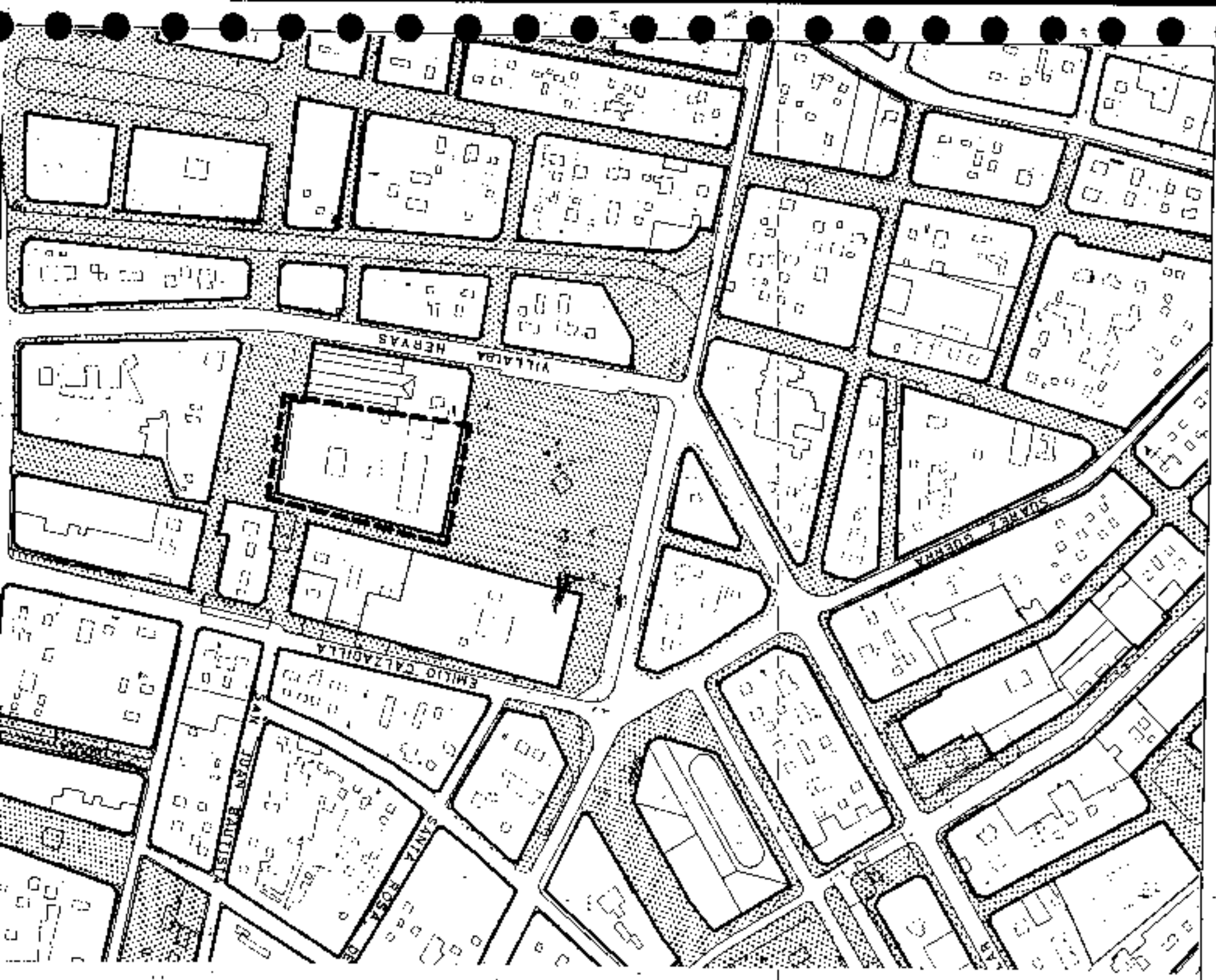

Aprobado definitivamente
de forma parcial por la
Comisión de Ordenación del
Territorio y Medio Ambiente de
Carácter Interdepartamental de
Fecha: 30.03.2005



Jefe de Sección del Servicio de
Apoyo a la E-DIMAC (Desplazamiento)
Carmen Neri Domínguez Sánchez

SGEO B

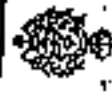

PLAN GENERAL DE ORDENACIÓN URBANÍSTICA

MODIFICACIÓN DEL PGOU-82 Y ADAPTACIÓN BÁSICA AL DL. 1/2000

SANTA CRUZ DE TENERIFE

Texto Refundido Enero 2005

PLANO: DELIMITACIÓN

Escala: 1/2000

DESIGNACIÓN:

MUSEO DE LA CIENCIA
ANTIGUO CUARTEL DE SAN CARLOS
PALACIO DE LA PRESIDENCIA
EQUIPAMIENTO COMUNITARIO

SGEC
9.1.12
MDJA
1 de 1

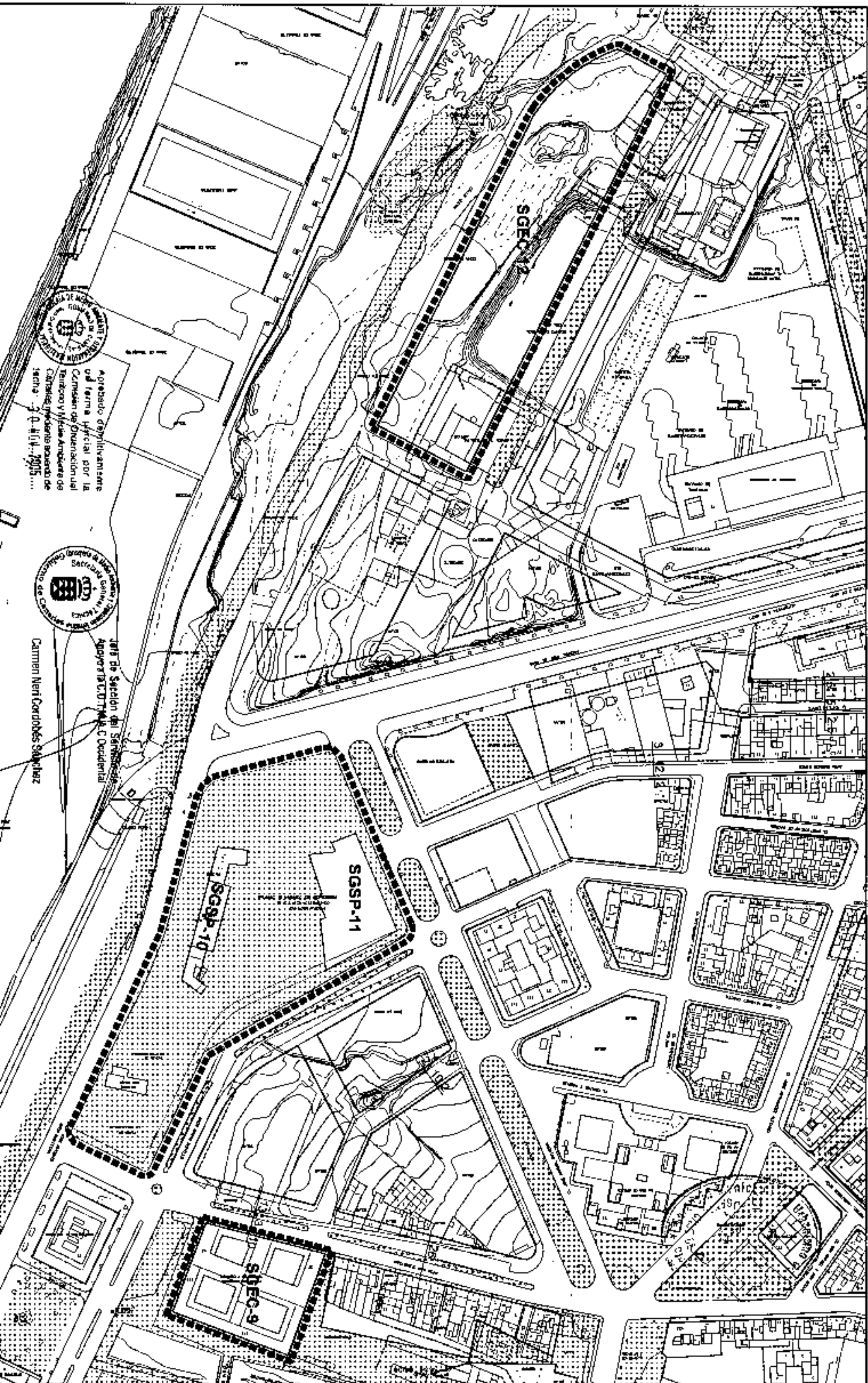

Aprobado definitivamente
el 17 de febrero de 2005 por la
Comisión de Ordenación del
Territorio y Medio Ambiente de
Carácter Interdepartamental de
Fecha: 30.01.2005



Jefe de Sección del Servicio de
Asesoramiento Técnico y
Asesoramiento de C.O. Occidental
Carmen Herrero Cordobés Sánchez

PLAN GENERAL DE ORDENACION URBANISTICA
 MODIFICACION DEL PGOU-82 Y ADAPTACION BASICA AL DL. 1/2000
 SANTA CRUZ DE TENERIFE MARZO 2003

PLANO : DELIMITACION
 ESCALA : 1/2.000

DESIGNACION: INCLER-BCU GRANUE

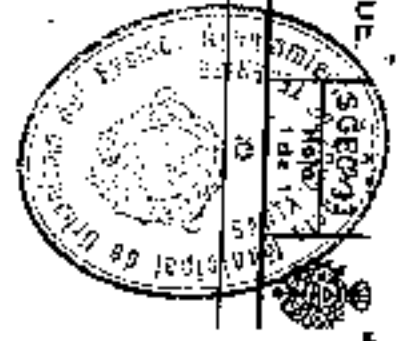
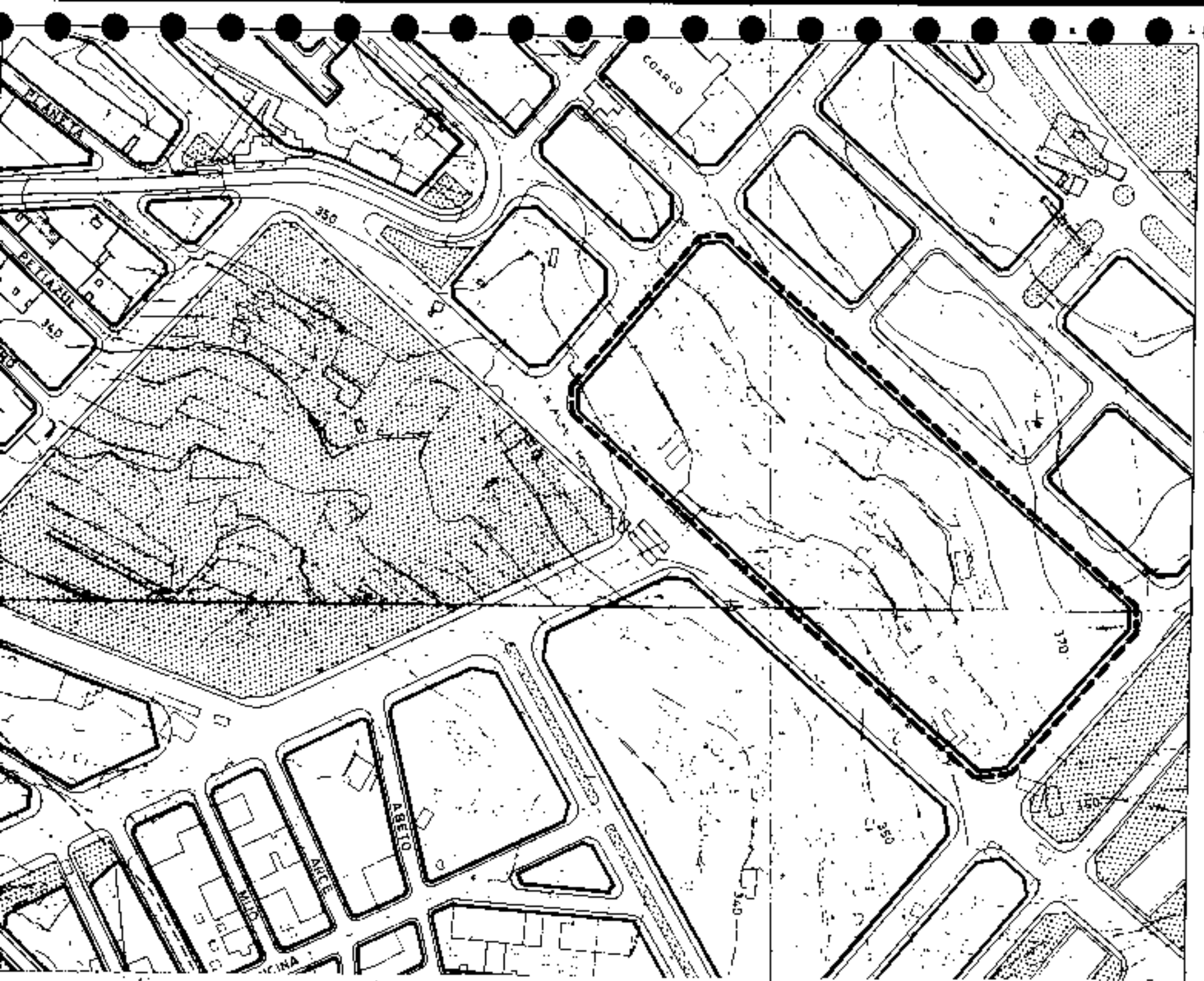

Aprobado definitivamente
 de forma parcial por la
 Comisión de Ordenación de
 Territorio y Medio Ambiente de
 Carácter mixto, en sesión de
 fecha 3.11.2002.



Jefe de Sección del Servicio de
 Apoyo a la C.O.T.N.A.C. Occidental
 Carmen Neri Corcobés Sánchez

OCEANO



Aprobado definitivamente de forma parcial por la Comisión de Ordenación del Territorio y Medio Ambiente de Canarias mediante acuerdo de fecha: 3-0-1994-2005



Jefe de Sección del Servicio de Apoyo a la C.O.T.M.A.C. Occidental

Garmen Neri Cordoba Sanchez

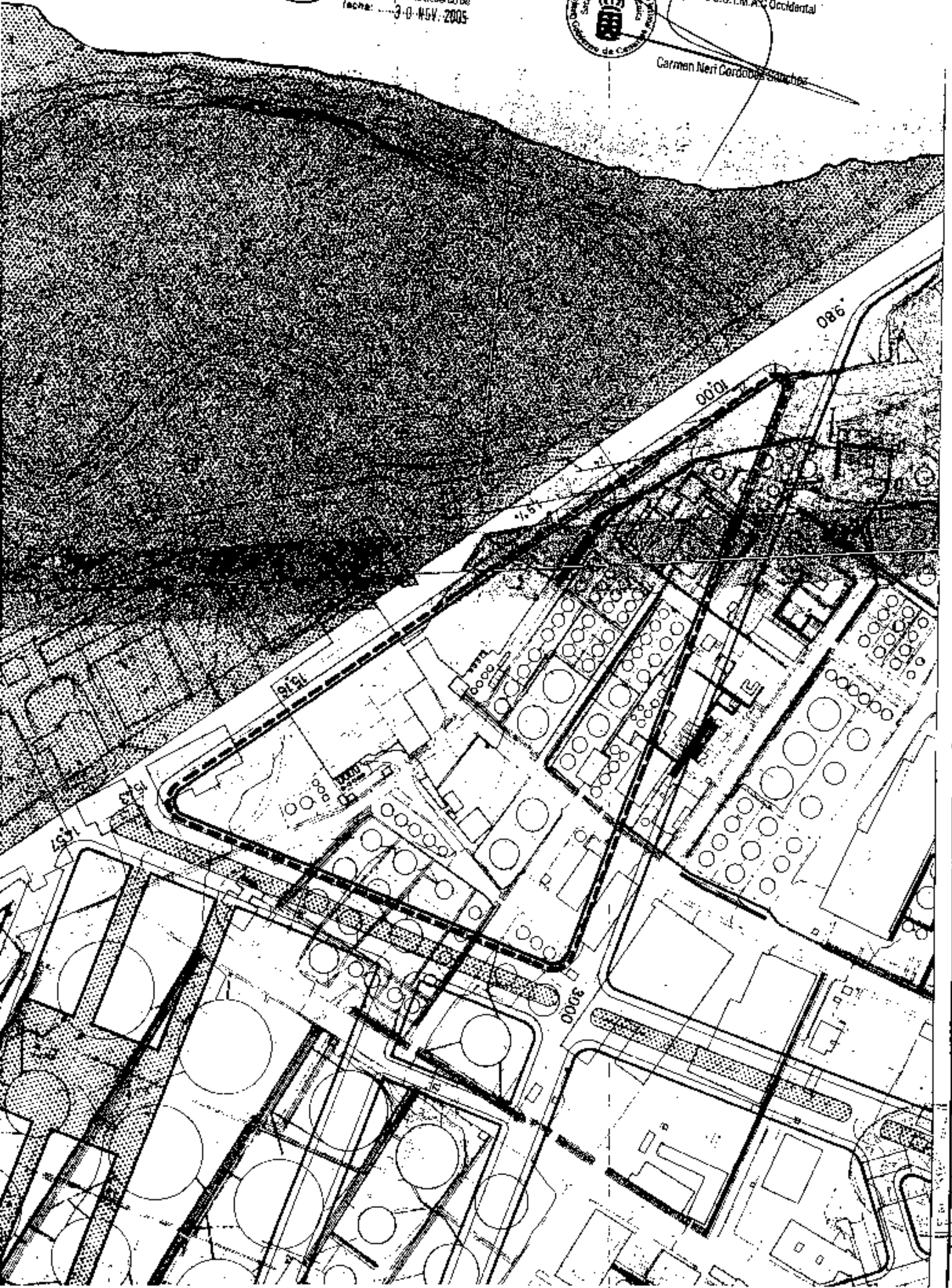

PLAN GENERAL DE ORDENACIÓN URBANÍSTICA
MODIFICACIÓN DEL PGOU-92 Y ADAPTACIÓN BÁSICA AL DL-1/2000
SANTA CRUZ DE TENERIFE MARZO 2003

PLANO : DELIMITACION
ESCALA : 1/2.000

UBICACION: REJUNTO FENIAL

SECCION 14
Hoja 1 de 1

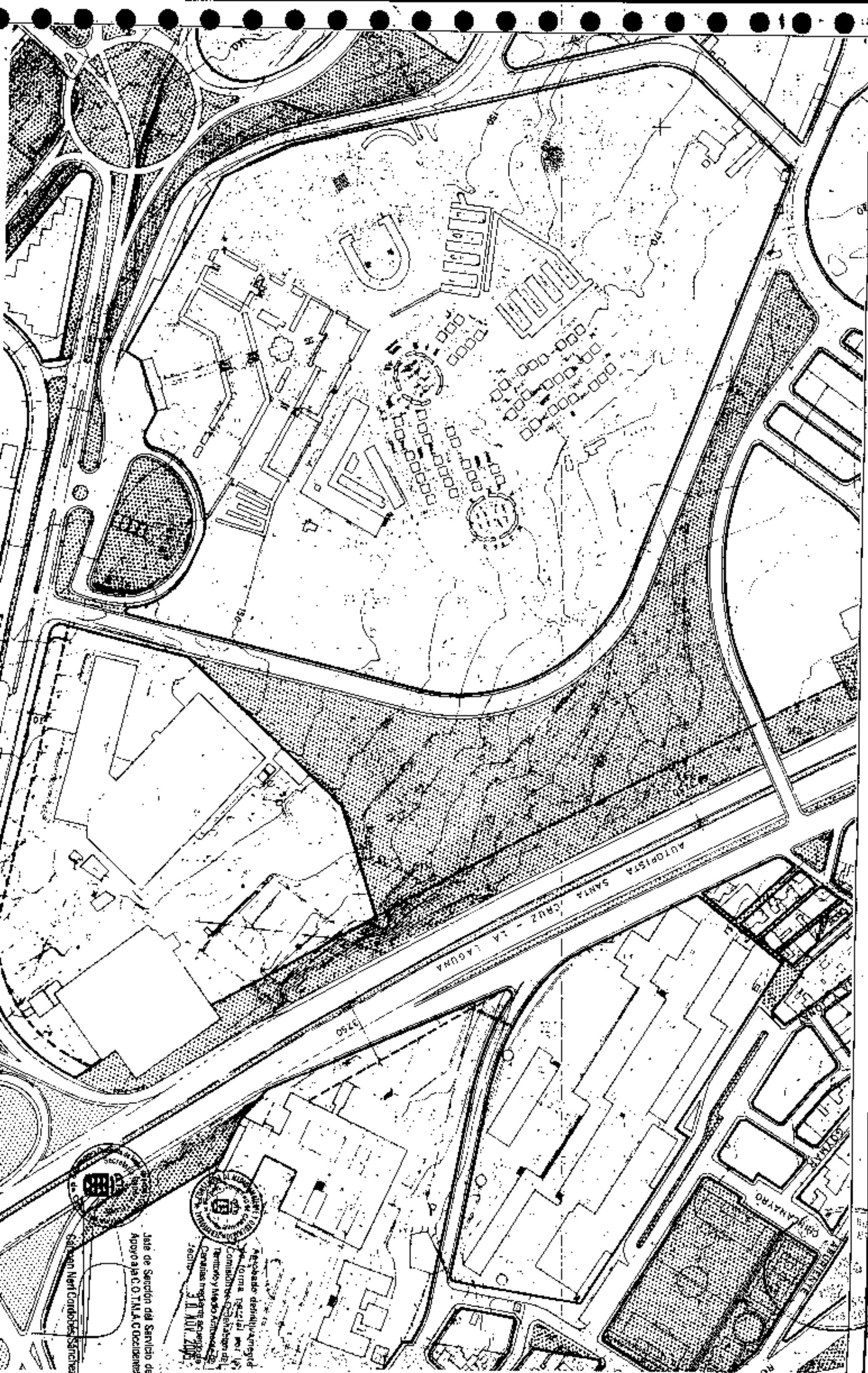

PLAN GENERAL DE ORDENACION URBANISTICA
 MODIFICACION DEL PGOU 62 Y ADAPTACION BASICA AL DL - 1/2000
 SANTA CRUZ DE TENERIFE MARZO 2003

PLANO : DELIMITACION
 ESCALA : 1/2.000

DESIGNACION :
 CEMENTERIO SANTA LAZARINA

Código
 S.G.S.E.-1
 Hoja
 1 de 21



Agencia de desarrollo urbano
 de Santa Cruz de Tenerife
 Comisionados: Sebastian del
 Puerto y Mado Anaya
 Certificación: 21 NOV 2003
 Fecha:

Lista de Sección del Servicio de
 Apoyo a la C.O.T.M.A.C. Occidental

Salvador Meri Corredor Sanchez

PLAN GENERAL DE ORDENACION URBANISTICA
 MODIFICACION DEL PGOU-92 Y ADAPTACION BASICAL DL - 1/2000
 SANTA CRUZ DE TENERIFE
 MARZO 2003

PLANO : DELIMITACION
 ESCALA : 1/2.000

DESIGNACION : DIRECCION GENERAL
 DE SANIDAD.

Código
 SGE-1
 Hoja
 de 1

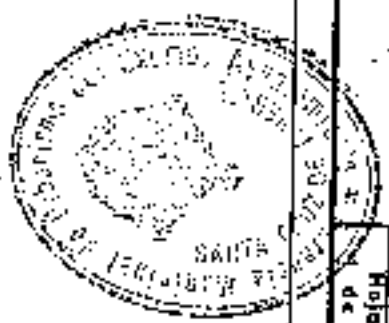
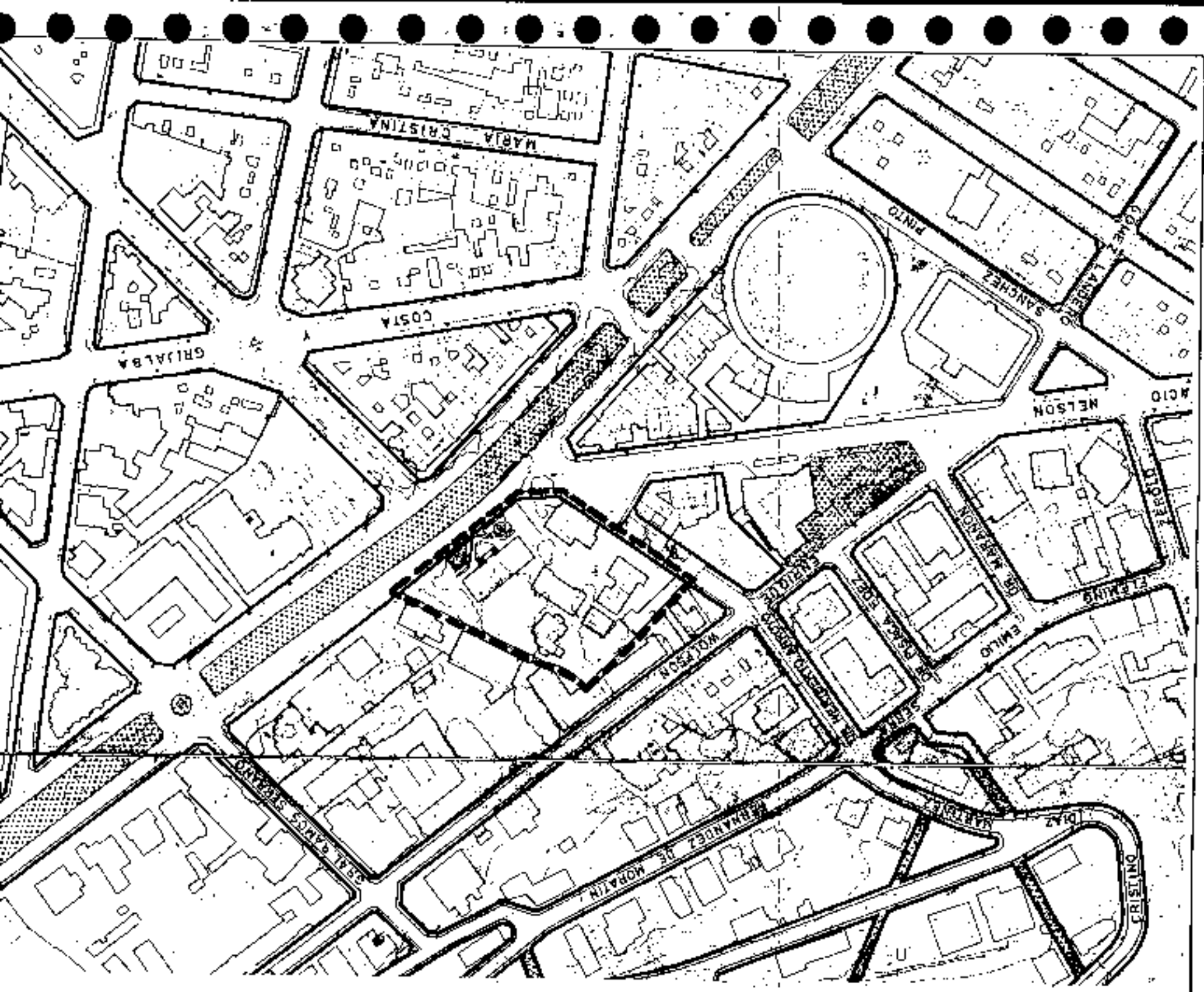

Aprobado definitivamente
 de forma parcial por la
 Comisión de Ordenación del
 Territorio y Medio Ambiente de
 Canarias mediante acuerdo de
 fecha: 3-1-1991, 2005.....



Jefe de Sección del Servicio de
 Apoyo a la C.O.T.M.A.C. Occidental
 Carmen Nari Cordobés Sánchez

PLAN GENERAL DE ORDENACIÓN URBANÍSTICA
 MODIFICACIÓN DEL P.G.O.U.-82 Y ADAPTACIÓN BÁSICA AL D.L. 1/2000
 SANTA CRUZ DE TENERIFE MARZO 2003

PLANO : DELIMITACION
 ESCALA : 1/2.000

DESIGNACION : HOSPITAL NTRA. SRA
 DE LA CANDELARIA

Código
 S.G.E.S. - 2
 Hoja
 30 de 36

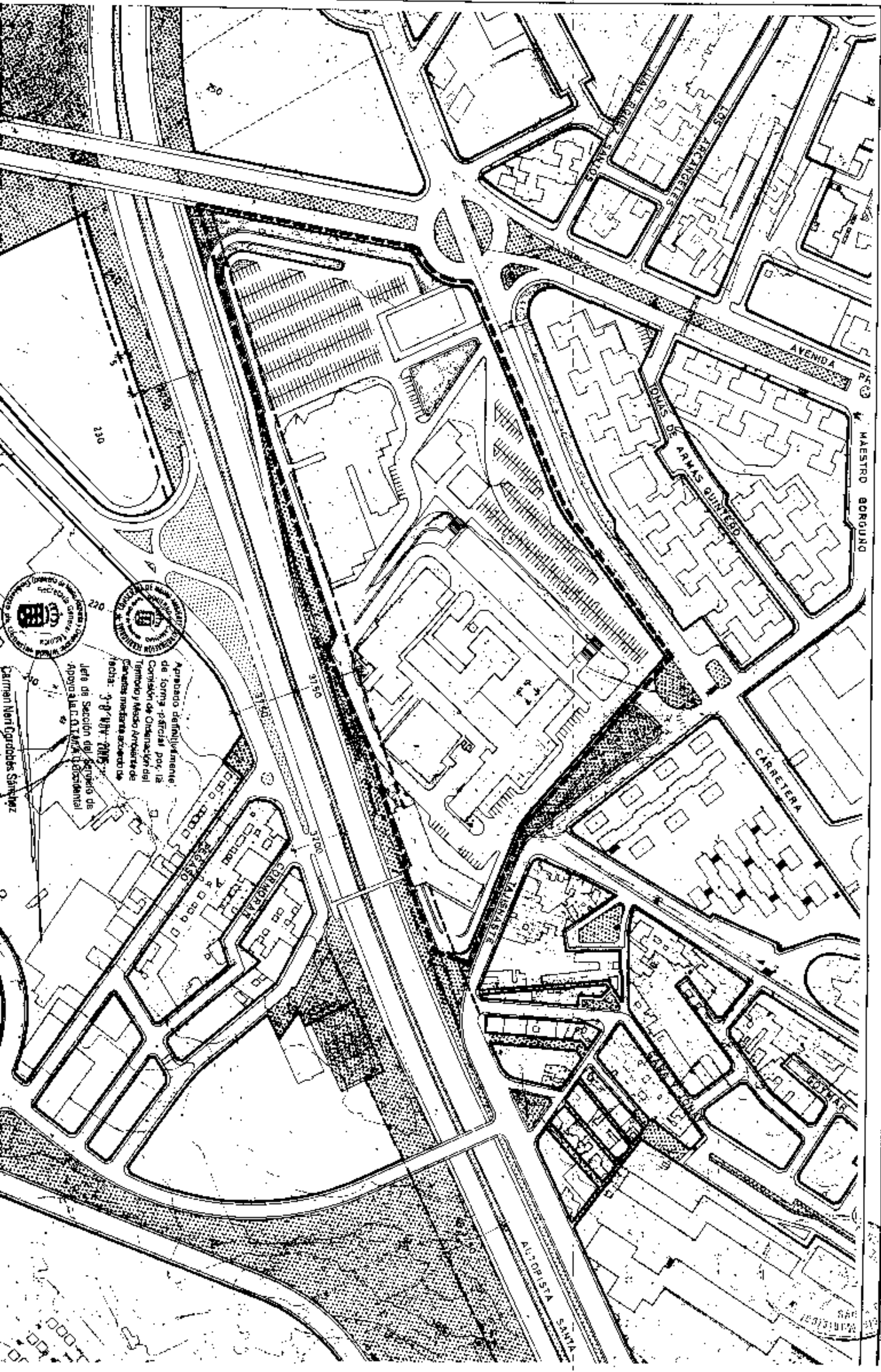

Aprobado definitivamente
 de forma oficial por la
 Comisión de Ordenación del
 Territorio y Medio Ambiente de
 Canarias mediante acuerdo de
 fecha: 3-8-2003

Letra de Sección del Registro de
 Aprobación de la D.ª T.ª Municipal

Carmen Nieto Garrabes Sánchez

PLAN GENERAL DE ORDENACION URBANISTICA

MODIFICACION DEL PGOU-92 Y ADAPTACION BASICA AL DL - 1/2000
SANTA CRUZ DE TENERIFE MARZO 2003

PLANO : DELIMITACION
ESCALA : 1/12.000

DESIGNACION : CASA CUNA
HERMANO PEDRO

Hoja 1 de 1
SCES - 3

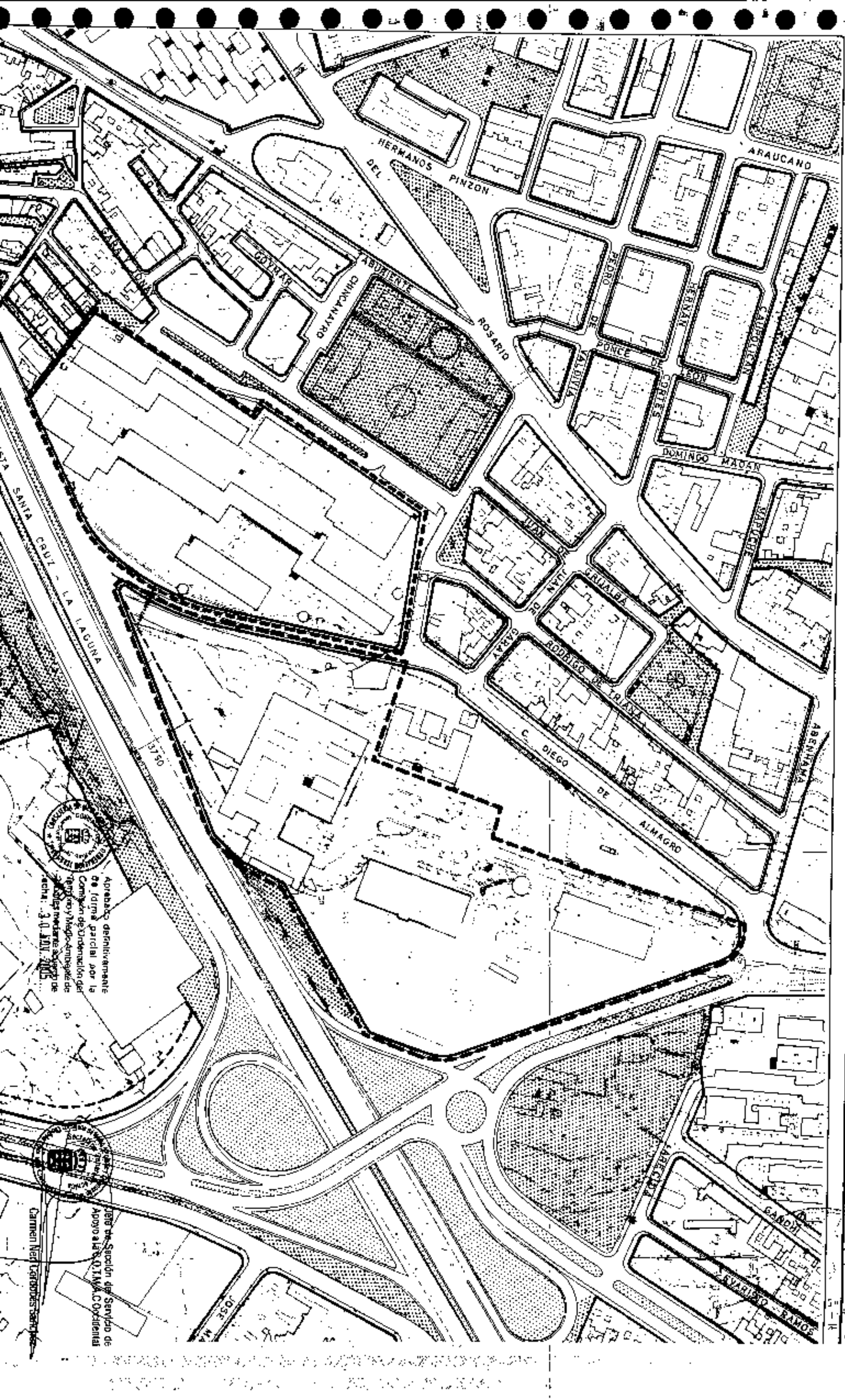

Aprobado definitivamente
de forma parcial por la
Comision de Ordenacion del
Territorio y Medio Ambiente de
Santa Cruz de Tenerife de
fecha: 30 JUN 2005



Este Plan de Ordenacion Urbana
ha sido elaborado por el Servicio de
Ordenacion Urbana y Medio Ambiente
del Ayuntamiento de Santa Cruz de Tenerife
con el apoyo de la O.T.M.A. Confortel
Carmen Mera Lopez de Haro

PLAN GENERAL DE ORDENACIÓN URBANÍSTICA

MODIFICACIÓN DEL PGOU-92 Y ADAPTACIÓN BÁSICA AL DL-1/2000
SANTA CRUZ DE TENERIFE MARZO 2003

PLANO : DELIMITACION
ESCALA : 1/2.000

DESIGNACION : HOSPITAL
UNIVERSITARIO

Código
SGES-4
Hoja 1
de 11

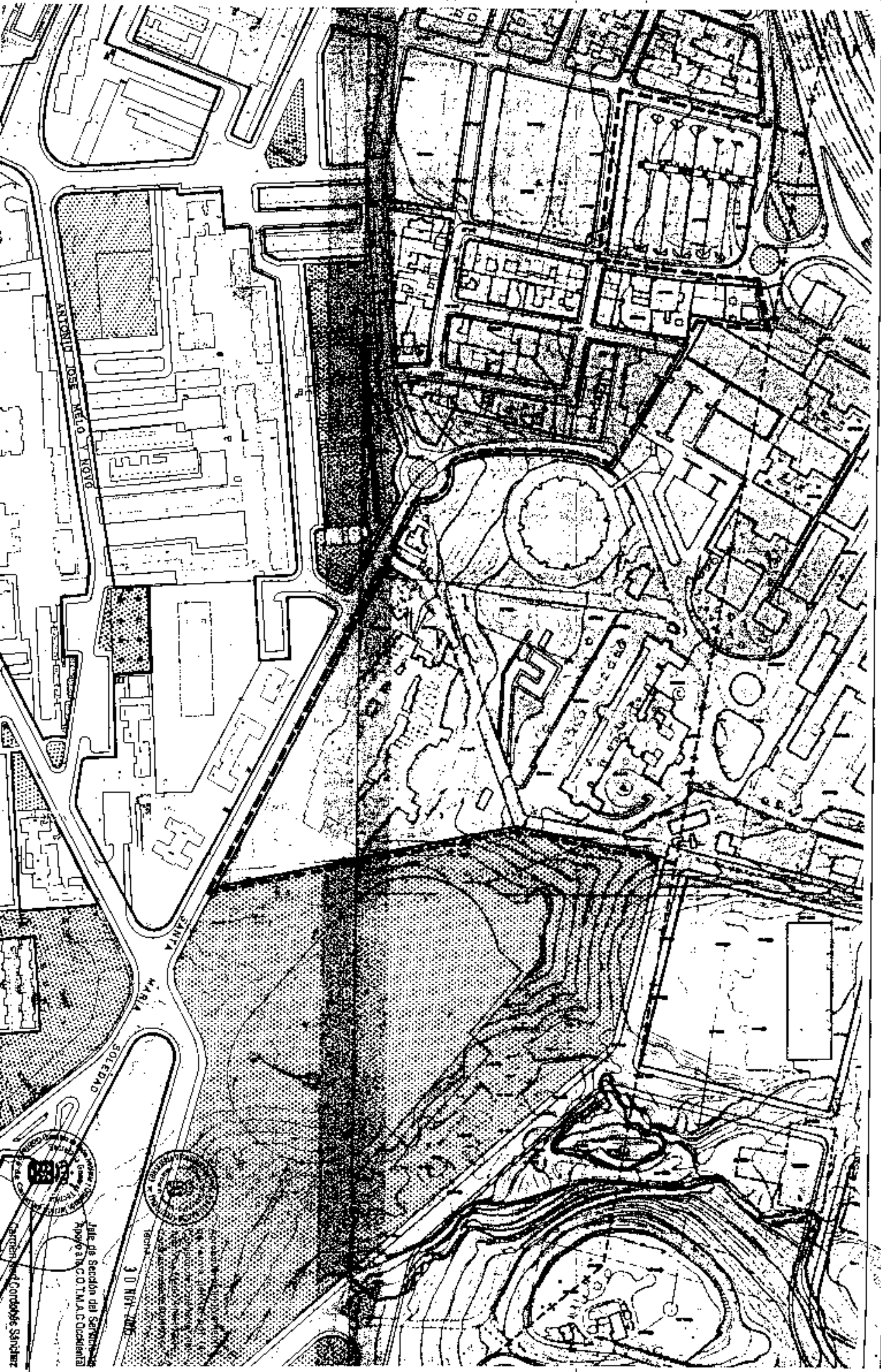

Asociación de Urbanistas de Santa Cruz de Tenerife
C/ San Juan, 10 - 38001 Santa Cruz de Tenerife
Tel: 922 22 22 22 - Fax: 922 22 22 22
E-mail: asu@asucruz.com

Fecha: 30 NOV 2003

Jefe de Sección del Sertur
Rafael A. C. O. T. M. A. C. Occidental

Arquitecto: A. Rodríguez Sánchez

PLAN GENERAL DE ORDENACION URBANISTICA
 MODIFICACION DEL P.G.O.U. 92 Y ADAPTACION BASICA AL D.L. 1/2000
SANTA CRUZ DE TENERIFE MARZO 2003

PLANO : DELIMITACION
 ESCALA : 1/2.000

DESIGNACION: HOSPITAL
 PSIQUIATRICO

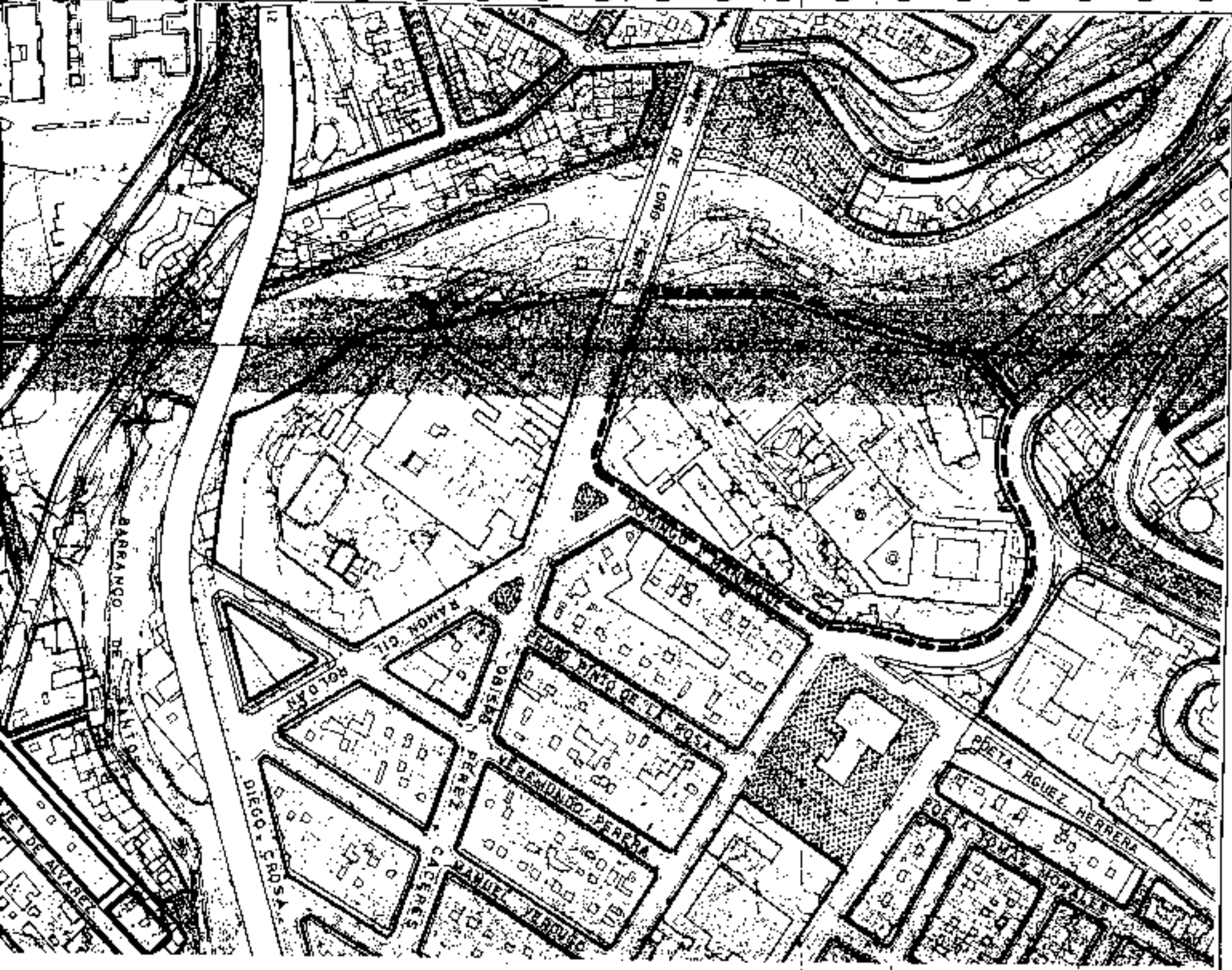

Aprobado definitivamente
 de forma parcial por la
 Comisión de Ordenación del
 Territorio y Medio Ambiente de
 Canarias por Resolución de
 fecha: 27 de Noviembre de 2003



Jefe de Sección del Servicio de
 Urbanismo y Medio Ambiente

Carmen Neri Cortés Sánchez

Escala:
 1/2.000
 Hoja:
 1 de 1

PLAN GENERAL DE ORDENACION URBANISTICA
 MODIFICACION DEL PGOU-82 Y ADAPTACION BASICA AL DL-1/2000
 SANTA CRUZ DE TENERIFE MARZO 2003

PLANO : DELIMITACION
 ESCALA : 1/2.000

DESIGNACION : ASILO DE ANCIANOS

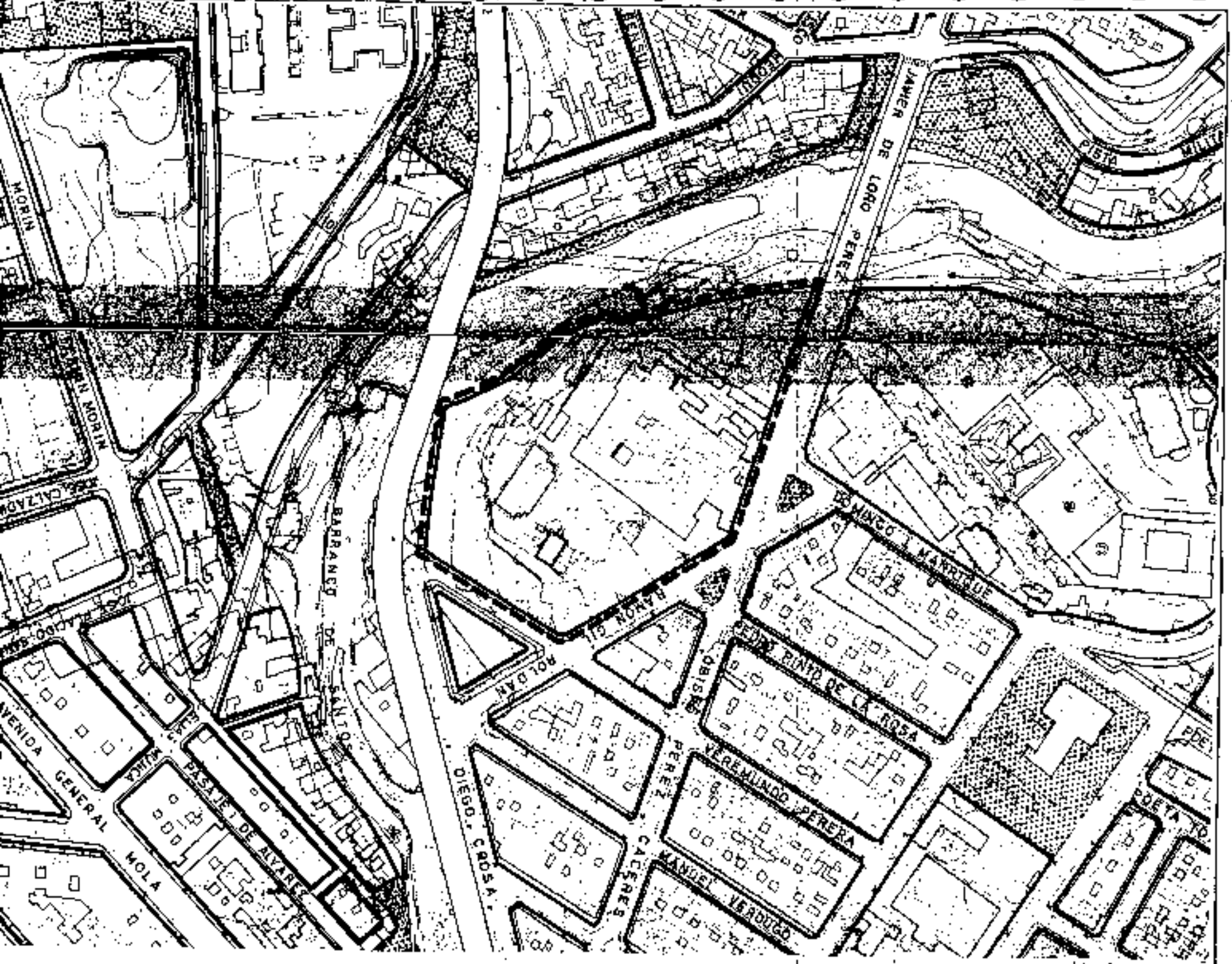

Actuacion definitiva de la zona parcel por la Comision de Ordenacion de Territorio y Medio Ambiente de Canarias
 fecha: 30 NOV 2005



Jerarquía superior del Servicio de Apoyo a la C.O. M.A.C. Occidental
 Carmen Nieto Córdoba Sánchez

Escala: 1/2.000
 Hoja: 1 de 1

PLAN GENERAL DE ORDENACION URBANISTICA
 MODIFICACION DEL PGOU-82 Y ADAPTACION BASICA AL DL-1/2000
 SANTA CRUZ DE TENERIFE MARZO 2003

PLANO : DELIMITACION
 ESCALA : 1/2.000

DESIGNACION : EDIFICIO SERVICIOS
 MULTIPLES AVDA
 ANAGA

Código
 SGP-3

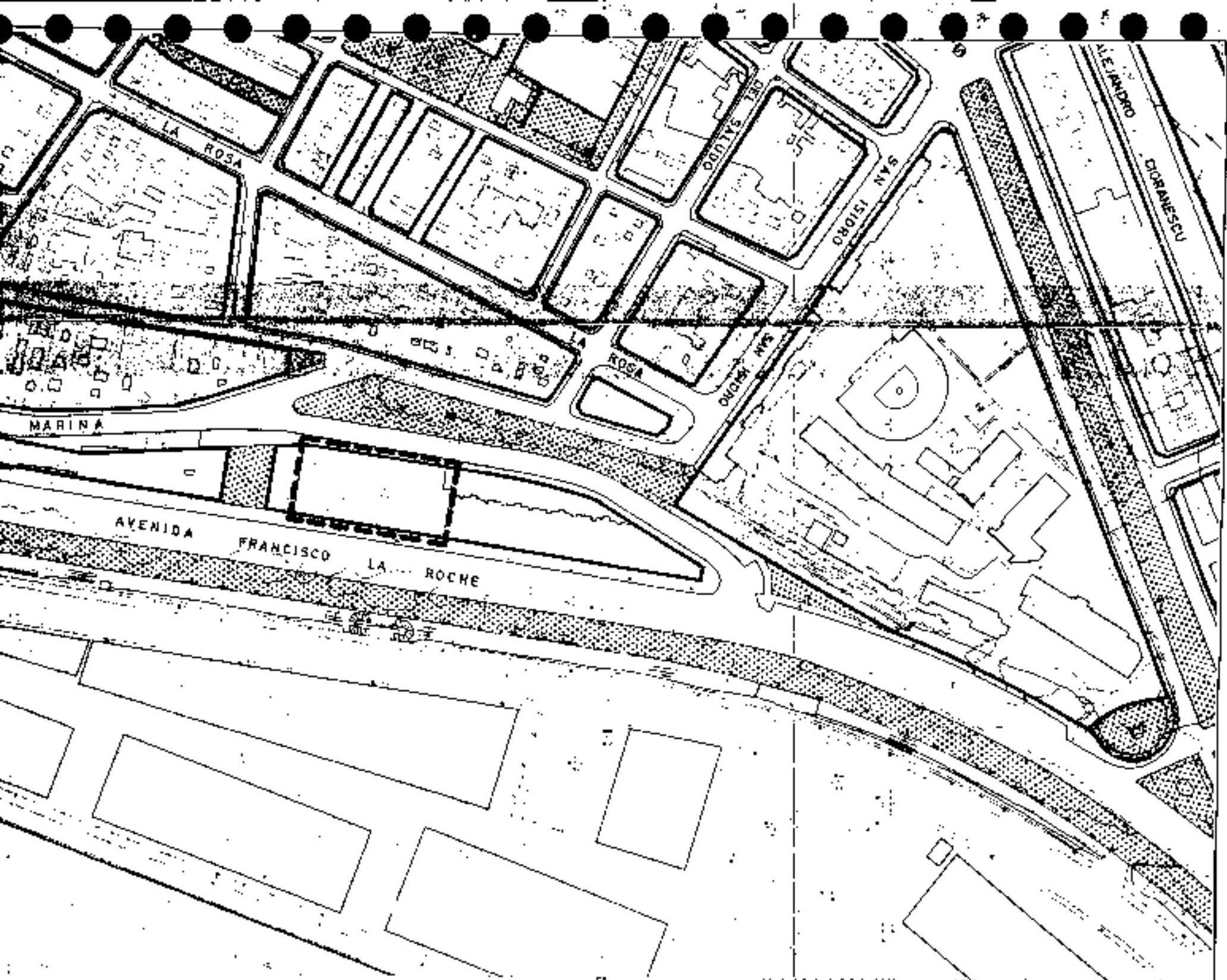

Aprobado definitivamente
 de forma parcial por la
 Comisión de Ordenación del
 Territorio Medio Ambiente de
 Canarias mediante acuerdo de
 fecha: 3 de Mayo 2005.



Jefe de Sección del Servicio de
 Apoyo al S.C.O.T.M.A.C. Occidental
 Carmen Martínez Torres

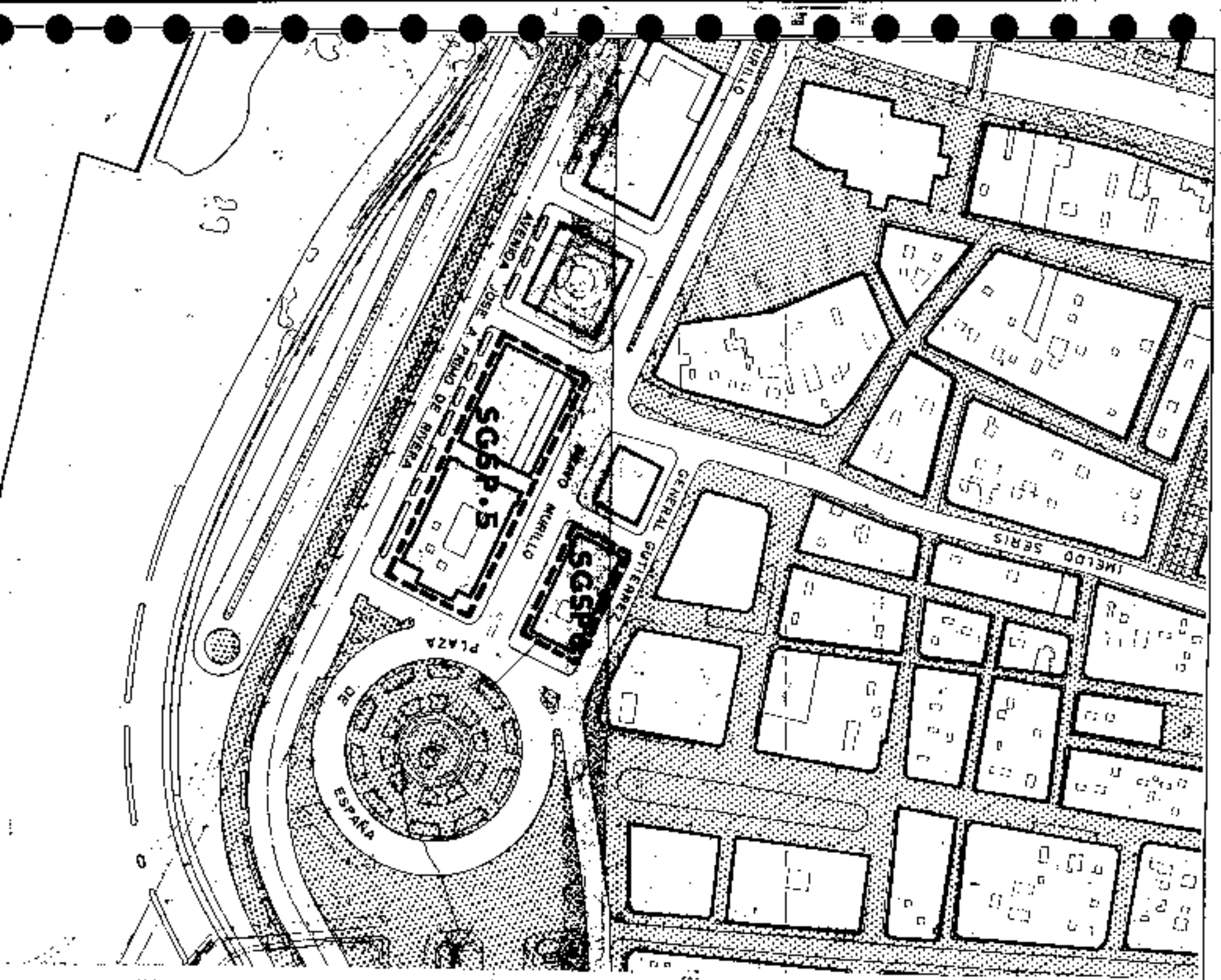

Aprobada definitivamente
 de forma verbal por la
 Comisión de Ordenación del
 Termino y Medio Ambiente
 en sesión pública celebrada el
 fecha: 30 de Noviembre de 2003.



Jefe de Sección del Servicio de
 Apoyo I.A.C.D.T.M.A.C. Occidental:

Carmen Mercedes Rodríguez Sánchez

PLAN GENERAL DE ORDENACION URBANISTICA
 MODIFICACION DEL PGOU-82 Y ADAPTACION BASICA AL DL. 1/2000
 SANTA CRUZ DE TENERIFE MARZO 2003

PLANO : DELIMITACION
 ESCALA : 1/2.000

DESIGNACION : PARQUE DE BOMBEROS

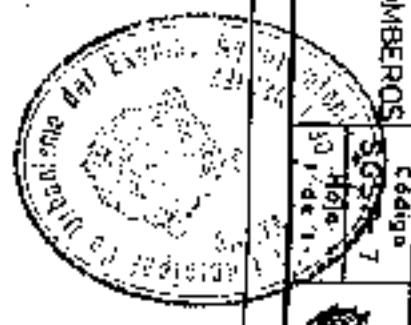
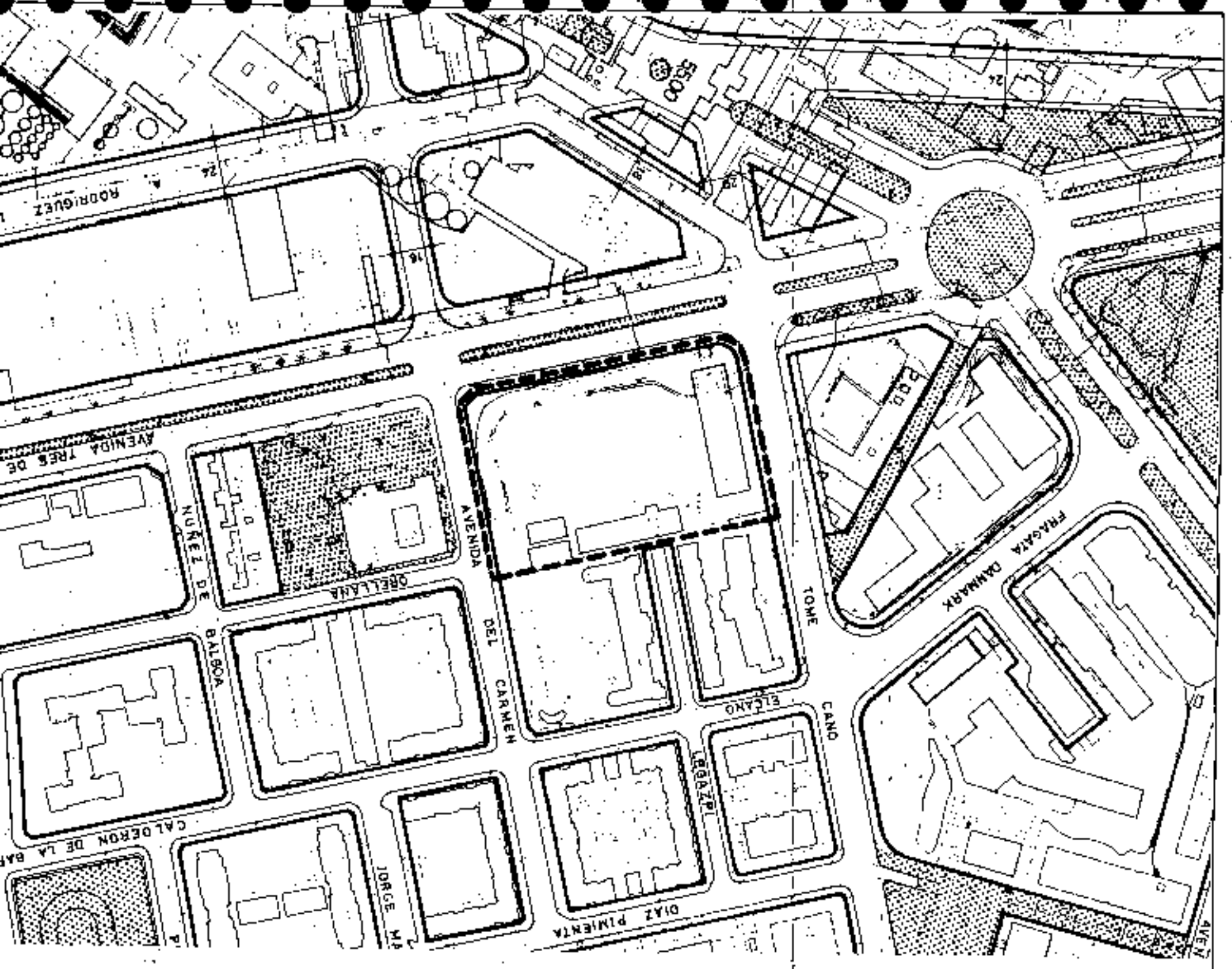

Aprobado definitivamente
 de forma parcial por la
 Comisión de Ordenación del
 Territorio y Medio Ambiente de
 Canarias mediante Resolución de
 fecha: 30 de Mayo 2003



Jefe de Sección del Servicio de
 Apoyo al A.C. A.I.M.A.C. Occidental
 Carmen Mari Córdoba Sánchez

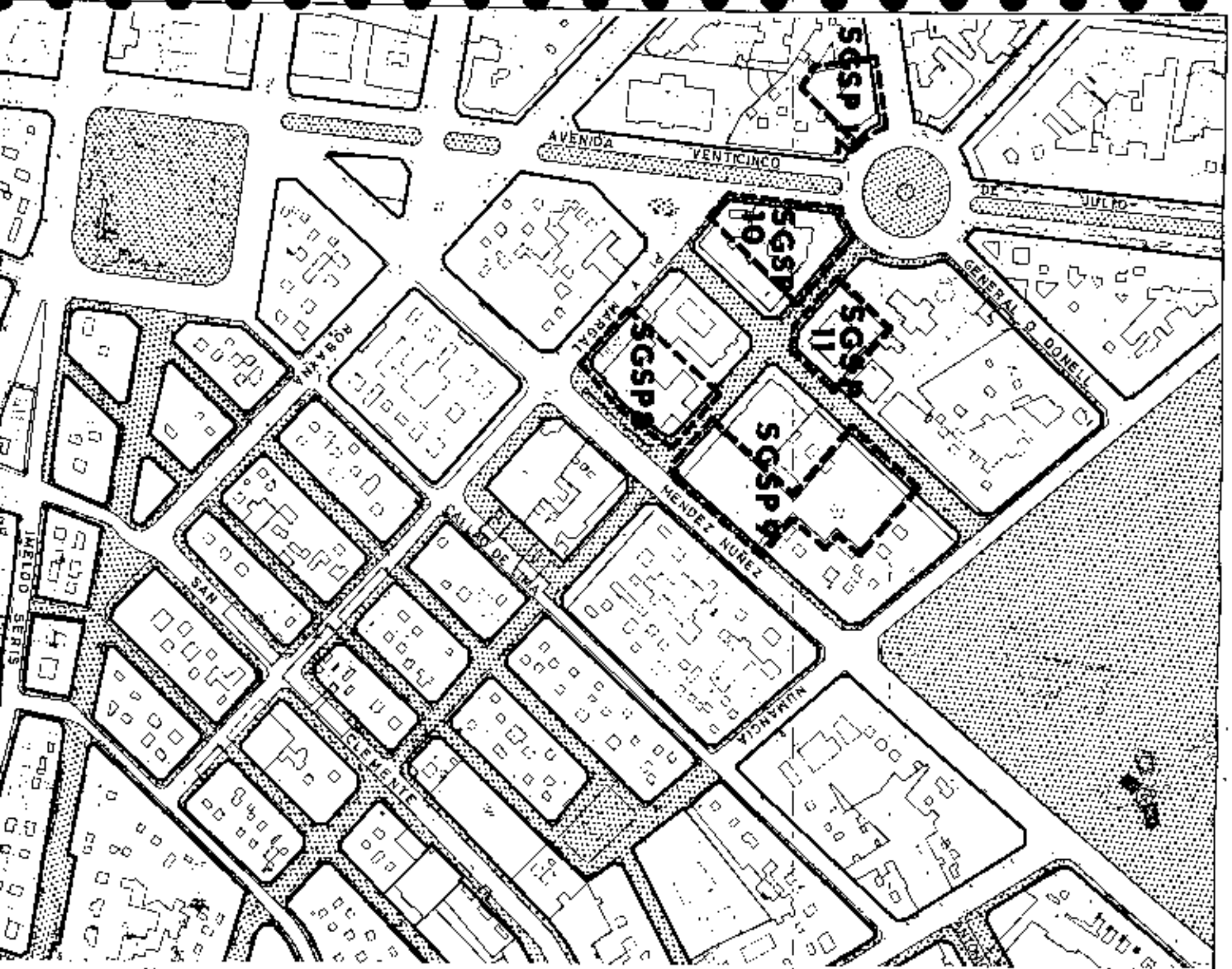

PLANO : DELIMITACION
 ESCALA : 1/2.000

DESIGNACION: GOBIERNO CIVIL / AYUNTA-
 MIENTO / PRESIDENCIA DE GOBIERNO
 VICEPRESIDENCIA / CORREOS

Código
 SGSP-92
 Hoja



Aprobado definitivamente
 de forma parcial por la
 Comisión de Ordenación del
 Territorio y Medio Ambiente de
 Canarias mediante resolución de
 fecha 30/03/2003



Jefe de Sección del Servicio de
 Apoyo al C.O.T.M.A.C. Occidental

Carmentel Hernández Sánchez

PLAN GENERAL DE ORDENACION URBANISTICA
 MODIFICACION DEL PGOU-82 Y ADAPTACION BASICAL DL - 12000
 SANTA CRUZ DE TENERIFE MARZO 2003

PLANO : DELIMITACION
 ESCALA : 1/2.000

DESIGNACION : PARLAMENTO CANA
 RIO

Ediçao
 SGSP-13
 Hoja
 1 de 1



Aprobado definitivamente
 de forma parcial por la
 Comisi3n de Ordenaci3n del
 Territorio y Medio Ambiente de
 Canarias mediante acuerdo de
 fecha: 30. NOV. 2005.



Jefe de Secci3n del Servicio de
 Apoyos G.O. T.M.A. C. Occidental
 Carmen Negr3 Coronados S3nchez

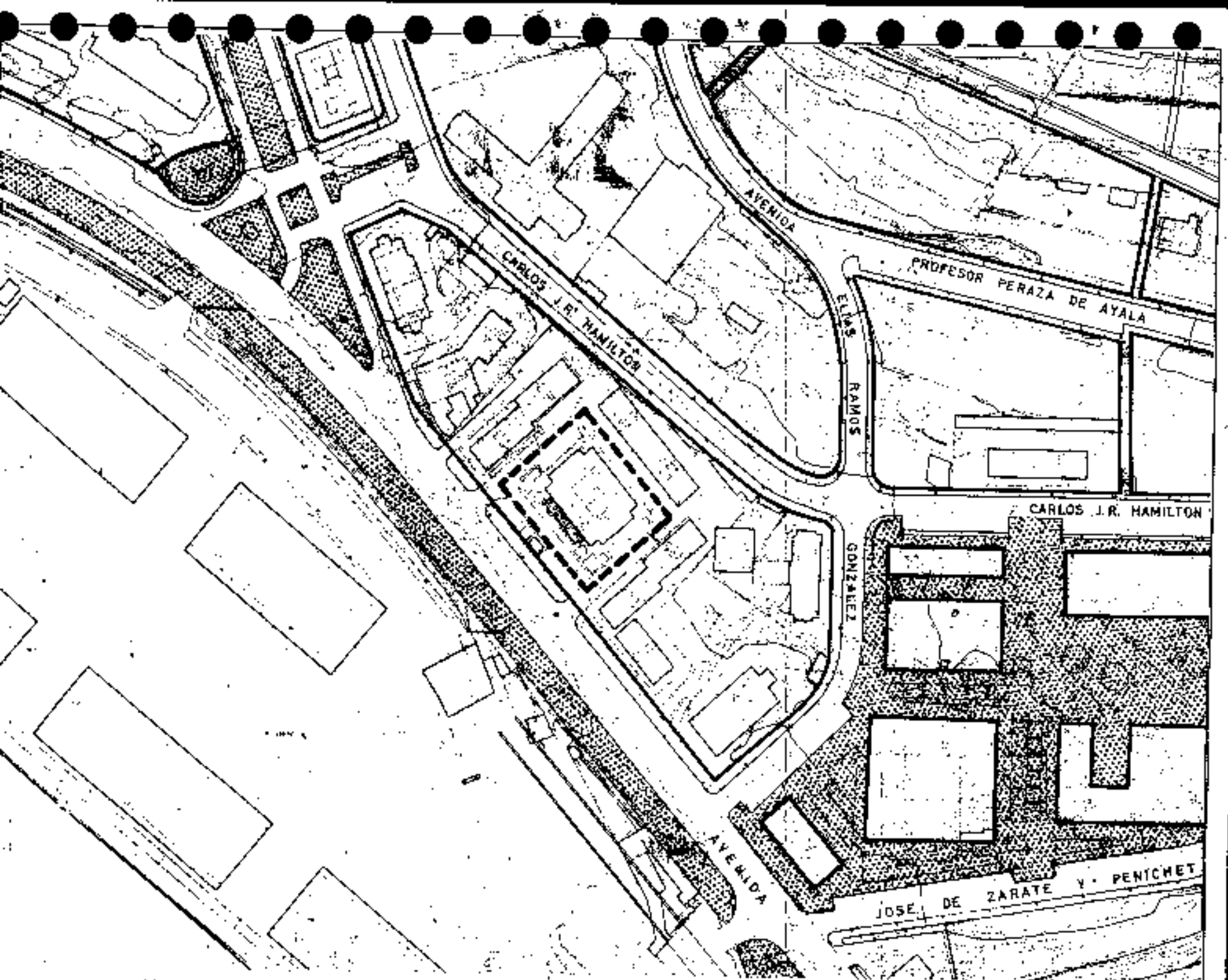

PLAN GENERAL DE ORDENACION URBANISTICA
 MODIFICACION DEL P.G.O.U-92 Y ADAPTACION BASICA AL D.L. 12000
 SANTA CRUZ DE TENERIFE
 MARZO 2003

PLANO : DELIMITACION
 ESCALA : 1/2.000

DESIGNACION : JUNTA DEL PUERTO

Folios
 565P-14
 Hoja 1



Aprobado definitivamente
 de forma parcial por la
 Comisión de Ordenación del
 Territorio y Medio Ambiente de
 Canarias mediante acuerdo de
 fecha: 21 NOV. 2005



Señal de Sección del Servicio de
 Aprobación de Planos Urbanísticos
 Carmen Meri Conde de Sánchez

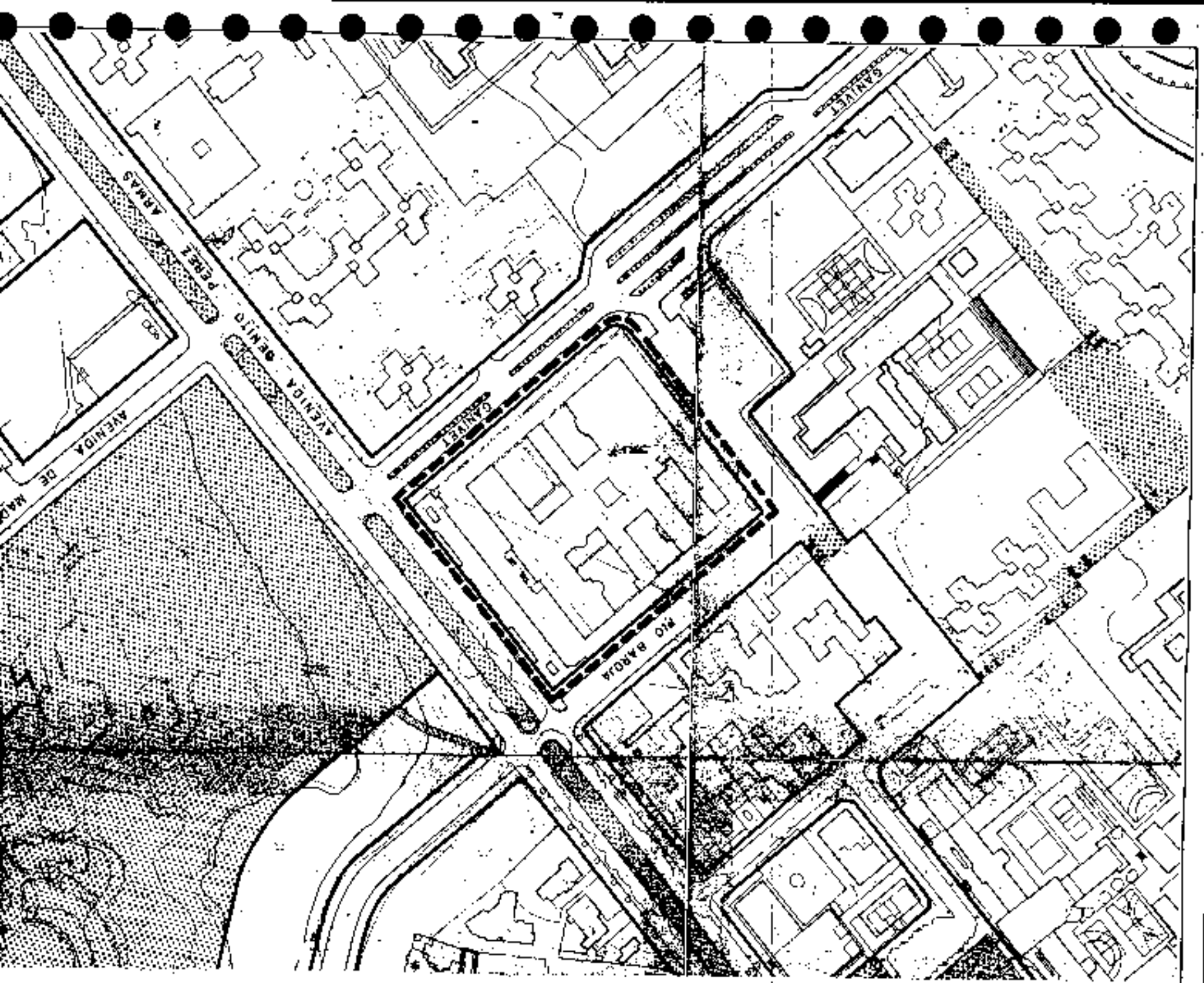

PLAN GENERAL DE ORDENACION URBANISTICA
 MODIFICACION DEL PGOU-92 Y ADAPTACION BASICAL DL 1/2000
 SANTA CRUZ DE TENERIFE MARZO 2003

PLANO : DELIMITACION
 ESCALA : 1/2.000

DESIGNACION : ANTIGUA INSTITU-
 CION PENITENCIARIA

Código :
 S.G.S.P.-15
 Hoja :
 DE 1



Aprobada definitivamente
 de forma parcial por la
 Comisión de Ordenación del
 Territorio y Medio Ambiente de
 Canarias mediante acuerdo de
 fecha: 30. NOV. 2005



Jefe de Sección del Servicio de
 Apoyo a la C.D. T.M.A.C. Occidental
 Carmen Neri Corchobas Sanchez

PLAN GENERAL DE ORDENACION URBANISTICA
MODIFICACION DEL PGOU-92 Y ADAPTACION BASICAL DL - 1/2000
SANTA CRUZ DE TENERIFE MARZO 2003

PLANO : DELIMITACION
ESCALA : 1/2.000

DESIGNACION : DEPURADORA

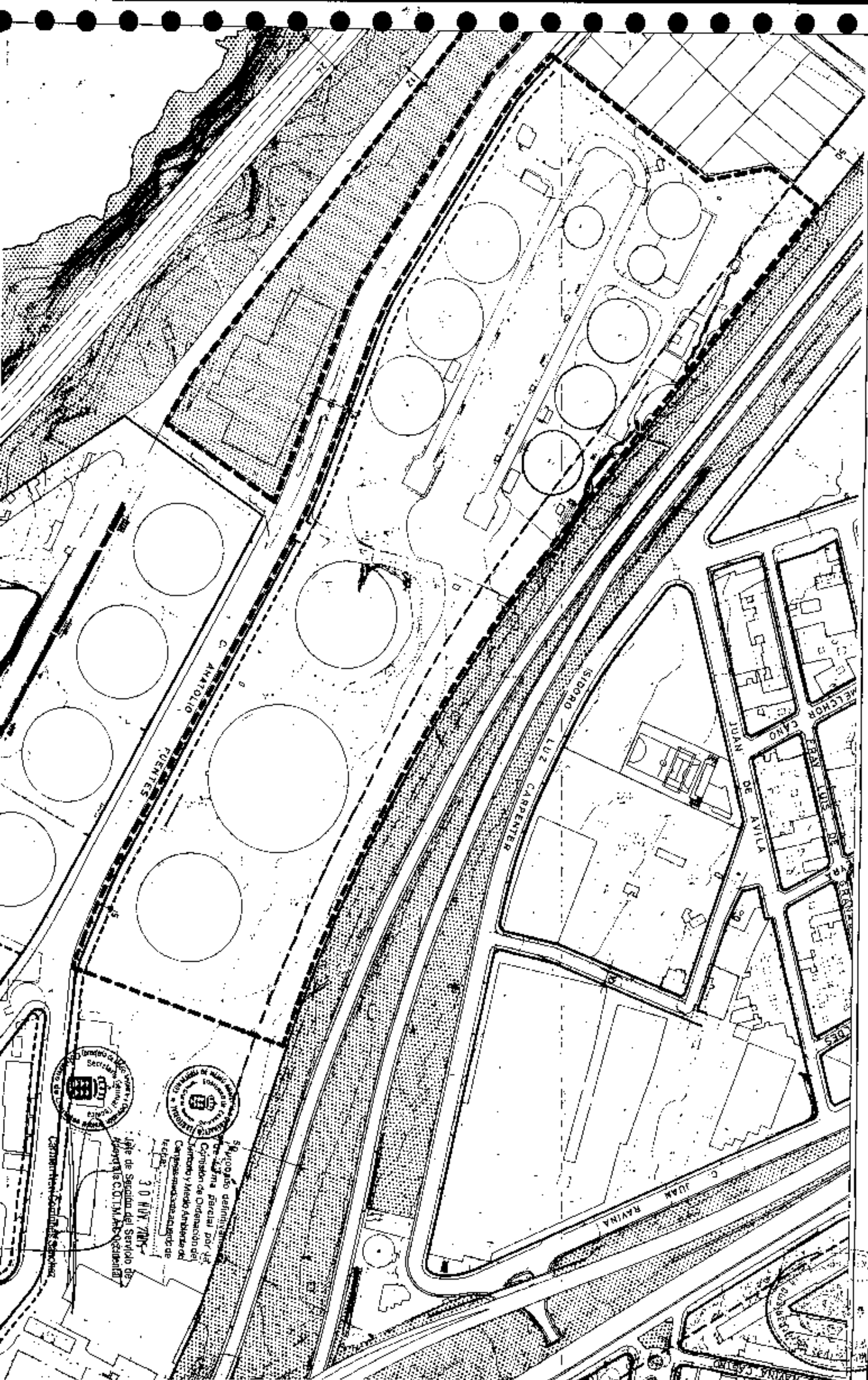

Proyecto definitivo
para parcelas por el
Comisión de Ordenación del
Territorio y Medio Ambiente de
Canarias, sede en el Ayuntamiento de
Tenerife.
30 JUN 2003
Jefe de Sección del Servicio de
Medio Ambiente y Ordenación del
Territorio C.O.T.M.A.B. - TENERIFE

Comisión de Ordenación del Territorio y Medio Ambiente de Canarias



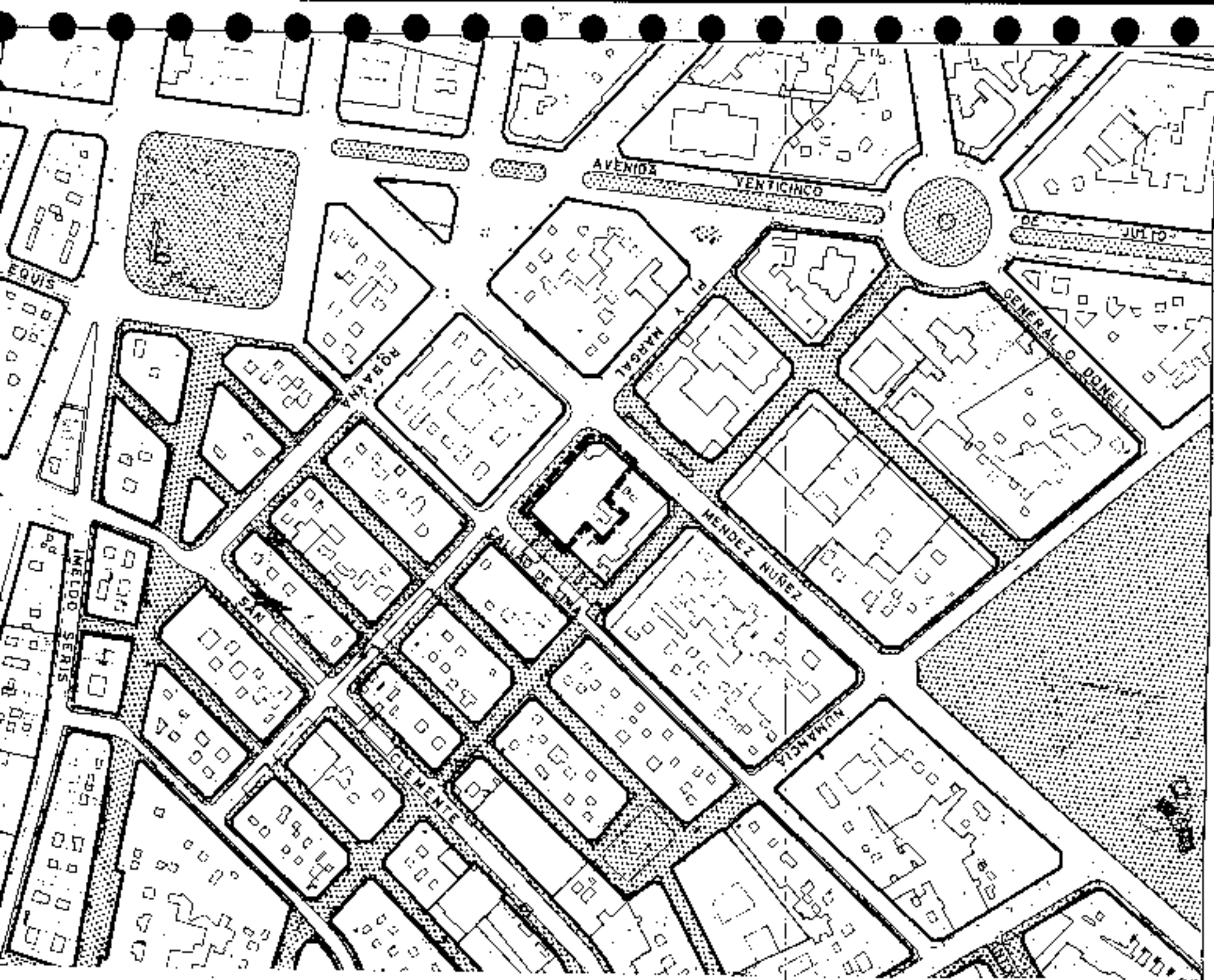

PLANO : DELIMITACION
 ESCALA : 1/2.000

DESIGNACION:
 INSALUD

Código
 SGSP-19
 Hoja
 1 de 1



Aprobado definitivamente
 de forma parcial por la
 Comisión de Ordenación del
 Territorio y Medio Ambiente de
 Canarias mediante acuerdo de
 fecha: 11 de Mayo 2003



Jefta de Sección del Servicio de
 Apoyos del Ayuntamiento
 Garmen Nieto Cortados Sánchez

PLAN GENERAL DE ORDENACION URBANISTICA
 MODIFICACION DEL PGOU-92 Y ADAPTACION BASICA AL DL - 1/2000
 SANTA CRUZ DE TENERIFE MARZO 2003

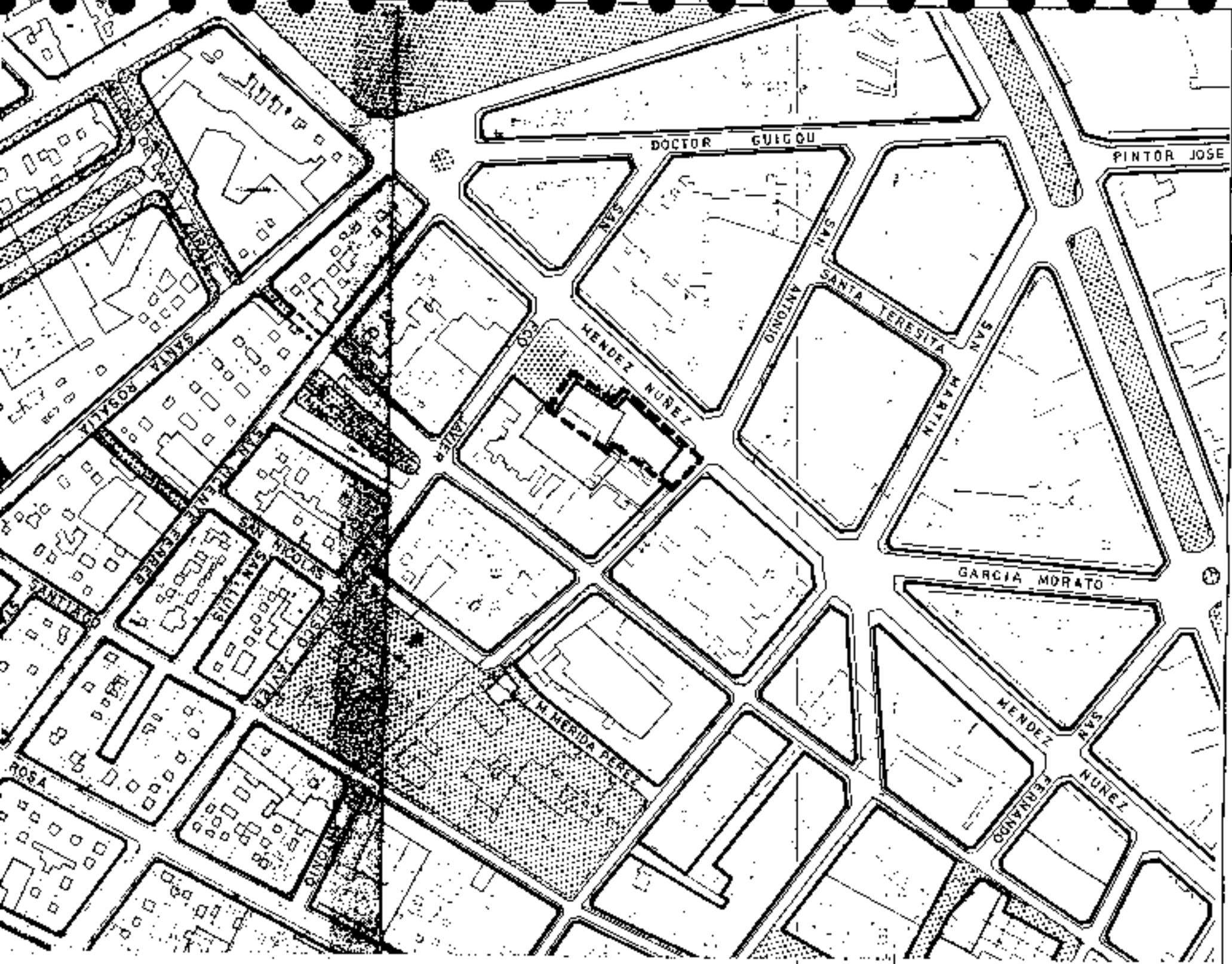

PLANO : DELIMITACION
 ESCALA : 1/2.000
 DESIGNACION : EDIFICIO SINDICAL

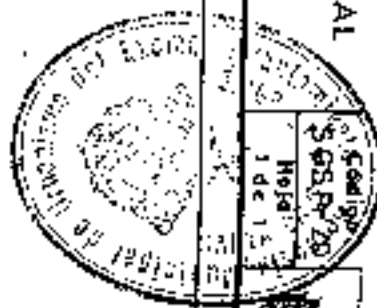

Aprobada definitivamente
 de forma parcial por la
 Comisión de Ordenación del
 Territorio y Medio Ambiente de
 Canarias mediante acuerdo de
 fecha: 3.0. MAY. 2005



Jefe de Sección del Servicio de
 Agua y Saneamiento Ambiental
 Carmen Nen Cordobes Sánchez

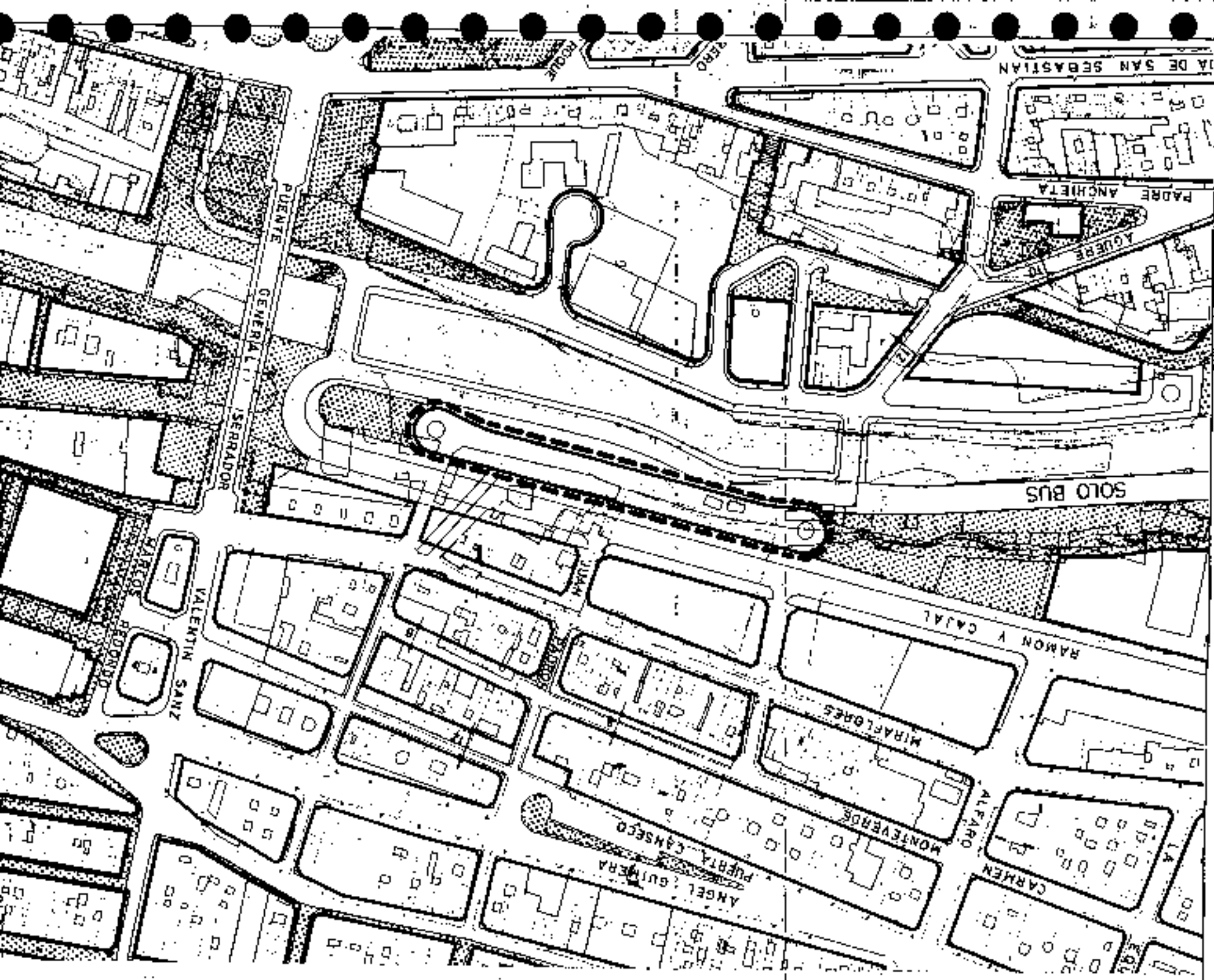

PLANO : DELIMITACION
 ESCALA : 1/2.000

DESIGNACION : APARCAMIENTO
 RAMON Y CAJAL

Código
 SCS-21
 Hoja
 de 1



Aprobado definitivamente
 de forma parcial por la
 Comisión de Ordenación del
 Territorio y Medio Ambiente de
 Canarias, mediante acuerdo de
 fecha 11 de mayo de 2003.



Jefe de Sección del Servicio de
 Apoyos al C.O. IMAC Occidental
 Carmen Rodríguez Sánchez

PLAN GENERAL DE ORDENACION URBANISTICA
 MODIFICACION DEL PGOU-92 Y ADAPTACION BASICA AL DL - 9/2000
 SANTA CRUZ DE TENERIFE MARZO 2003

PLANO : DELIMITACION
 ESCALA : 1/2.000

DESIGNACION :
 MAGISTRATURA DE TRABAJO Y
 TRABAJOS PORTUARIOS

Código :
 S.G.S.P.- 22
 M.º 1



Aprobado definitivamente
 de forma parcial por la
 Comisión de Ordenación del
 Territorio y Medio Ambiente de
 Canarias mediante acuerdo de
 fecha 3.º de Mayo de 2005



Jefe de Sección del Servicio de
 Apoyo a la C.º. I.M.A.O. Occidental
 Carmen Meri Cordadas Sanchez

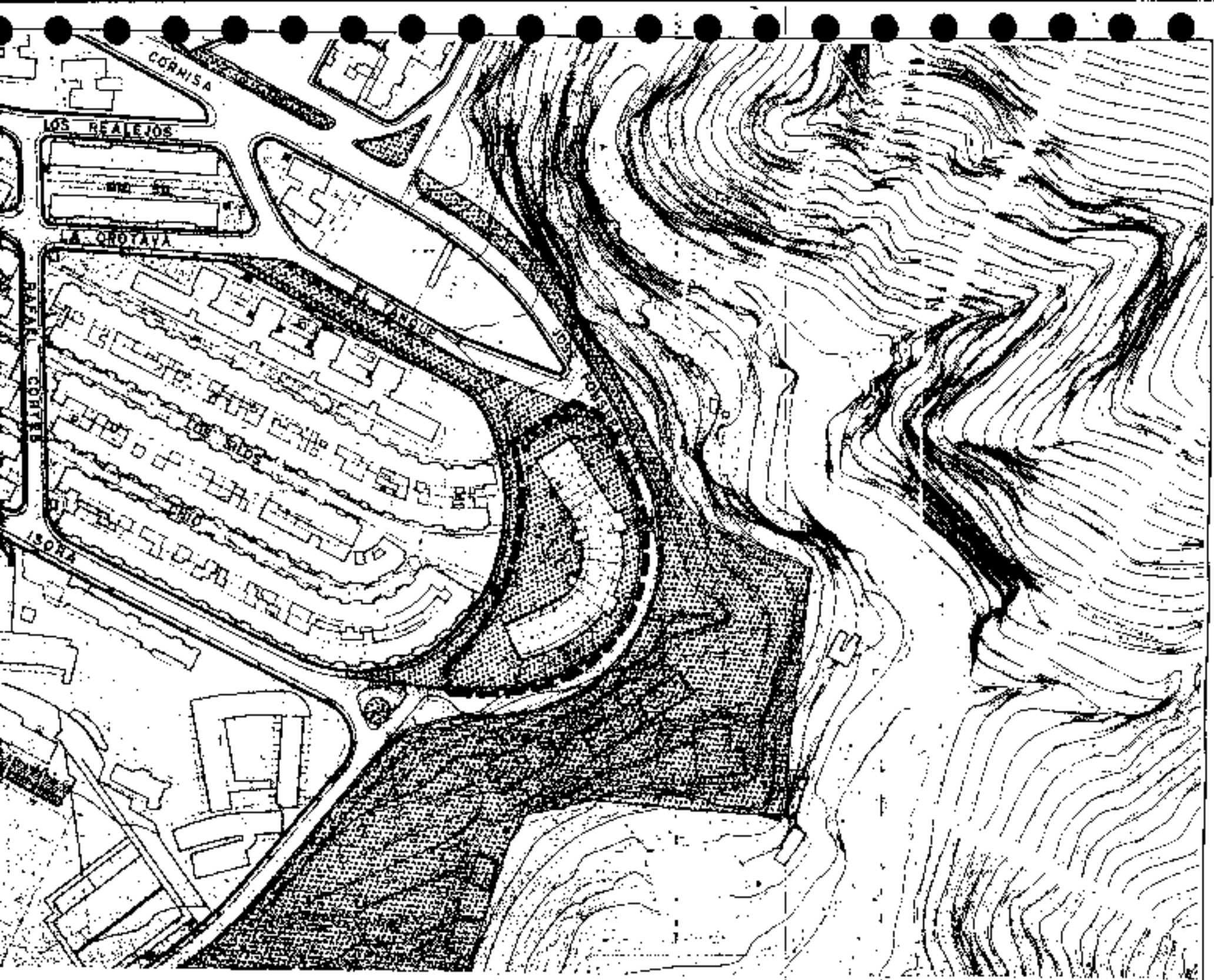

Aprobado definitivamente
 de forma parcial por la
 Comisión de Ordenación del
 Territorio y Medio Ambiente de
 Canarias mediante acuerdo de
 fecha: 20.11.2005



Jefe de Sección del Servicio de
 Apoyo a la C.O.T.M.A.C. Occidental
 Carmen Neir Condoles Sánchez

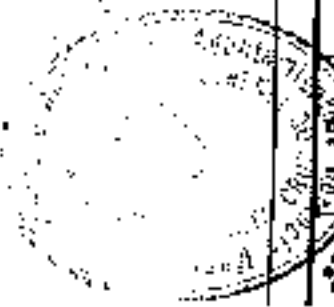

PLAN GENERAL DE ORDENACIÓN URBANÍSTICA
MODIFICACIÓN DEL PGOU-82 Y ADAPTACIÓN BÁSICA AL DL. 1/2000
SANTA CRUZ DE TENERIFE MARZO 2003

PLANO : DELIMITACION
ESCALA : 1/2000

DESIGNACION:
MERCATENERIFE

Código:
SCSP-25
Módulo:
1A.2.3

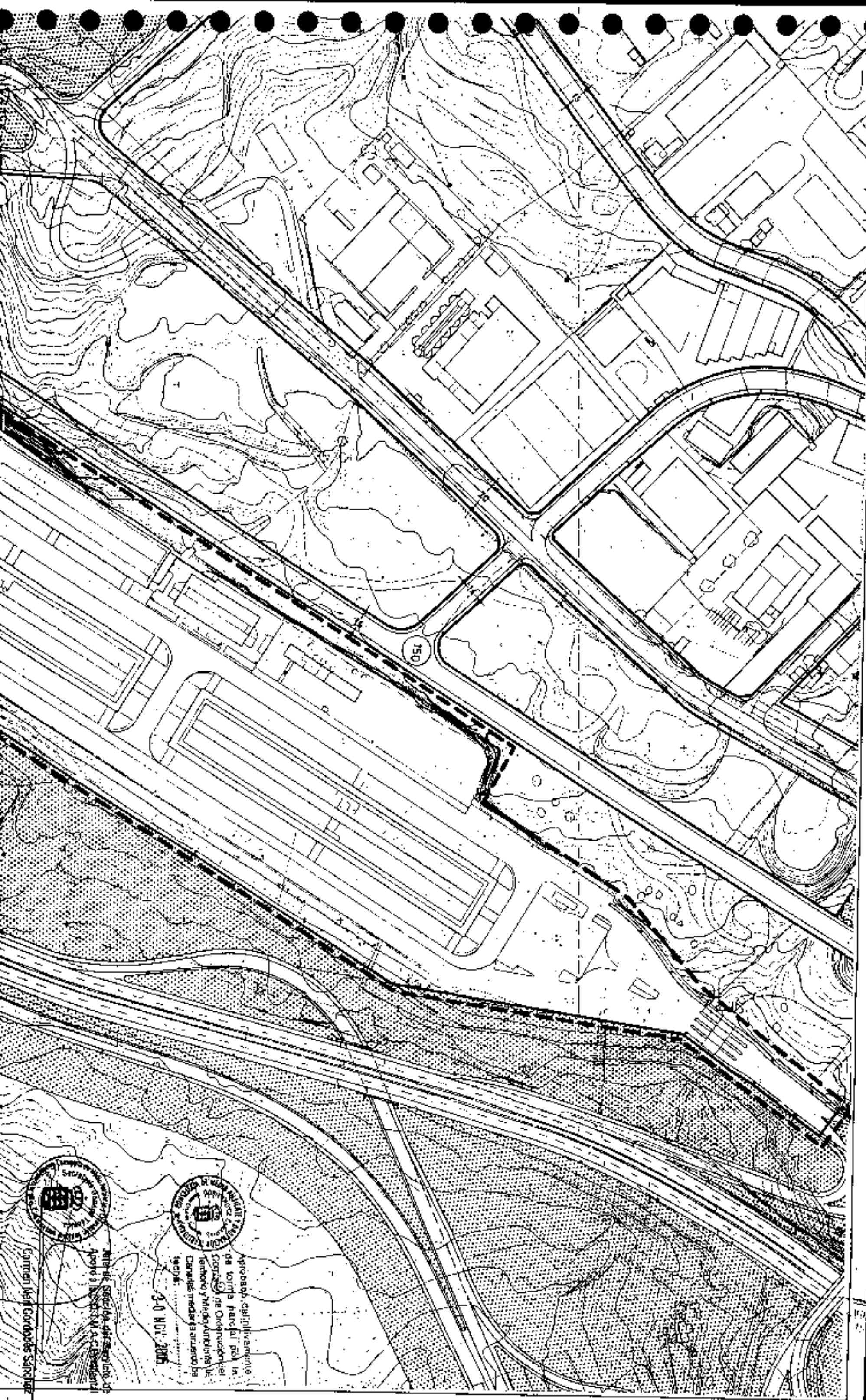

Aprobado, parcialmente,
de forma parcial por la
Comisión de Ordenación del
Territorio y Medio Ambiente de
Carácter Interdepartamental
fecha: 3-0 NOV 2005



Ante la Secretaría de Gobierno de
Aprobó el Sr. Alcalde Sr. A. Caballero
García Menéndez
García Menéndez Salazar

PLAN GENERAL DE ORDENACION URBANISTICA

MODIFICACION DEL PGOU 92 Y ADAPTACION BASICA AL DL - 1/2000
SANTA CRUZ DE TENERIFE MARZO 2005

PLANO : DELIMITACION
ESCALA : 1/2.000

DESIGNACION :
MERCATERENERIFE

Hoja: 2 de 2
505 H 25



... y definitivamente
... para ser el por el
... desde la Ordenación de
... y el Plan de
... y mediante acuerdo de
...
Fecha: 30 NOV 2005

Junta de Gestión del Servicio de
Apoyo a la C.O.T.M.A.C. (Ciudadanía)



PLAN GENERAL DE ORDENACION URBANISTICA

MODIFICACION DEL PGOU 92 Y ADAPTACION BASICAL DL 1/2000
SANTA CRUZ DE TENERIFE MARZO 2003

PLANO : DELIMITACION
ESCALA : 1/2.000

DESIGNACION:
BELLAS ARTES Y CONSERVATORIO

Código: SGEOT-1
Hoja: 1 de 1

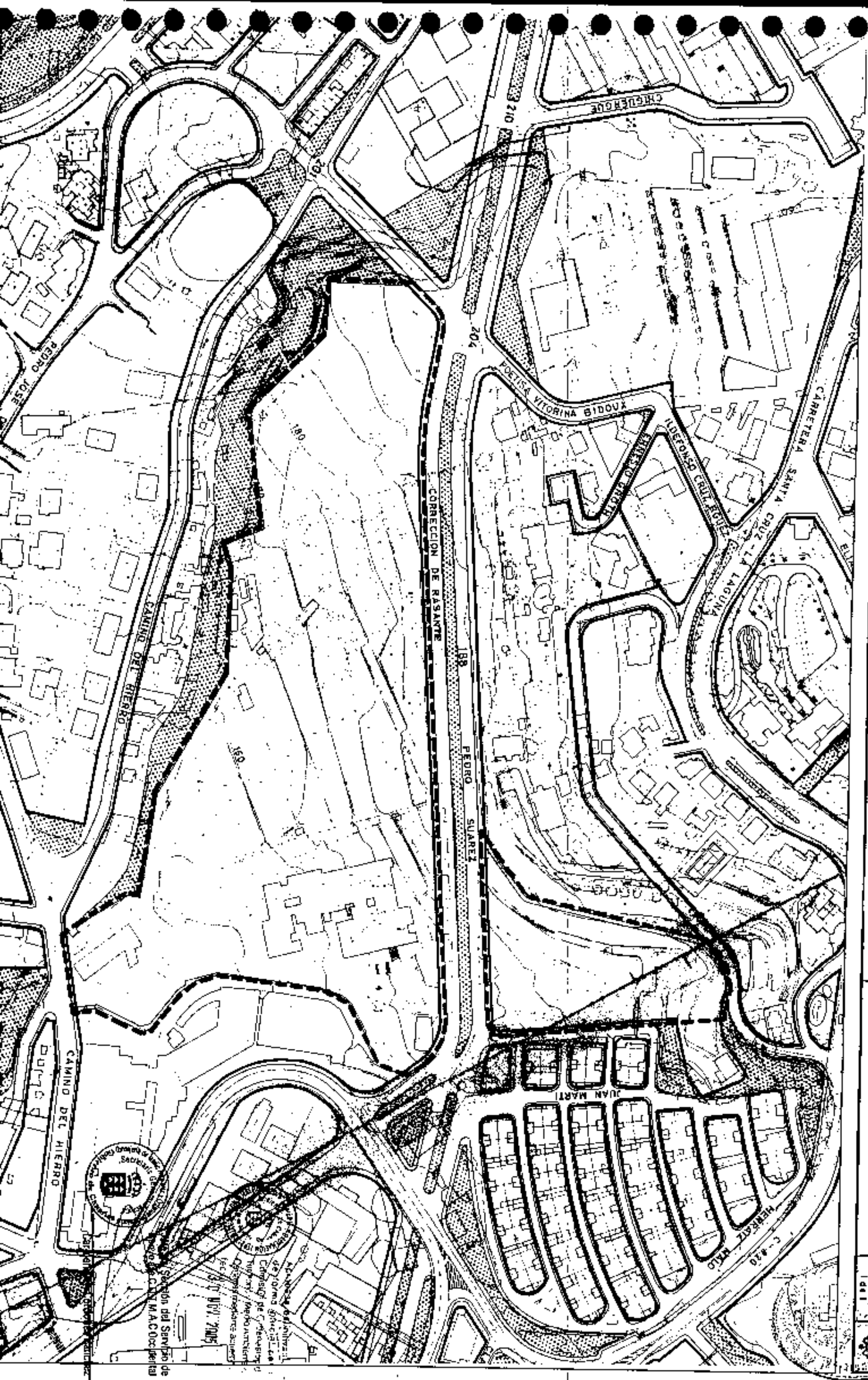

Sección del Servicio de Ordenación Urbana
Ayuntamiento de Santa Cruz de Tenerife
C/ San Juan, 10
35001 Santa Cruz de Tenerife
Tel: 922 20 00 00
Fax: 922 20 00 00
E-mail: info@ayto.sctc.es

NOV. 2003

PLAN GENERAL DE ORDENACION URBANISTICA
 MODIFICACION DEL PGOU-82 Y ADAPTACION BASICA AL DL - 1/2000
 SANTA CRUZ DE TENERIFE MARZO 2003

PLANO : DELIMITACION
 ESCALA : 1/2.000

DESIGNACION:
 F.P. LA CANDELARIA

Edición
 SGED-2
 Hoja
 1 de 1

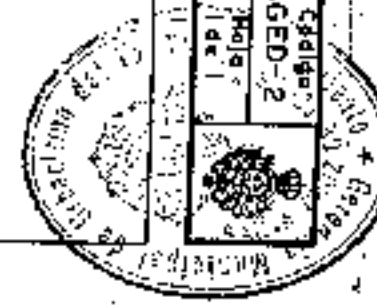
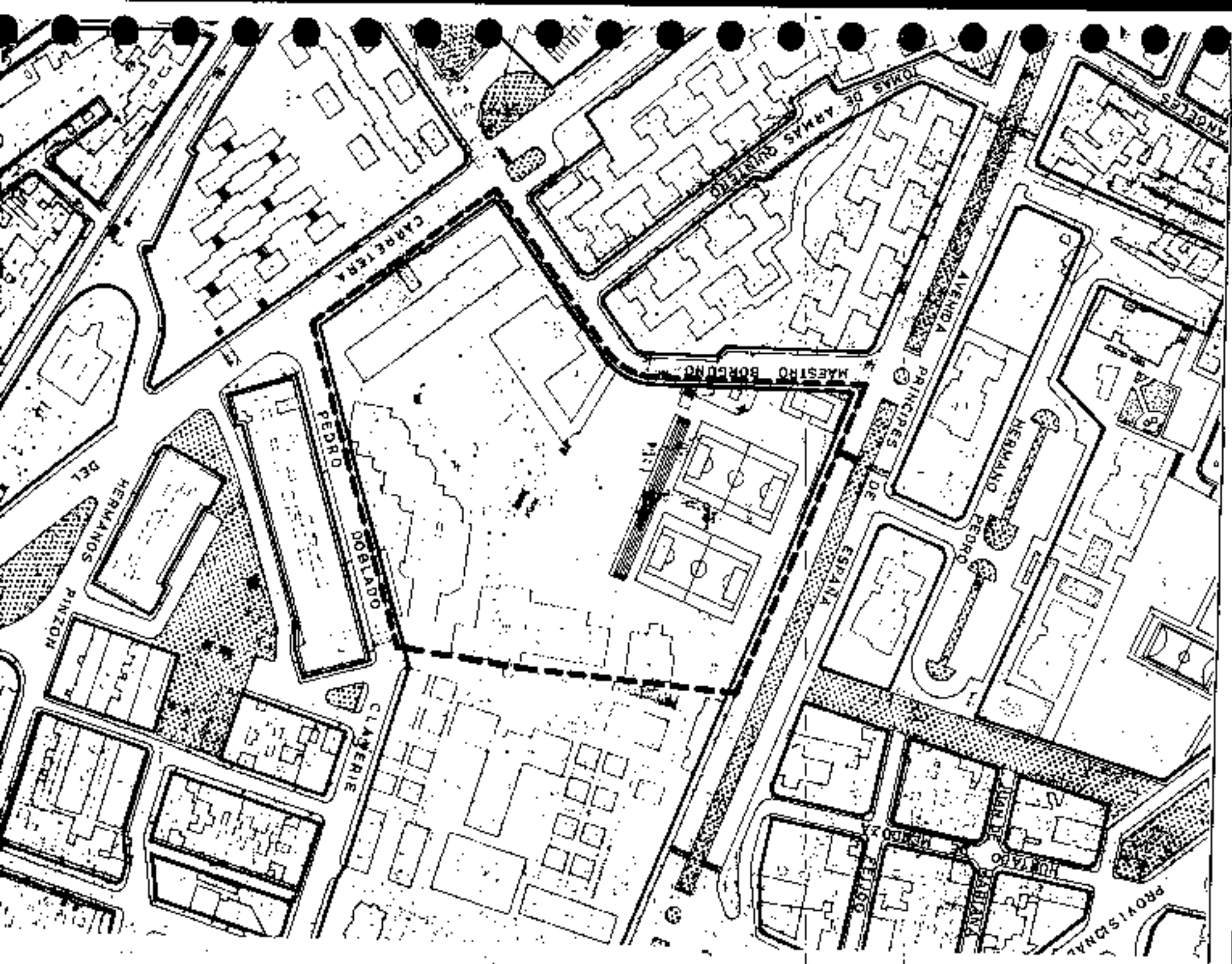

Aprobada definitivamente
 de forma parcial por la
 Comisión de Ordenación del
 Territorio y Medio Ambiente de
 Canarias, mediante acuerdo de
 fecha: 30. NOV. 2005.



Jefe de Sección del Servicio de
 Apoyo al G. O. Z.M.A.A. C. Occidental
 Carmen Ferrer Carreras Sánchez

PLAN GENERAL DE ORDENACION URBANISTICA
 MODIFICACION DEL PGOU-82 Y ADAPTACION BASICA AL DL. 1/2000
 SANTA CRUZ DE TENERIFE MARZO 2005

PLANO : DELIMITACION
 ESCALA : 1/2.000

DESIGNACION:
 B.U.P.-F.P. OFRA (Principales de España)

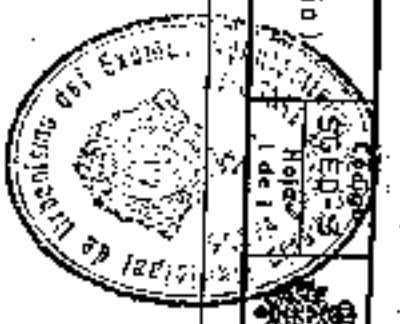
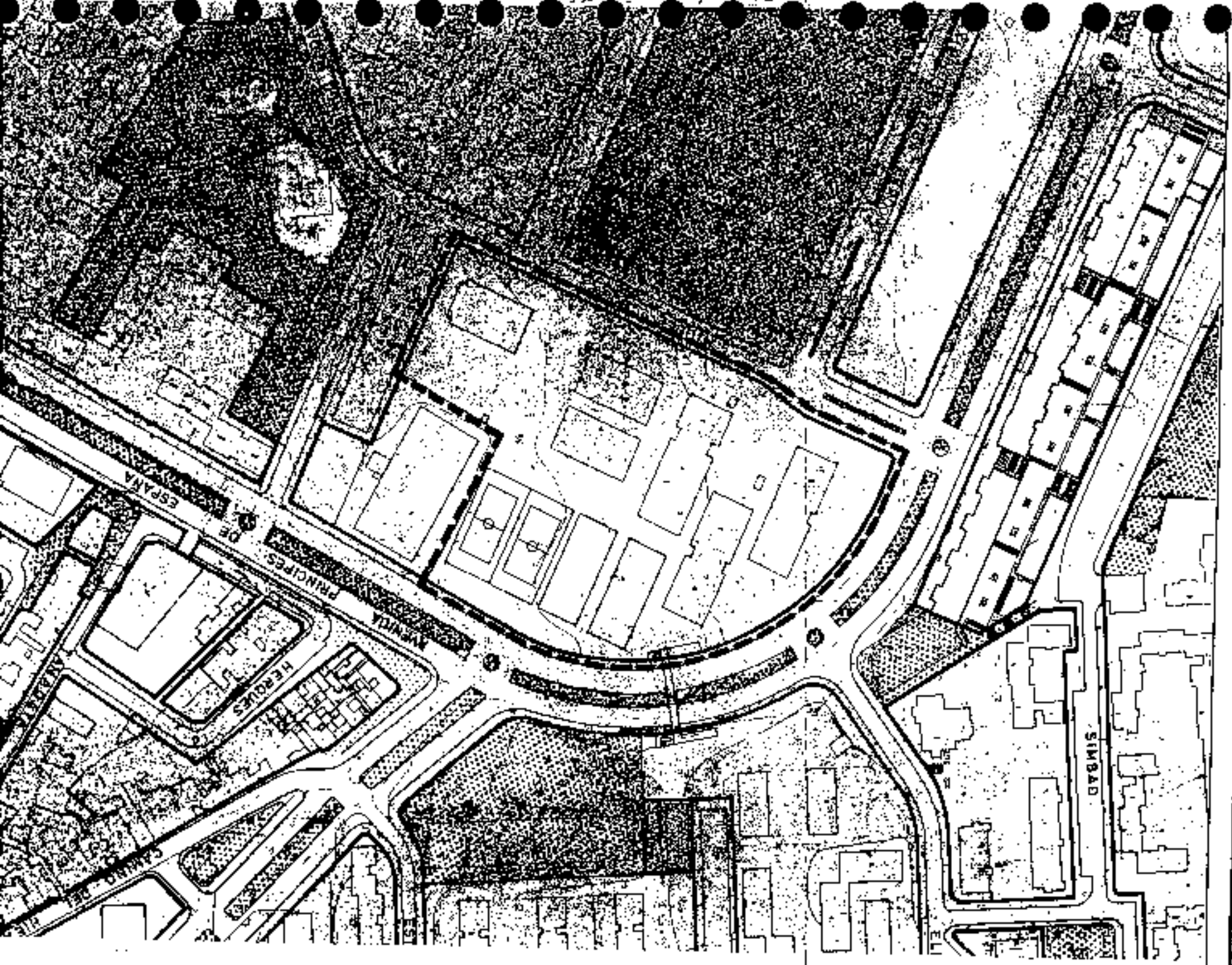

Aprobado definitivamente
 de forma parcelal por la
 Comisión de Ordenación del
 Territorio y Medio Ambiente de
 Canarias mediante acuerdo de
 fecha: 3-0-2005.



Jefe de Sección del Servicio de
 Apoyo a la C.O.T.M.A. Occidental

Carmen Mari Compañero Sánchez

PLAN GENERAL DE ORDENACION URBANISTICA
 MODIFICACION DEL P.G.O.U. 92 Y ADAPTACION BASICA AL D.L. - 1/2000
 SANTA CRUZ DE TENERIFE MARZO 2003

PLANO : DELIMITACION
 ESCALA : 1/2.000

DESIGNACION:
 B.U.P. - F.P. C/ JUAN ALBORNOZ

Código:
 5500-4

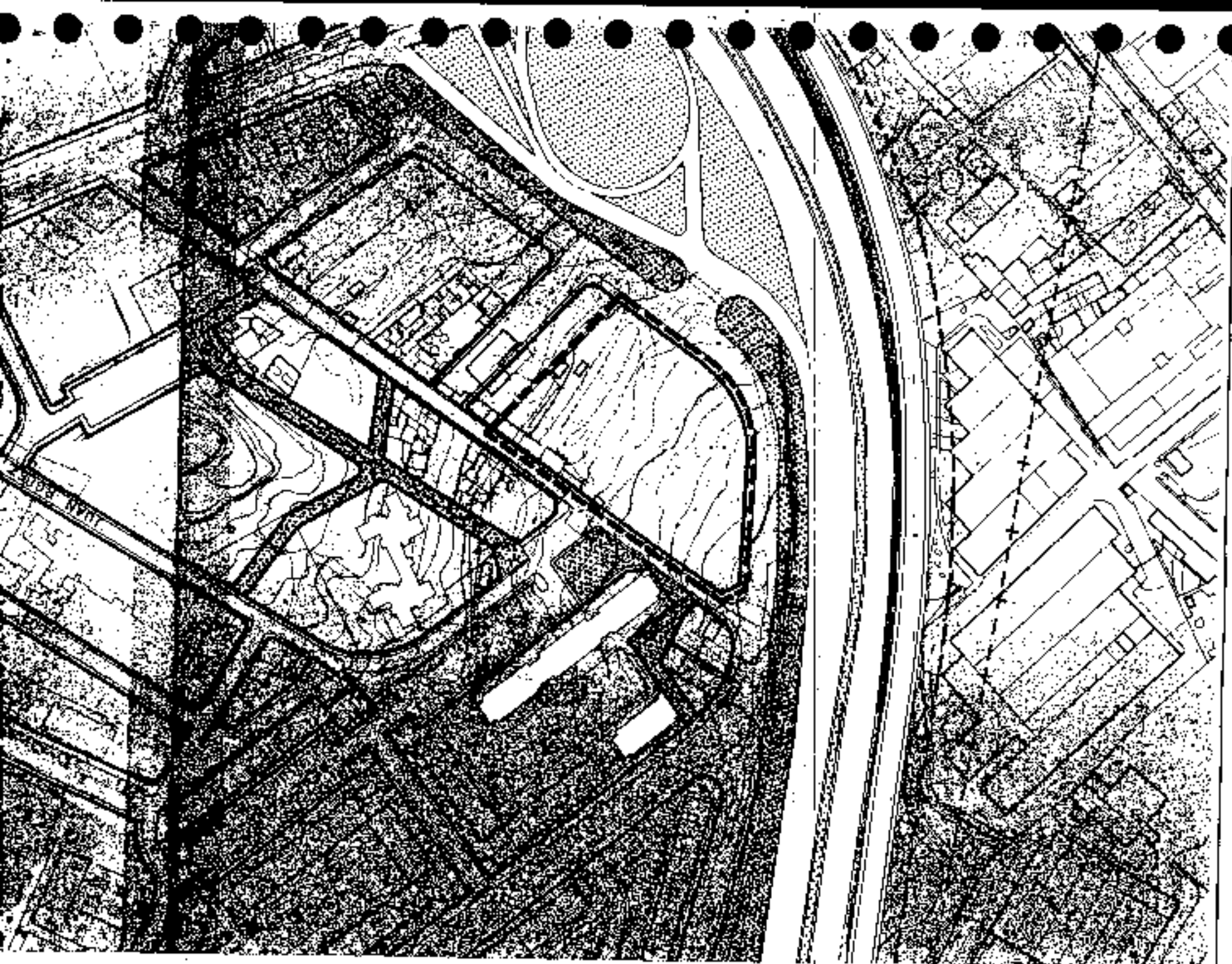

Aprobado definitivamente
 de forma parcial por la
 Comisión de Ordenación
 Urbana y Medio Ambiente de
 Canarias mediante acuerdo de
 fecha: ...3-0-03.../2003...



Jefe de Sección del Servicio de
 Apoyo a la C.D.I.M.A. Occidental

Carroan Mari-González-Santana

PLAN GENERAL DE ORDENACION URBANISTICA

MODIFICACION DEL PGOU-92 Y ADAPTACION BASICAL DL - 1/2000
 SANTA CRUZ DE TENERIFE MARZO 2003

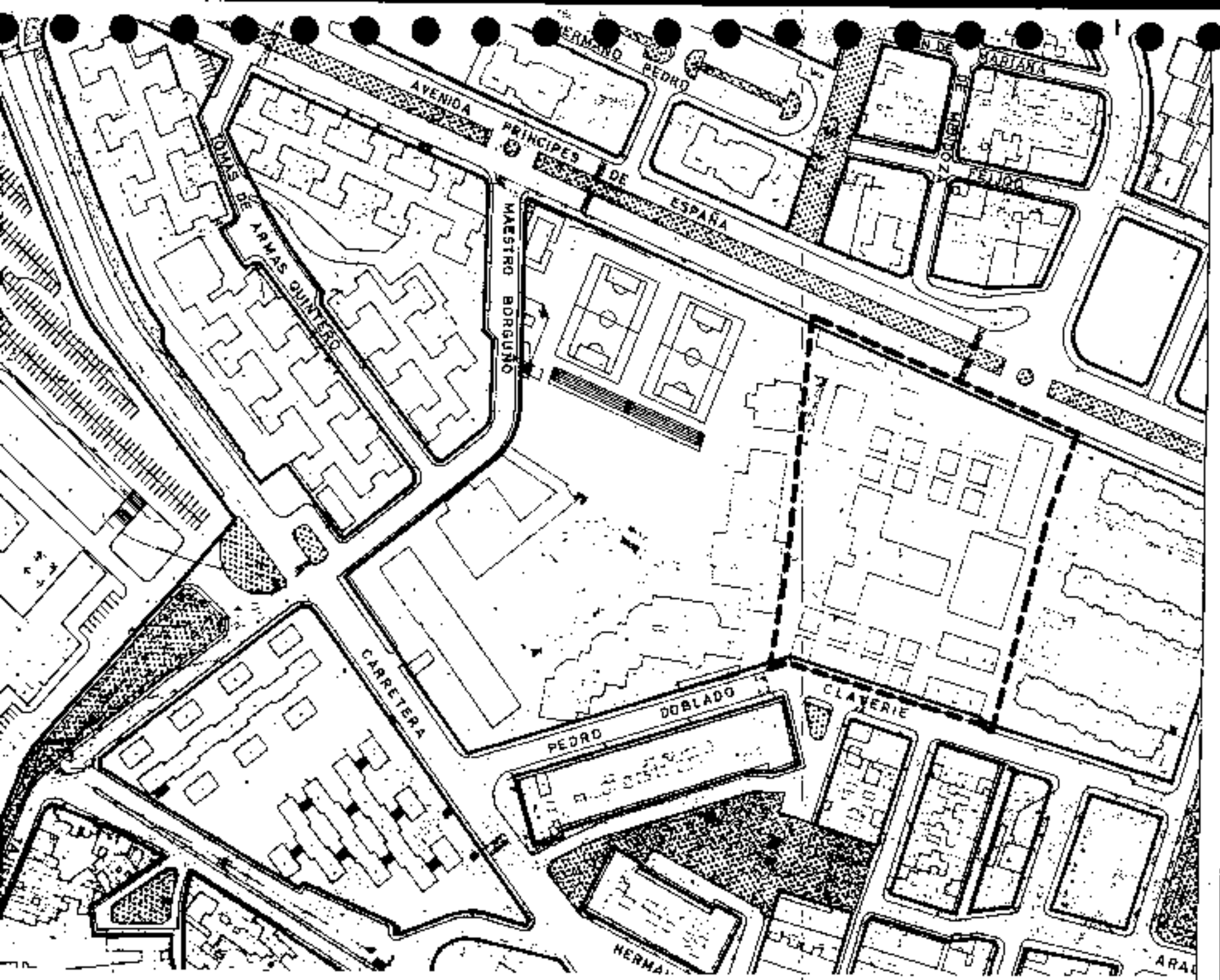

PLANO : DELIMITACION
 ESCALA : 1/2.000

DESIGNACION:
 B.U.P. F.P. SAN JOSE OGRERO

Código
 S.O. 5

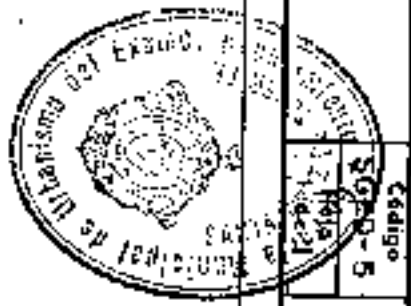

Aprobada definitivamente
 de forma parcial por la
 Comisión de Ordenación del
 Territorio y Medio Ambiente de
 Canarias el día 17 de marzo de
 2003.



Jefe de Sección del Servicio de
 Apoyo a la C.O.T.M.A.C. Occidental
 Carmen Neri González Stecher

PLAN GENERAL DE ORDENACIÓN URBANÍSTICA

MODIFICACIÓN DEL PGOU-92 Y ADAPTACIÓN BÁSICA AL DL-1/2000
 SANTA CRUZ DE TENERIFE MARZO 2005

PLANO : DELIMITACION
 ESCALA : 1/2.000

DESIGNACION:
 B.U.P. TOMAS IRIARTEIGASA CUNO

Código
 SGEU
 1001
 1001

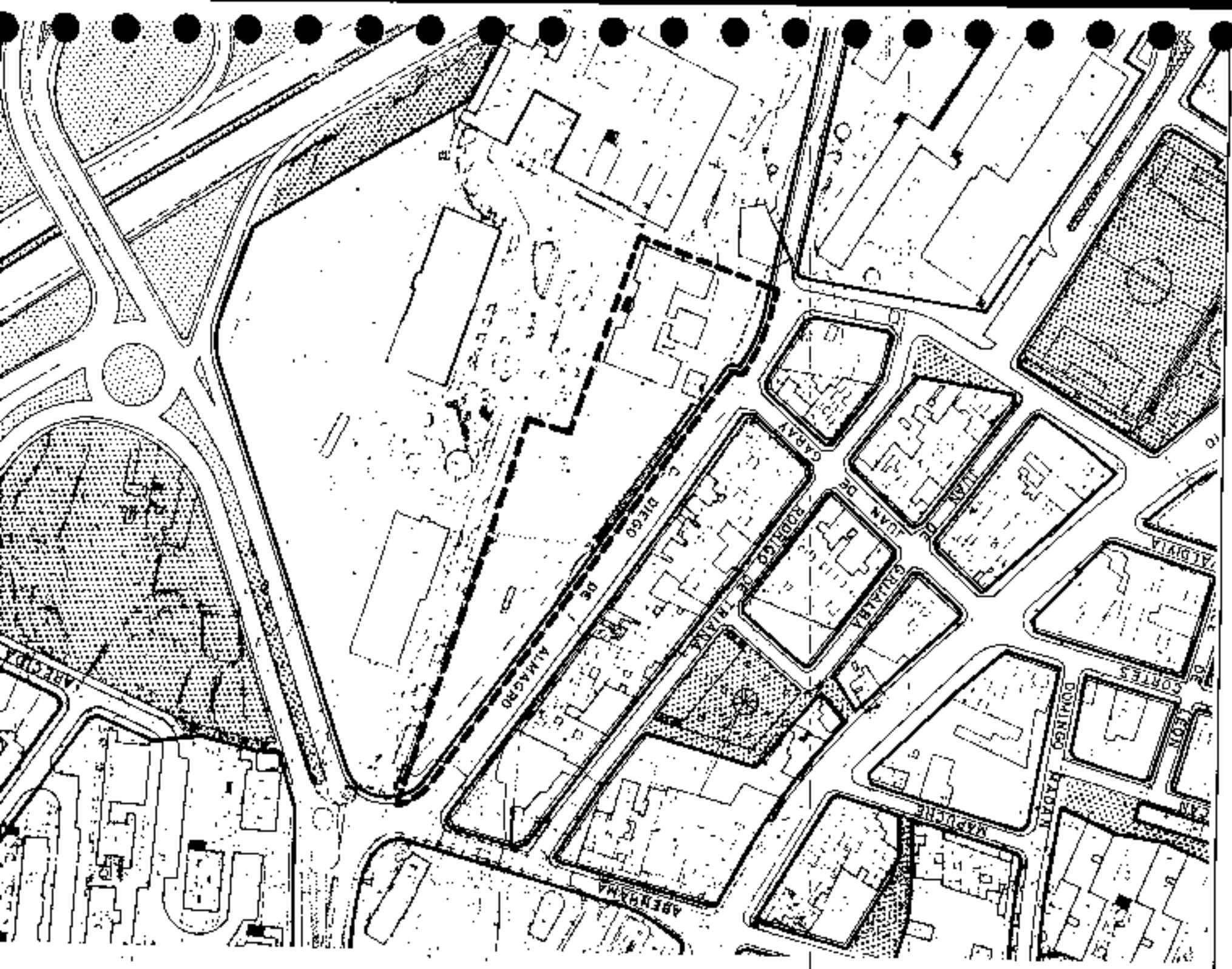

Aprobado definitivamente
 de forma parcia por la
 Comisión de Ordenación del
 Territorio y Medio Ambiente ur-
 banístico mediante acuerdo de
 fecha: 30-NOV-2005.



Jefe de Sección del Servicio de
 Apoyo a la P.O.U.M.A.C. Occidental
 Carmen Mari Cordobés Sánchez

PLAN GENERAL DE ORDENACIÓN URBANÍSTICA
 MODIFICACIÓN DEL P.G.O.U. 92 Y ADAPTACIÓN BÁSICA AL D.L. 1/2000
 SANTA CRUZ DE TENERIFE
 MARZO 2003

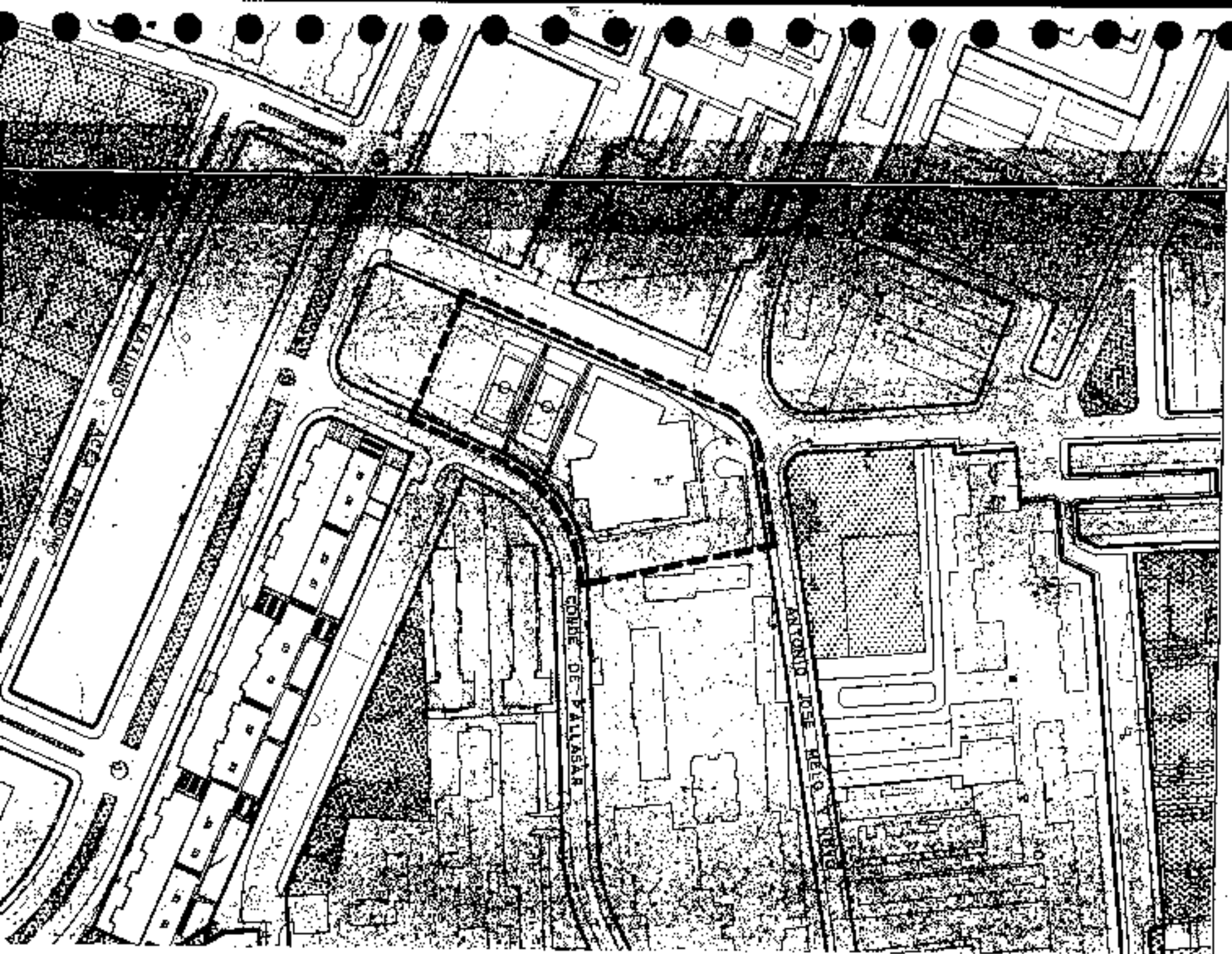

PLANO : DELIMITACION
 ESCALA : 1/2.000

DESIGNACION:
 BUP. CONDE DE PALLASAR

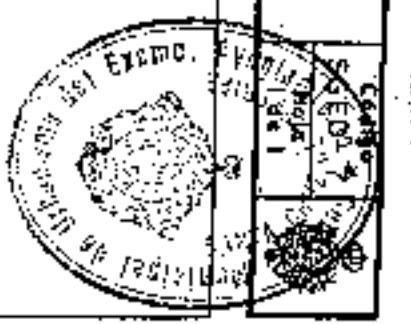

Aprobada definitivamente
 de forma parcial por la
 Comisión de Ordenación del
 Territorio y Medio Ambiente de
 Canarias mediante resolución de
 fecha: 3-0-2003



Jefe de Sección del Servicio de
 Apoyo a la C.O. M.A.C. Occidental
 Carmen Neri Cordobas Sanchez

PLAN GENERAL DE ORDENACION URBANISTICA
 MODIFICACION DEL PGOU 92 Y ADAPTACION BASICA AL DL. 1/2000
 SANTA CRUZ DE TENERIFE MARZO 2003

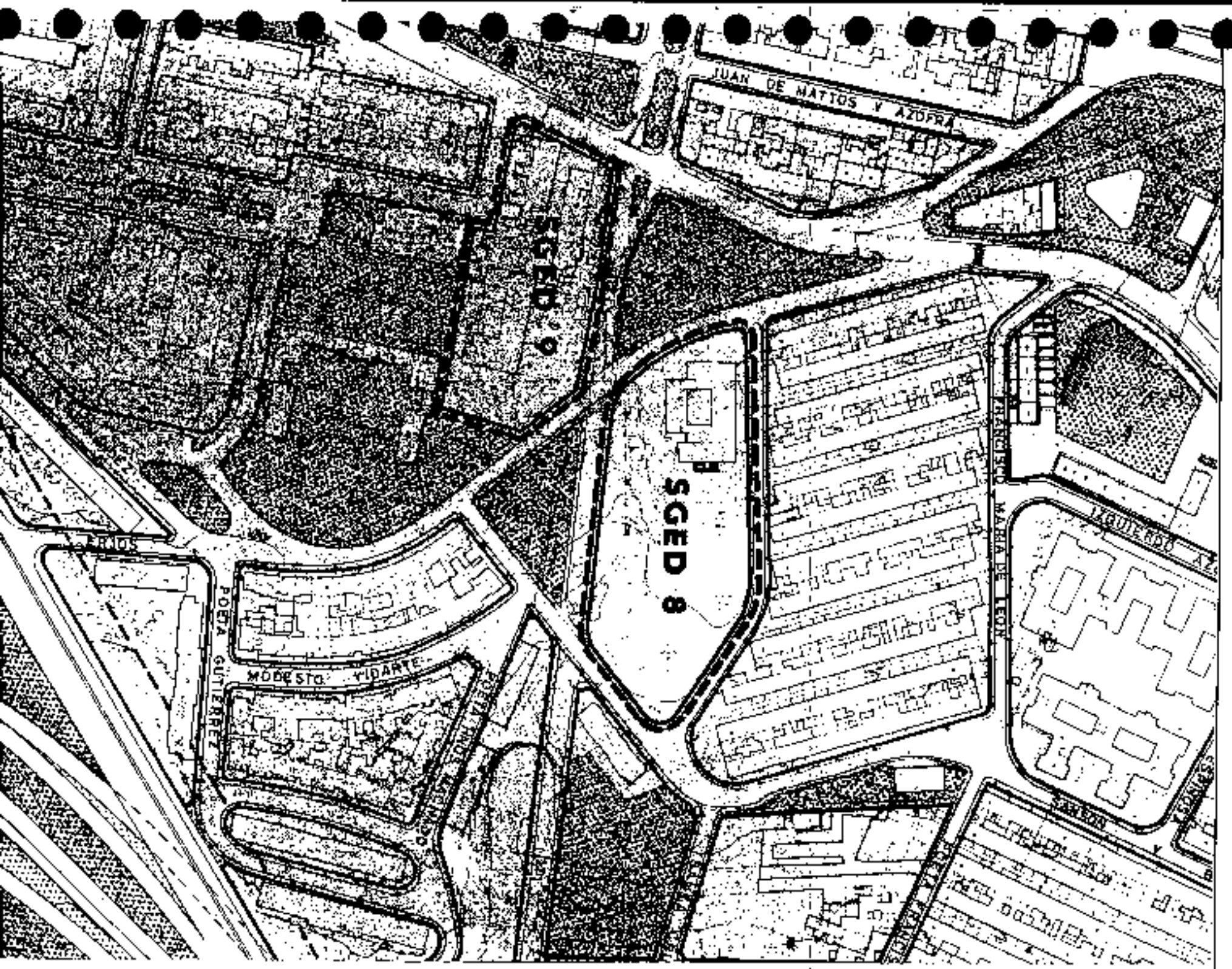

PLANO : DELIMITACION
 ESCALA : 1/2.000

DESIGNACION:
 B.U.P. GARCIA ESCAMEZ
 B.U.P. SOMOSIERRA

Código:
 SCED 8
 No. de...
 J. de...



Aprobado definitivamente
 de forma parcial por la
 Comisión de Ordenación del
 Territorio y Medio Ambiente de
 Canarias mediante acuerdo de
 fecha: 3-0-2004 2004



Jefe de Sesión del Servicio de
 Apoyo a la O.T.M.A. C. Occidental
 Carreras Mari Cariduas Sánchez

PLAN GENERAL DE ORDENACION URBANISTICA

MODIFICACION DEL PGOU-92 Y ADAPTACION BASICA AL DL. 1/2000
SANTA CRUZ DE TENERIFE MARZO 2003

PLANO : DELIMITACION
 ESCALA : 1/2.000

DESIGNACION:
 B.U.P. EL CABO

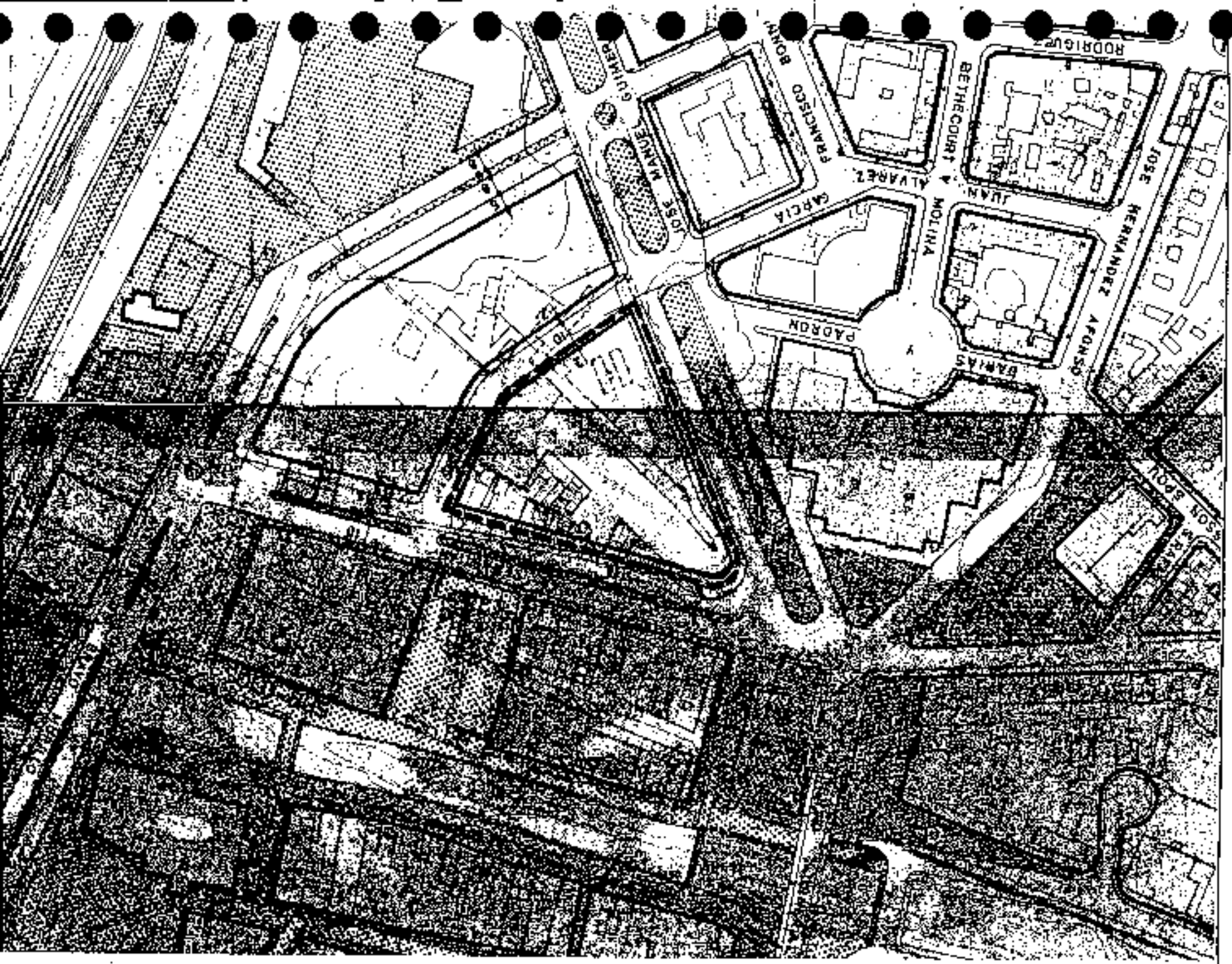

Aprobada definitivamente
 da forma parcial por la
 Comisión de Ordenación del
 Territorio y Medio Ambiente de
 Canarias en sesión sujeta de
 fecha: 30 NOV. 2005 ...



Jefe de Sección del Servicio de
 Apoyo al A.C. D. T.M. AC Occidental
 DAMIAN NARI LONDOÑO SANCHEZ

PLAN GENERAL DE ORDENACION URBANISTICA
 MODIFICACION DEL P.G.O.U.-92 Y ADAPTACION BASICA AL D.L. 1/2000
SANTA CRUZ DE TENERIFE MARZO 2003

PLANO : DELIMITACION
 ESCALA : 1/2.000

DESIGNACION:
 B.U.P. LOS LLANOS

Código
 S.G.E.D.-13
 13 Feb 2003

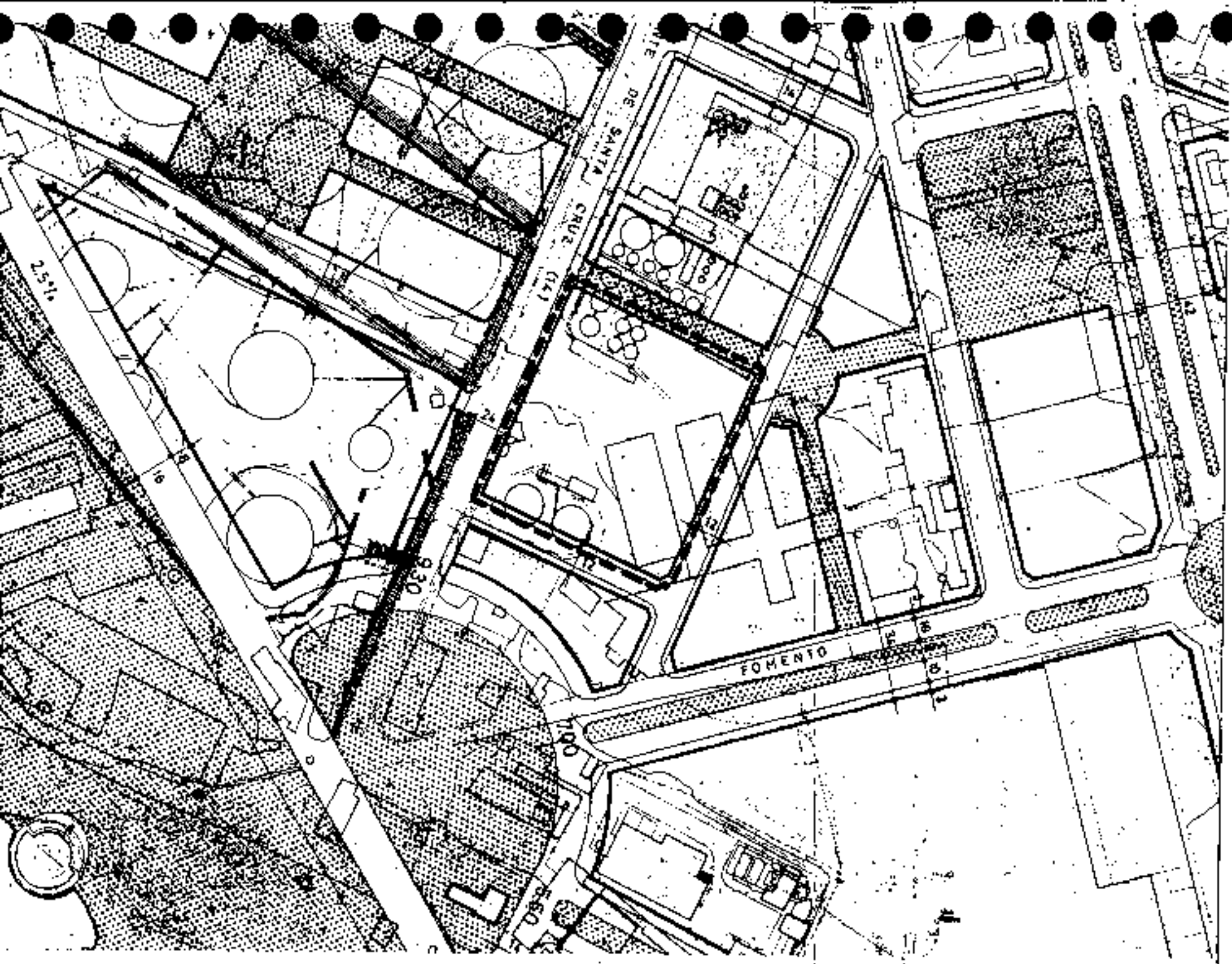

Aprobado definitivamente
 de forma parcial por la
 Comisión de Ordenación del
 Territorio y Medio Ambiente de
 Canarias mediante acuerdo de
 fecha: 30 NOV 2003



Jefe de Sección del Servicio de
 Apoyo a la C.O.T.M.A. C. Occidental
 CARMELO MARTÍ DOMESTICO-SANCHEZ

PLAN GENERAL DE ORDENACIÓN URBANÍSTICA

MODIFICACIÓN DEL P.G.O.U.82 Y ADAPTACIÓN BÁSICA AL D.L. 1/2000
SANTA CRUZ DE TENERIFE MARZO 2003

PLANO : DELIMITACION
ESCALA : 1/2.000

DESIGNACION:
BUP. LA ALEGRÍA

Código:
SGE051A
Hoja 7 de 8
Aprobado

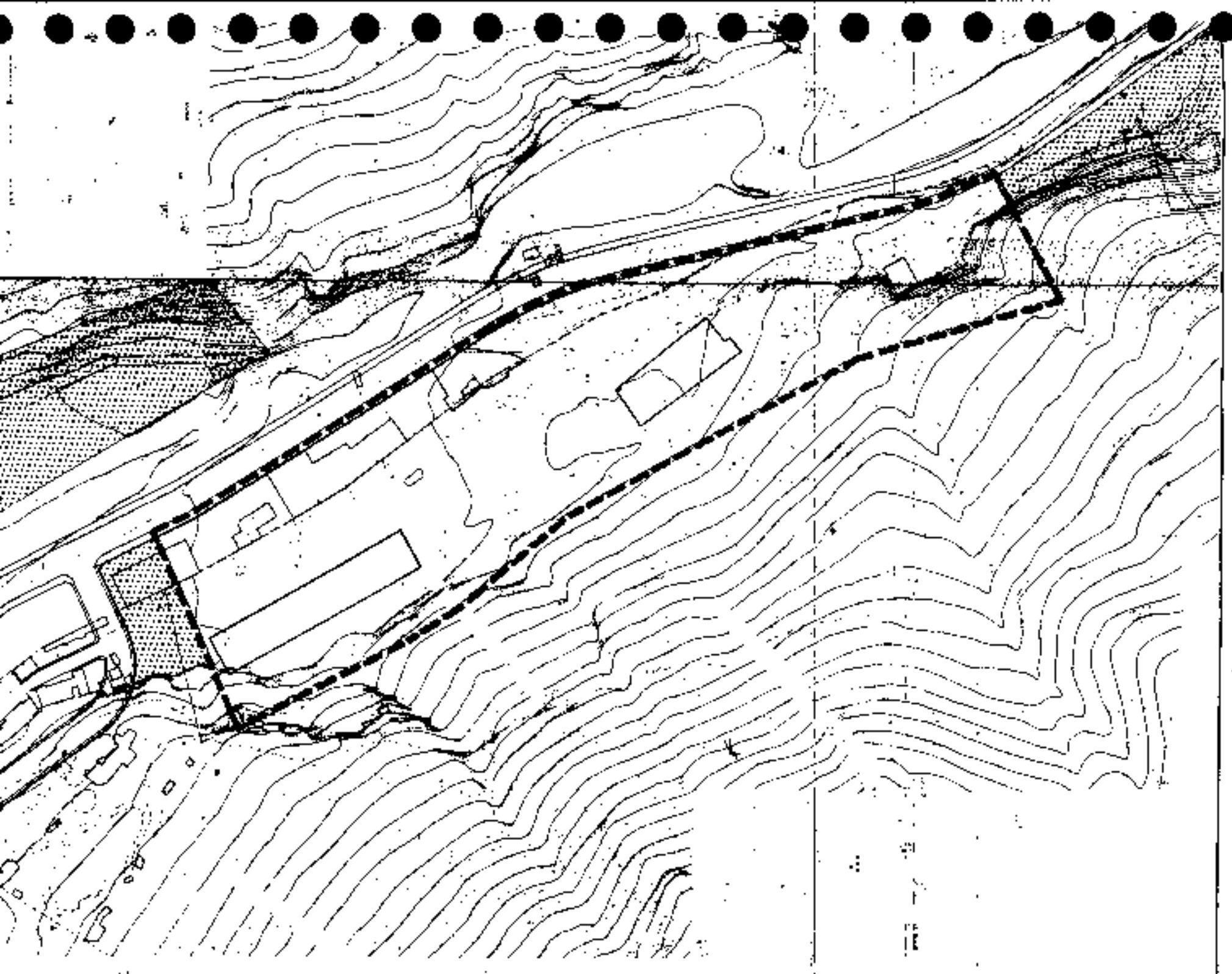

Aprobado definitivamente
de forma parcelar por la
Comisión de Ordenación del
Territorio y Medio Ambiente de
Cambio masario acordada
Fecha: 31.12.2005



Jefe de Sección del Servicio de
Adopta a la C.D. T.M.A.C. Occidental
Carmen Nieto Torres Sánchez

PLAN GENERAL DE ORDENACIÓN URBANÍSTICA

MODIFICACIÓN DEL PGOU-92 Y ADAPTACIÓN BÁSICA AL DL-1/2000
SANTA CRUZ DE TENERIFE MARZO 2003

PLANO : DELIMITACION
ESCALA : 1/1.000

DESIGNACION:
ESCUELA DE PESCA, BUP., F.P.,
ESCUELA HOGAR

Código B
SGED-15
Hoja 1 de 1

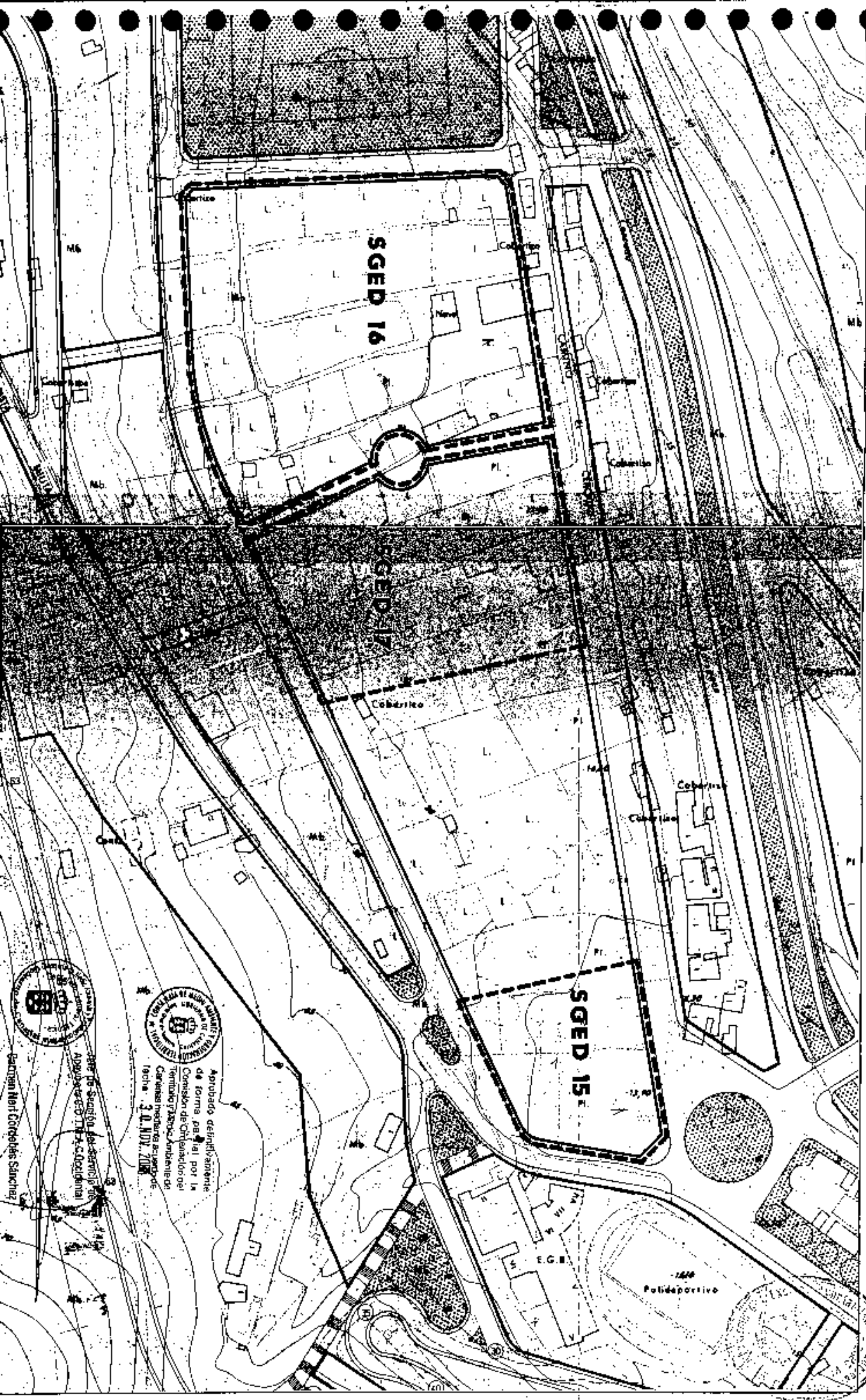

Aprobado definitivamente
de forma pública por la
Comisión de Ordenación del
Territorio y Medio Ambiente de
Carteras mediante acuerdo de
fecha: 31 NOV 2003



Este es un documento de carácter
público. No se permite su
reproducción ni su uso para
fines comerciales.
Partenari Marí Corchete Sánchez



PLAN GENERAL DE ORDENACIÓN URBANÍSTICA

MODIFICACIÓN DEL PGOU-92 Y ADAPTACIÓN BÁSICA AL DL. 1/2000
SANTA CRUZ DE TENERIFE MARZO 2003

PLANO : DELIMITACION
ESCALA : 1/2.000

DESIGNACION:
B.U.P. ANAZA

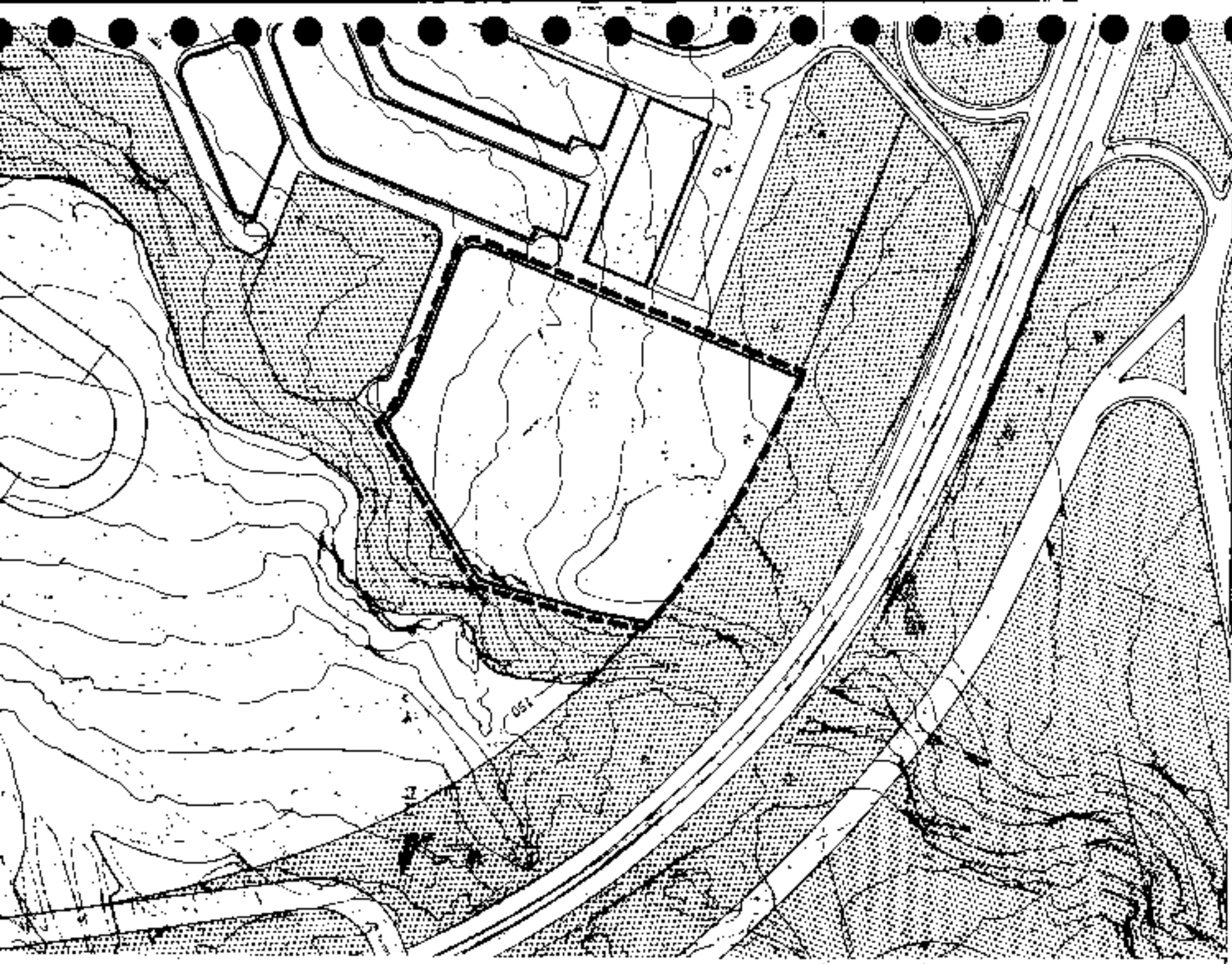
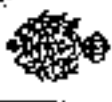
Edigo
5 de 18
18 de 18
18 de 18



Aprobado definitivamente
de forma parcial por la
Comisión de Ordenación del
Territorio y Medio Ambiente de
Cervantes mediante acuerdo de
fecha: 30 NOV 2005



Jefe de Sección del Servicio de
Apoyos a la C.D. T.M.A.C. Occidental

Carmen Rodríguez Sánchez

PLAN GENERAL DE ORDENACION URBANISTICA
 MODIFICACION DEL PGOU-92 Y ADAPTACION BASICA AL DL - 1/2000
 SANTA CRUZ DE TENERIFE MARZO 2003

PLANO : DELIMITACION
 ESCALA : 1/2.000

DESIGNACION:
 B.U.P. ALISIDS

Código
 SGEI
 1043

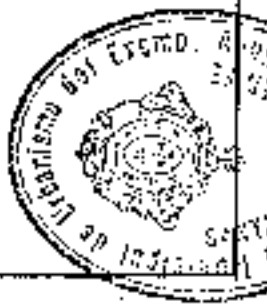
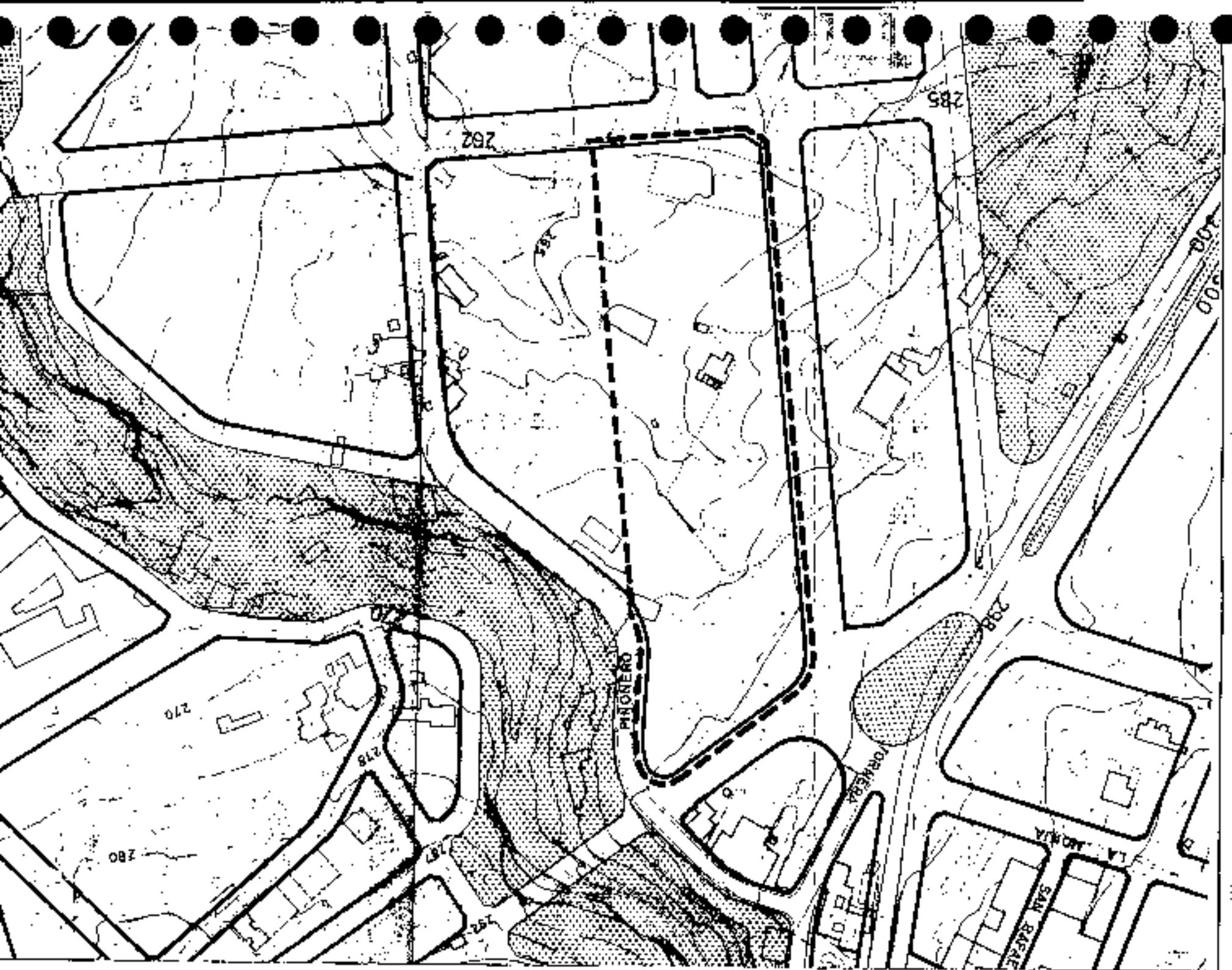

Aprobada definitivamente
 de forma parcel por la
 Comisión de Ordenación del
 Territorio y Medio Ambiente de
 Canarias mediante acuerdos
 fecha: 30 NOV. 2003

Jefe de Sección del Servicio de
 Apoyo a la C.O.T.M.A.C. Occidental



Carmen Nieto González-Sánchez

PLAN GENERAL DE ORDENACION URBANISTICA

MODIFICACION DEL PGOU-82 Y ADAPTACION BASICA AL DL - 1/2000
SANTA CRUZ DE TENERIFE

MARZO 2003

PLANO : DELIMITACION
ESCALA : 1/2.000

DESIGNACION:
B.U.P. F.P. BARRANCO GRANDE - TINCER

Código:
SGED 20
Hoja:
1 de 1

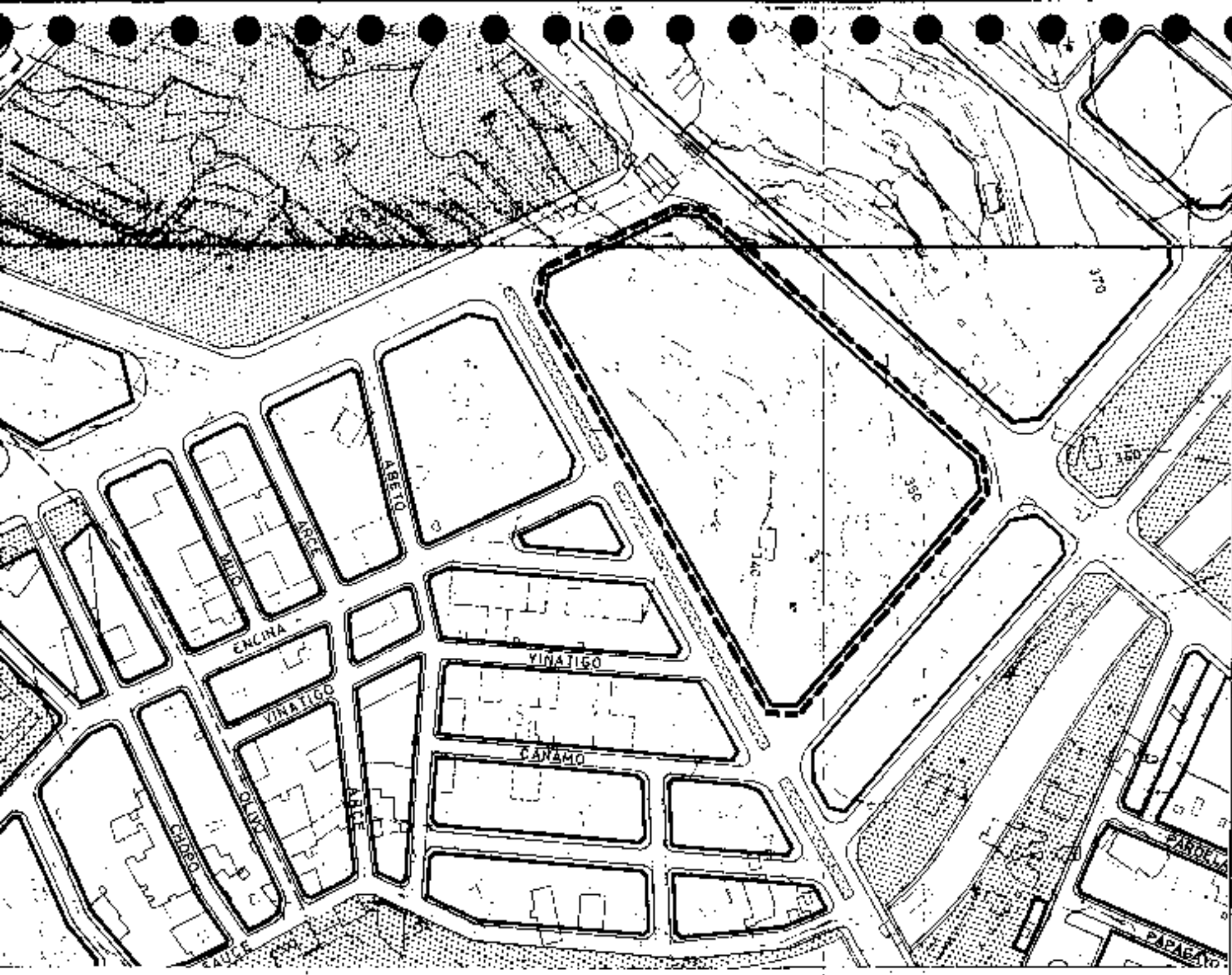

Aprobada definitivamente
de forma parcial por la
Comision de Ordenacion del
Territorio y Medio Ambiente de
Canarias mediante acuerdo de
Fecha: ... 31.11.2005



Agente de Servicio del Servicio de
Apoyada C.O. T.M.A. C. Occidental
Domingo Martín Lombares Sainza



PLAN GENERAL DE ORDENACION URBANISTICA
MODIFICACION DEL PGOU-92 Y ADAPTACION BASICA AL DL. 1/2000
SANTA CRUZ DE TENERIFE MARZO 2003

PLANO : DELIMITACION
ESCALA : 1/2.000

DESIGNACION:
BUP. BARRANCO GRANDE
BUP. EL ROSARIO 1 y II

SGED 21
SGED 22

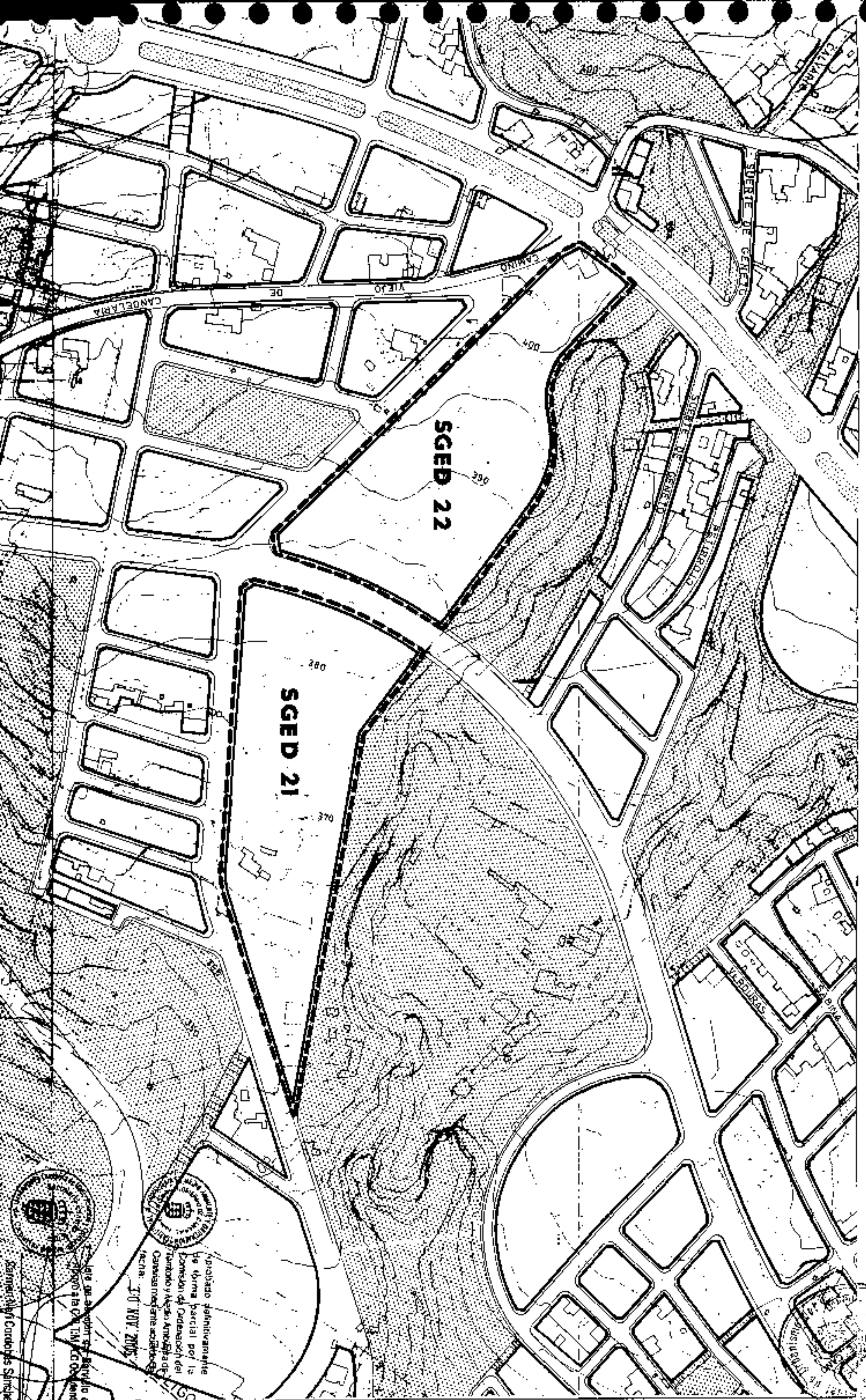

Aprobado definitivamente
de forma parcial por la
Comisión de Ordenación del
Territorio y Medio Ambiente de
Canarias mediante resolución
n.º 100/2003
30 NOV 2003

Escrito de adaptación de la ley de
ordenación del territorio al DL. 1/2000
de 28 de mayo de 2000
por el Ayuntamiento de Santa Cruz de
Tenerife

Carrión-Alfaro, Carlos Sánchez

PLAN GENERAL DE ORDENACIÓN URBANÍSTICA

MODIFICACIÓN DEL PGOU-92 Y ADAPTACIÓN BÁSICA AL DL-1/2000
SANTA CRUZ DE TENERIFE MARZO 2003

PLANO : DELIMITACION
ESCALA : 1/2.000

DESIGNACION:
B.U.P. F.P. EL POLVORIN I
B.U.P. F.P. EL POLVORIN II

Hoja 44
SGED 23

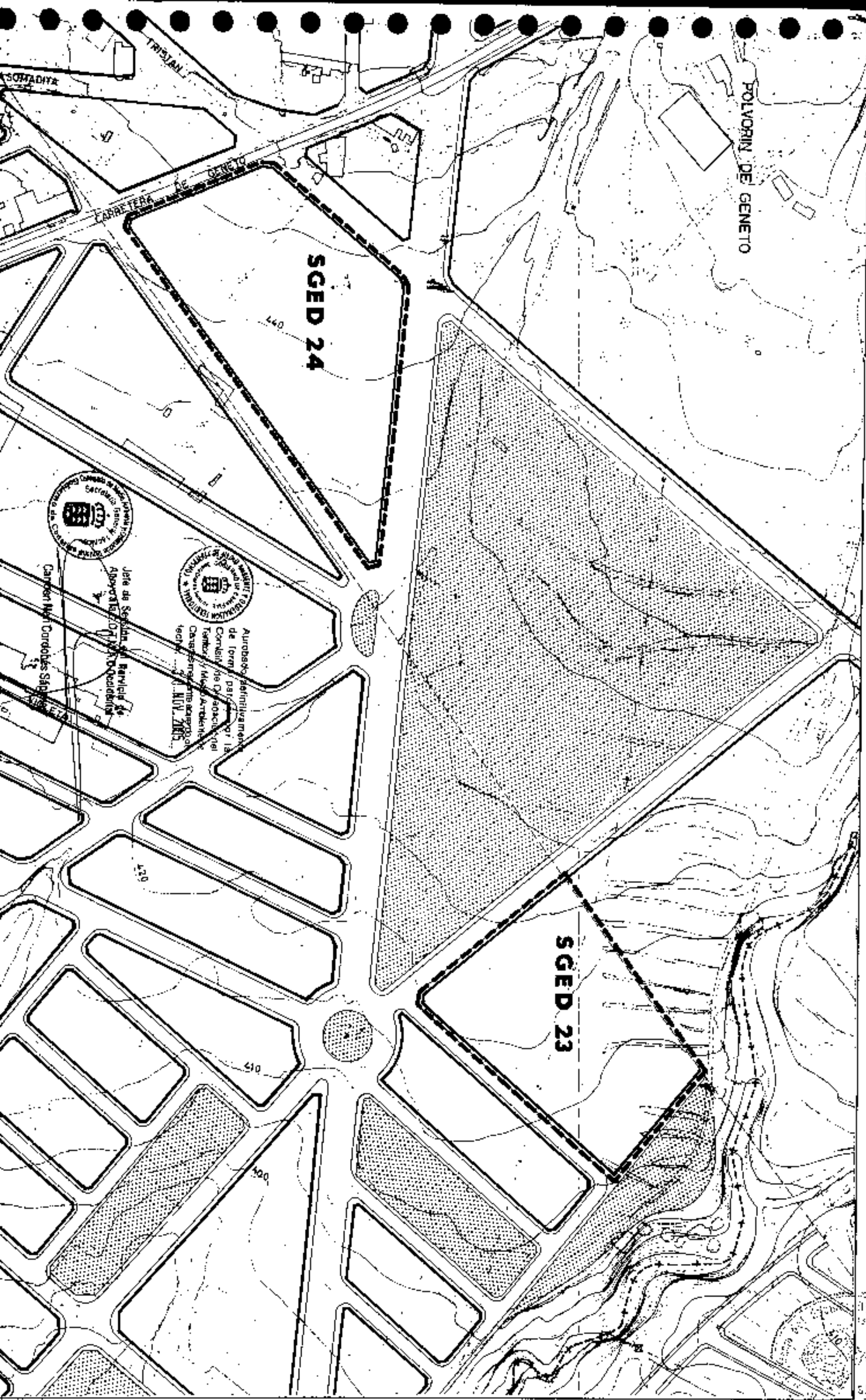

Aprobado definitivamente
de forma definitiva por la
Comisión de Ordenación del
Territorio y Medio Ambiente
en sesión pública celebrada el
14 de Noviembre de 2003.



Jefe de Sección del Servicio de
Aprobación de Planes Urbanísticos
Carlos M. Cortés Sáez

PLAN GENERAL DE ORDENACIÓN URBANÍSTICA

MODIFICACIÓN DEL PGOU-82 Y ADAPTACIÓN BÁSICA DL - 1/2000
SANTA CRUZ DE TENERIFE MARZO 2003

PLANO : DELIMITACION
ESCALA : 1/2.000

DESIGNACION:
BUR. F.P. POLIGONO EL ROSARIO

Código de Hoja:
SGED-23
de 1

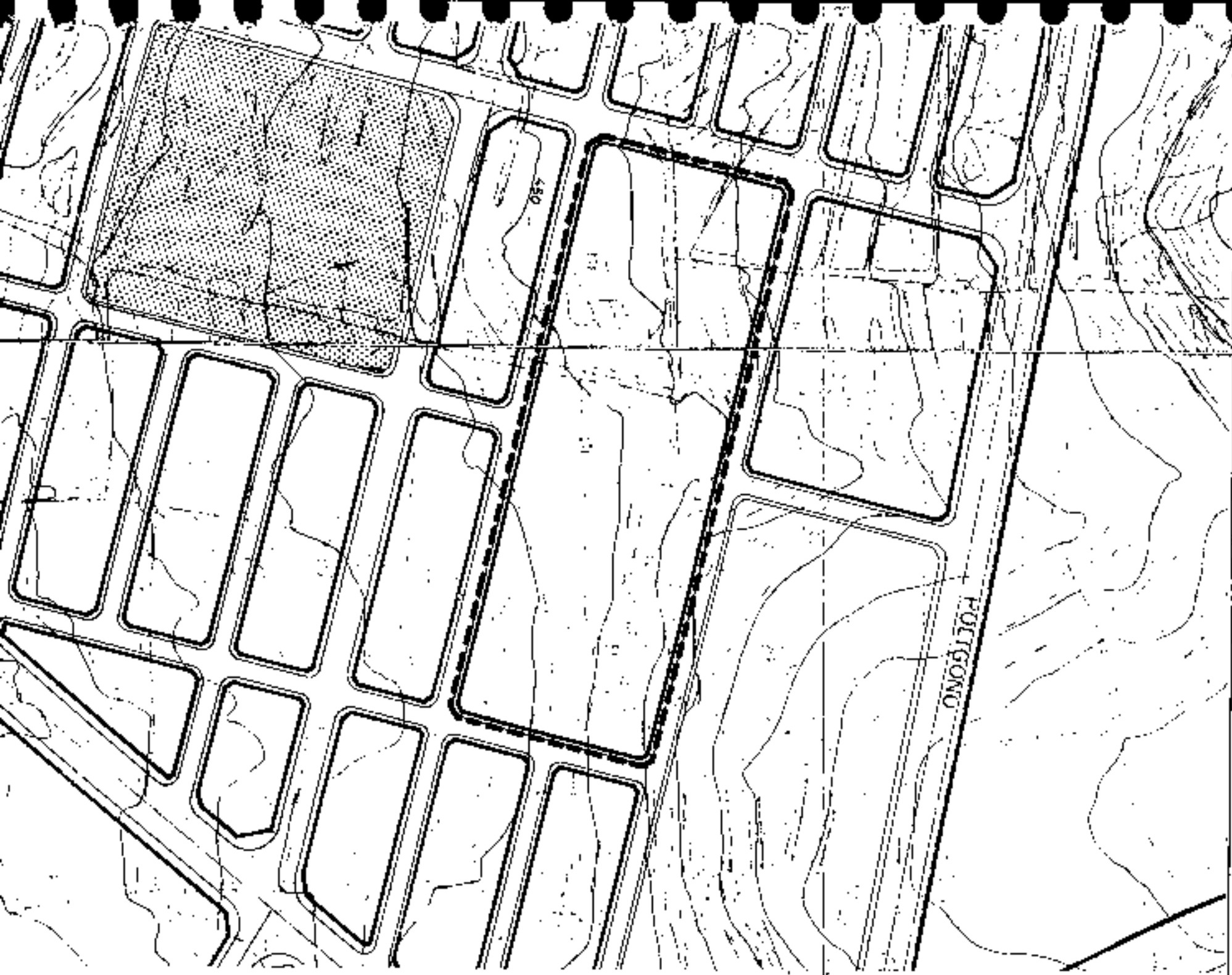

Aprobada definitivamente
de forma parcial por la
Comisión de Ordenación del
Territorio y Medio Ambiente de
Carácter mas tarde acuerdo de
fecha: ... 3-0-NOV-2005.



Jefe de Sección del Servicio de
Apoyo a la C.O.T.M.A.C. Occidental

Carmen Meri Domínguez Sánchez

PLAN GENERAL DE ORDENACION URBANISTICA
 MODIFICACION DEL PGOU-82 Y ADAPTACION BASICA AL DL - 1/2000
 SANTA CRUZ DE TENERIFE MARZO 2003

PLANO : DELIMITACION
 ESCALA : 1/2.000

DESIGNACION:
 BUP. EP. POLIGONO EL ROSARIO

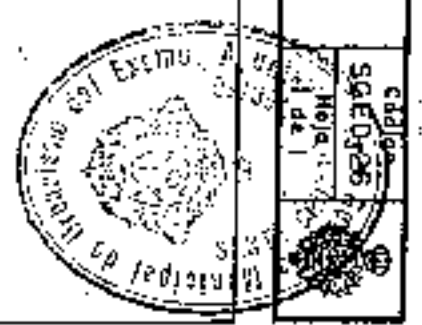
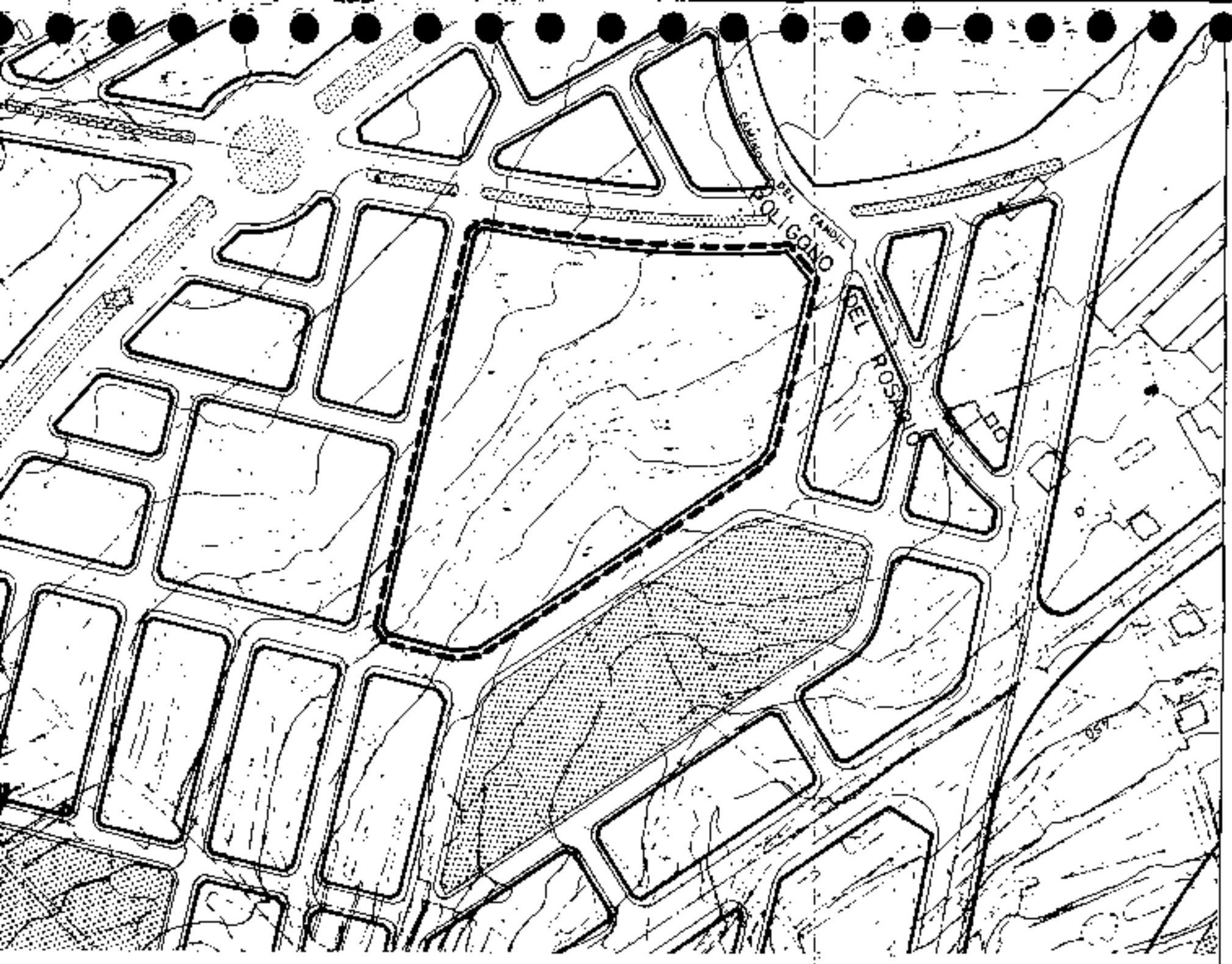

Aprobada definitivamente
 de forma parcelar por la
 Comisión de Ordenación del
 Territorio y Medio Ambiente de
 Canarias mediante acuerdo de
 fecha: **30 MARZO 2003**



Jefe de Sección del Servicio de
 Apoyo a la C.D. I.M.A.C. Occidental
Carmen Mari González Sánchez

Código
 SGE 0205
 Hoja: 1 de 1

PLAN GENERAL DE ORDENACION URBANISTICA
 MODIFICACION DEL PGOU-92 Y ADAPTACION BASICA AL DL - 1/2000
 SANTA CRUZ DE TENERIFE MARZO 2003

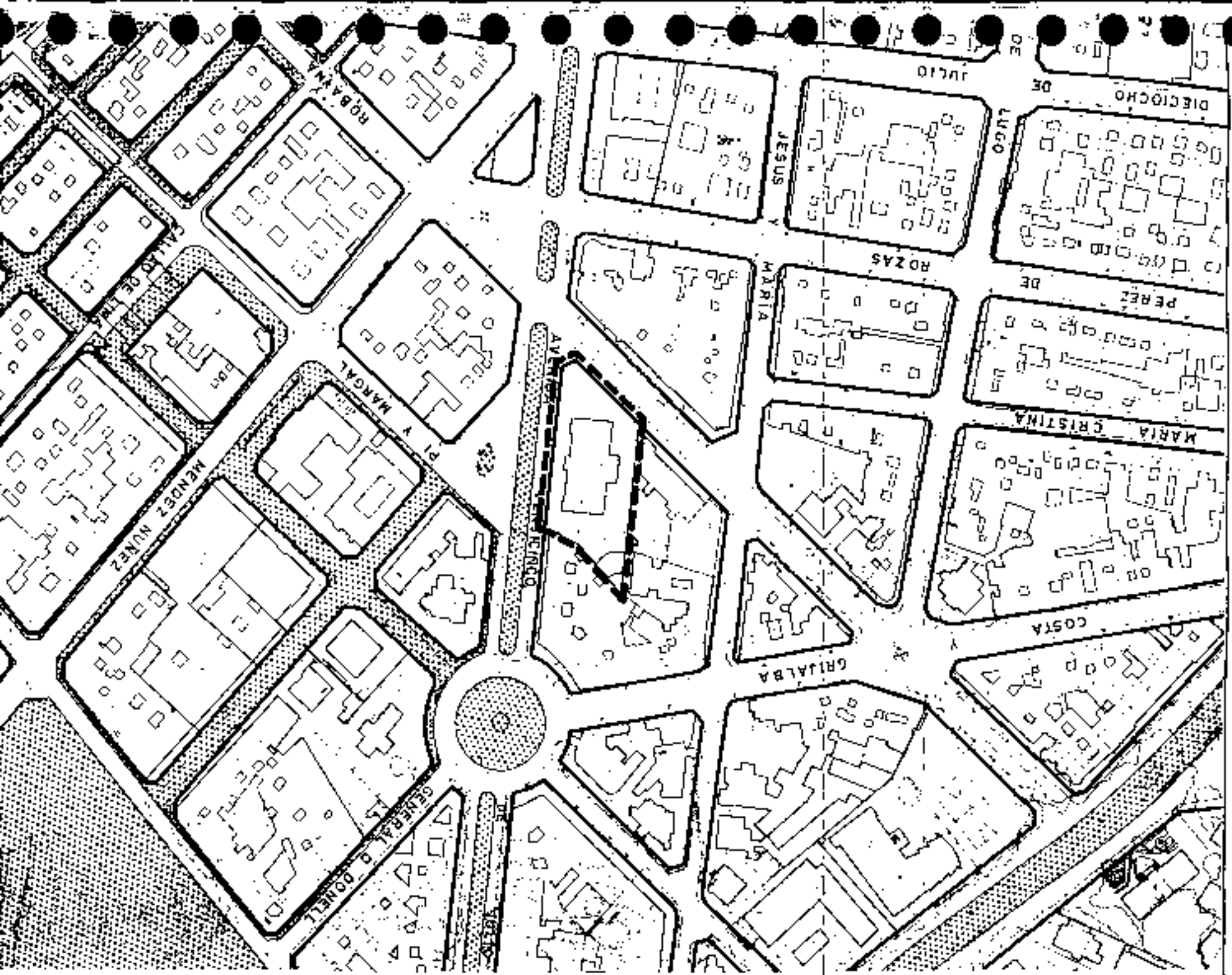

PLANO : DELIMITACION
 ESCALA : 1/2.000

DESIGNACION :
 ESCUELA DE COMERCIO

Código
 SGEU-27
 Hoja
 1 de 1



Jefe de Sección del Servicio de
 Apoyo a la U.T.M.A.G. Occidental
 Carmen Neri Rodríguez Sánchez



Aprobada definitivamente
 de forma parcial por la
 Comisión de Ordenación del
 Territorio y Medio Ambiente.
 Carácter mediativo acordado el
 día 31 de Julio de 2003.