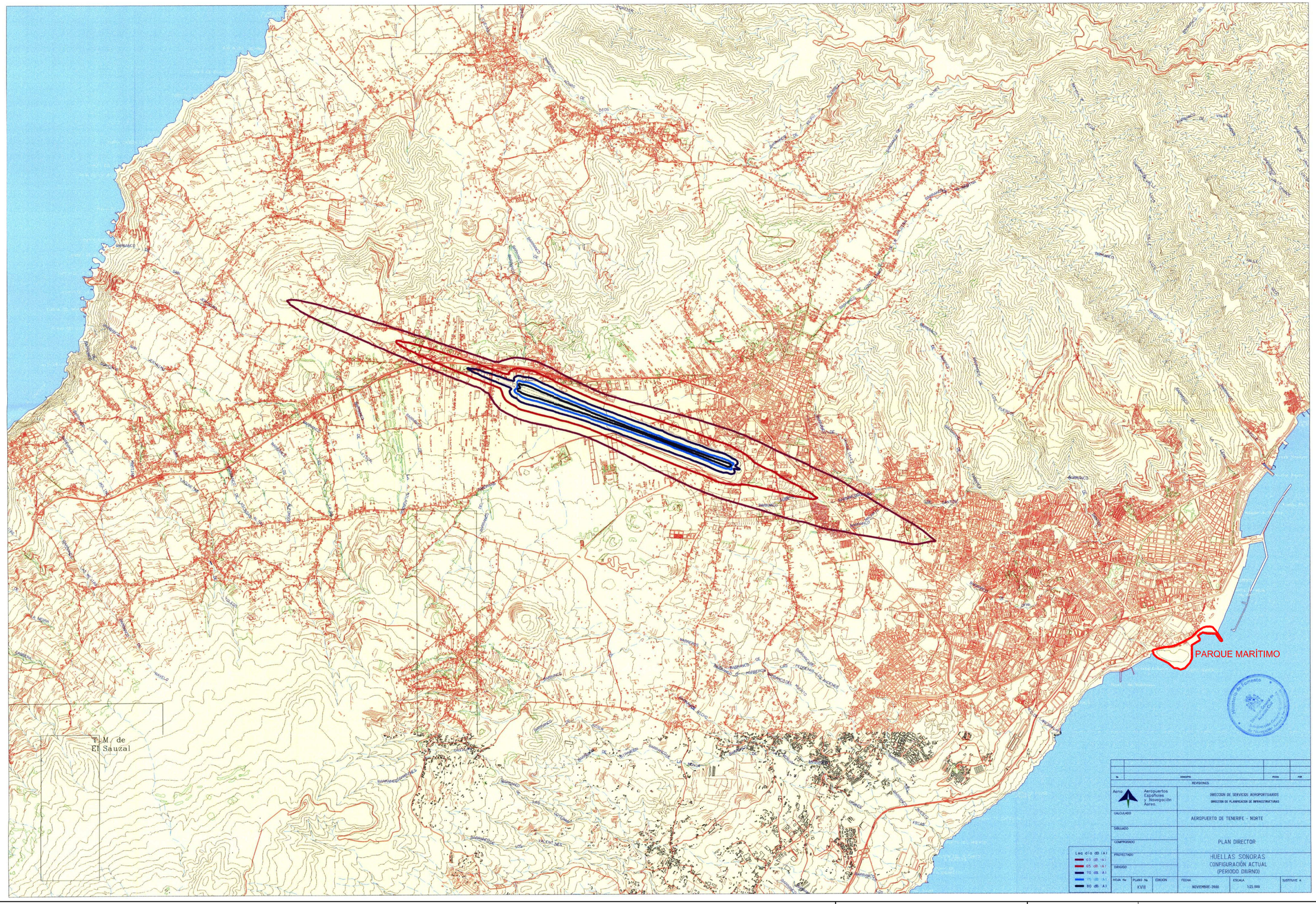

PARQUE MARÍTIMO
SANTA CRUZ, S.A.

T. A. U. C., S. L.
ARQUITECTOS:
RUBENS HENRIQUEZ HERNANDEZ
RUBEN HENRIQUEZ GUIMERA
C/JUAN P.ALONSO RODRIGUEZ Nº43
SANTA CRUZ DE TENERIFE 38004
TELF: 24 19 96
tauc@coactfe.org
FIRMA:

MODIFICACION PLAN ESPECIAL PARQUE MARITIMO

MUNICIPIO: S/C DE TENERIFE
PROPIETARIO: PARQUE MARITIMO SANTA CRUZ, S.A.

HUELLAS SONORAS
CONFIGURACIÓN ACTUAL

ESCALA: 1/500
FECHA: MARZO 2018

PLANO: DE ORDENACION 7