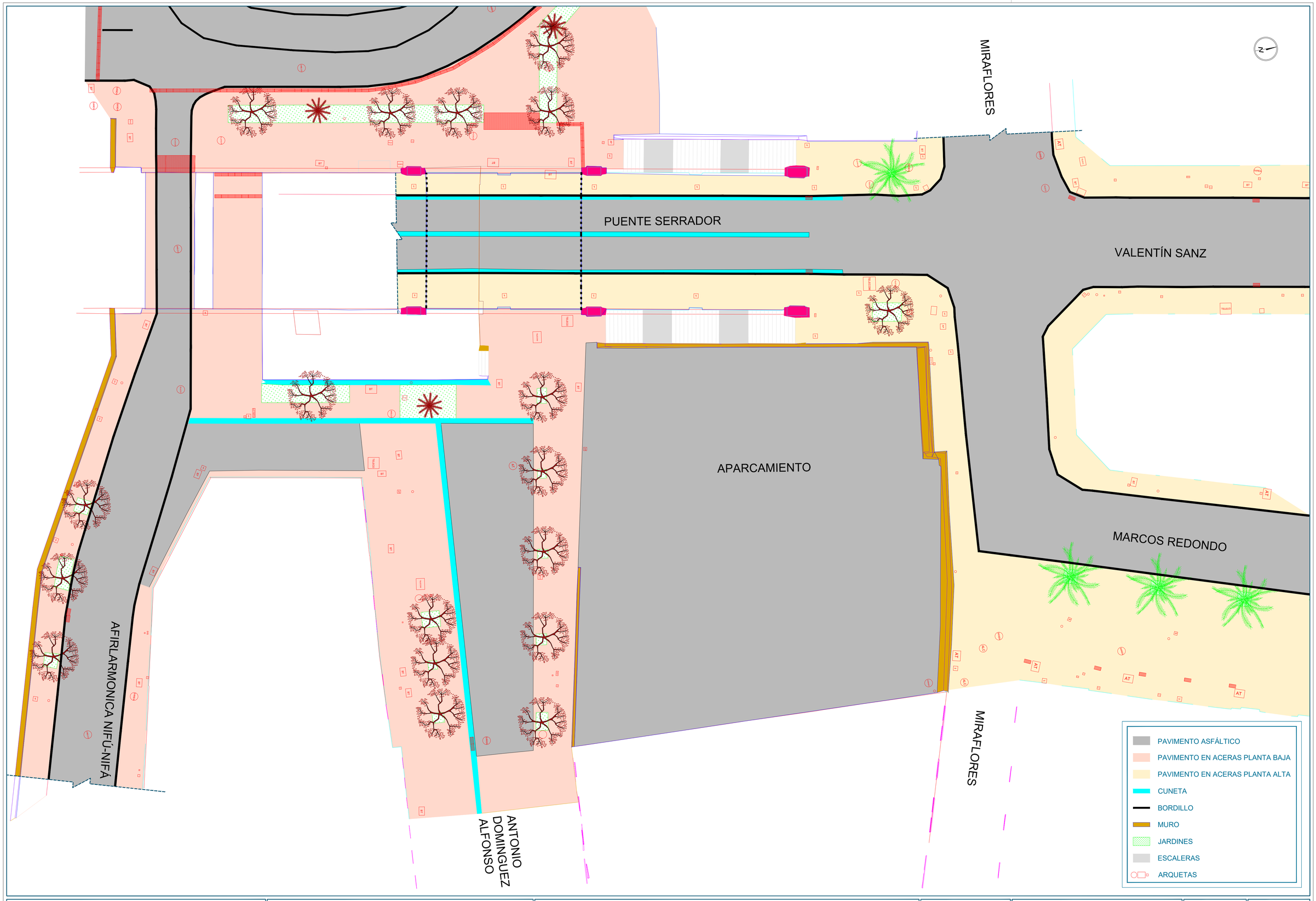

Santa Cruz de Tenerife
AYUNTAMIENTO

VIVIENDAS MUNICIPALES

Empresa Consultora: TRAZAS INGENIERÍA

Autor: EDUARDO J. ARMAS PIÑERO
Arquitecto
Colegiado Nº:3.287

Título: ESTUDIO DE DETALLE DE LA PARCELA ADYACENTE AL PUENTE GENERAL SERRADOR ENTRE LAS CALLES MIRAFLORES Y LA CALLE ANTONIO DOMÍNGUEZ ALFONSO
T.M. DE SANTA CRUZ DE TENERIFE T.M. DE SANTA CRUZ DE TENERIFE

Escalas: UNE A-3
Esc 1:300
0.0 1.5 3 6 m
0.75 2.25

Plano: APÉNDICE Nº 2:
LEVANTAMIENTO TOPOGRÁFICO

Fecha: ABRIL 2018

Nº Plano: AP-2

Revisión: 01

Hoja: 1 de 2