

[Handwritten signature]

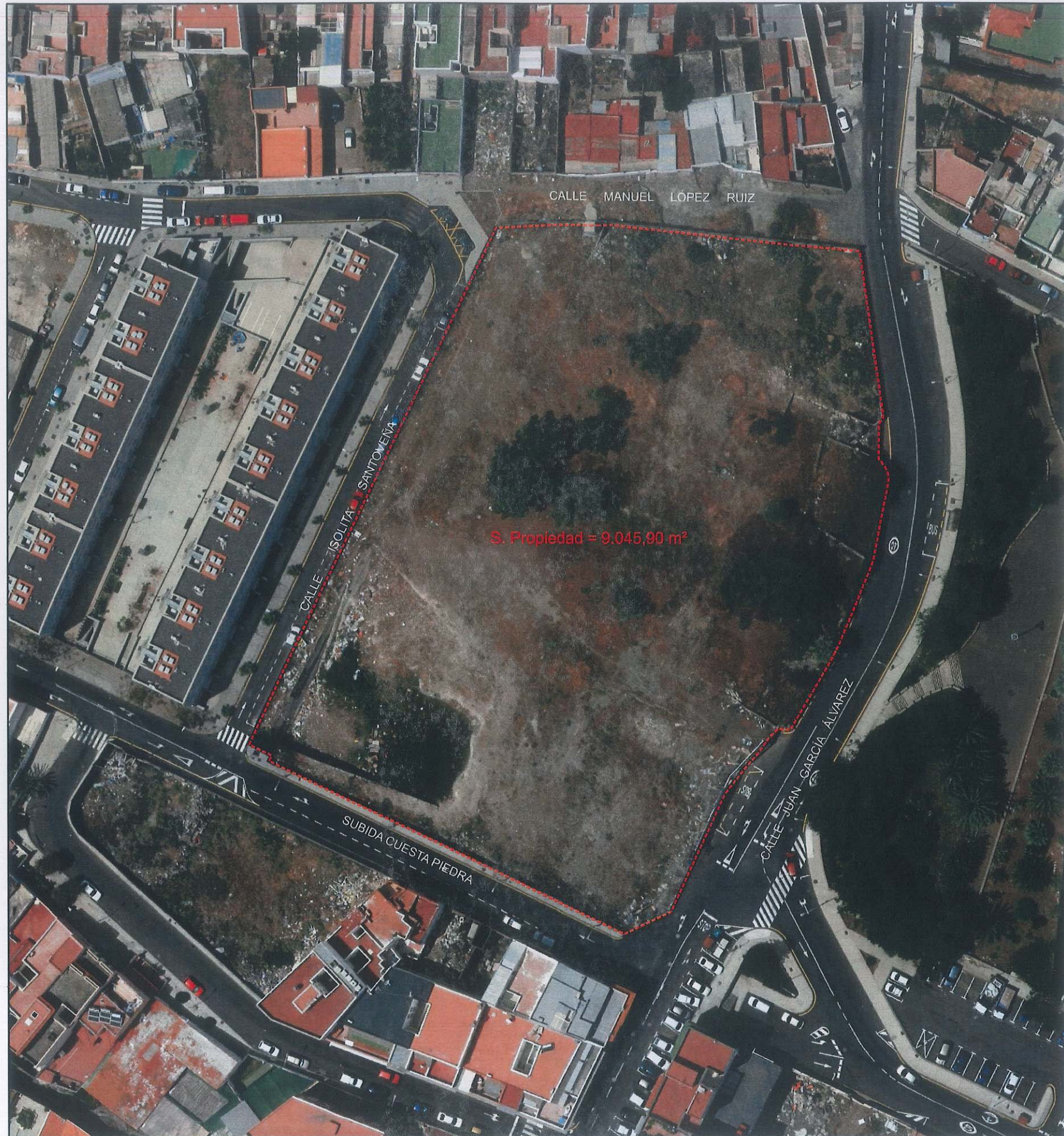

[Handwritten signature]

ESTUDIO DE DETALLE DE LA PARCELA ABIERTA ESPECÍFICA Ae26 AMB. 3.8.2 CUESTA PIEDRA SANTA CRUZ DE TENERIFE

PROMUEVE: CHADOFE SL.

ARQUITECTO: JUAN ANTONIO PINTO DÍAZ / PINTO ARQUITECTURA SLP.

INFORMACIÓN
ORTOFOTO: ESTADO ACTUAL

I.- 03

