



**LEYENDA**

**RED DE DRENAJE**

- INFRAESTRUCTURA DE DRENAJE EXISTENTE
- INFRAESTRUCTURA DE DRENAJE PREVISTA
- MEJORA DE LA RED DE DRENAJE INTERIOR EXISTENTE



CANALIZACIÓN DE DRENAJE



AZUD DE RETENCIÓN DE ACARREOS



PUNTO DE INCORPORACIÓN A CAUZE



IMBORNAL

**CONSEJO INSULAR DE AGUAS**

- CAUCES PÚBLICOS
- CAUCES NO PÚBLICOS

ÁMBITO DEL PLAN ESPECIAL



**PLAN ESPECIAL DEL PUERTO DE SANTA CRUZ DE TENERIFE (T.R.)**

**Puertos de Tenerife**

Autoridad Portuaria de Santa Cruz de Tenerife

(ORDENACIÓN)

DIRECTOR: D. JOSÉ RAFAEL DÍAZ HERNÁNDEZ

MINISTERIO DE FOMENTO

PLANO

**RED DE DRENAJE Y CAUCES**

E=1:4.000

**O-7.1**

SEPTIEMBRE 2014

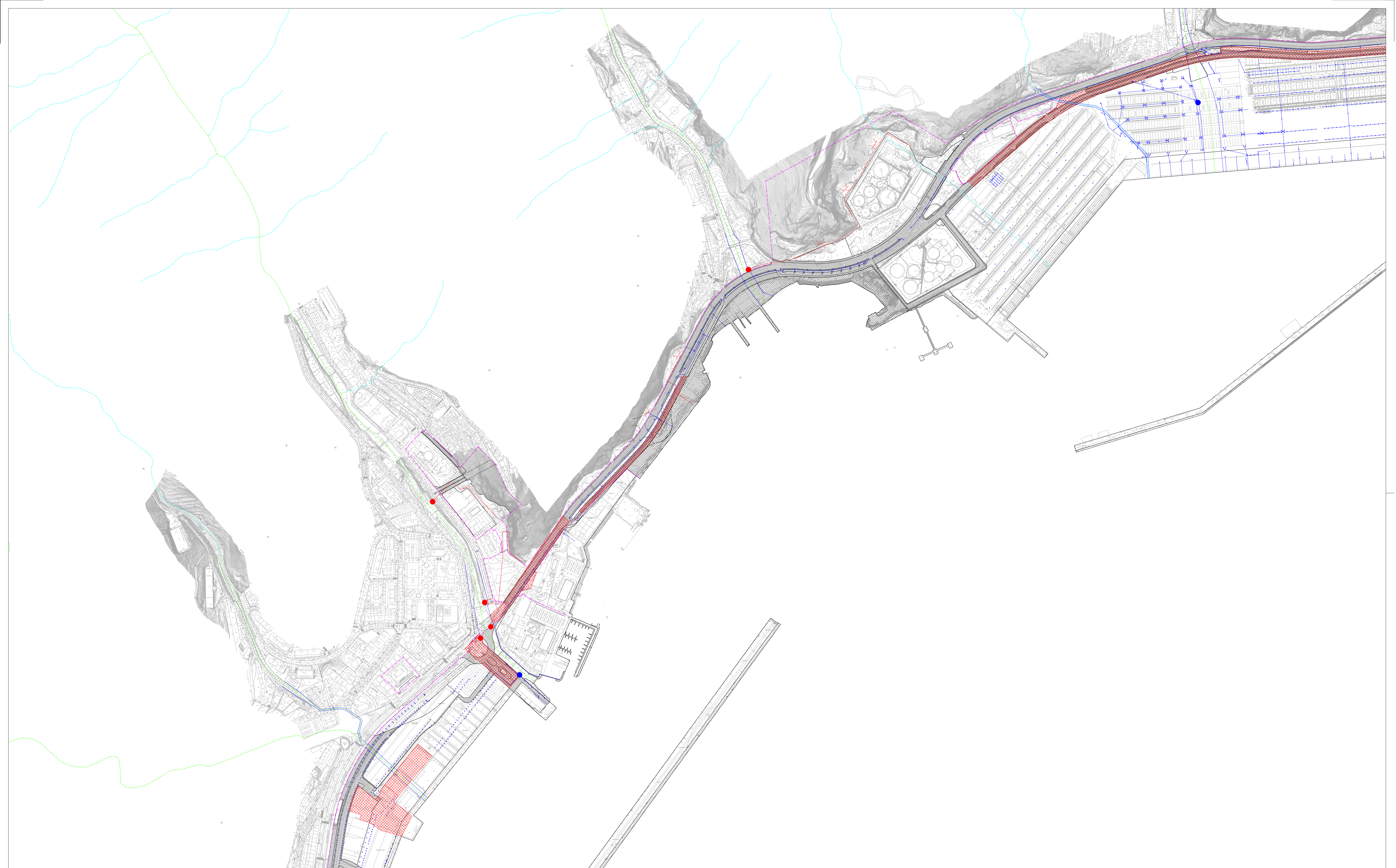

**LEYENDA**

**RED DE DRENAJE**

- INFRAESTRUCTURA DE DRENAJE EXISTENTE
- INFRAESTRUCTURA DE DRENAJE PREVISTA
- MEJORA DE LA RED DE DRENAJE INTERIOR EXISTENTE

- CANALIZACIÓN DE DRENAJE
- AZUD DE RETENCIÓN DE ACARREOS
- PUNTO DE INCORPORACIÓN A CAUCE
- IMBORNAL

**CONSEJO INSULAR DE AGUAS**

- CAUCES PÚBLICOS
- CAUCES NO PÚBLICOS

----- ÁMBITO DEL PLAN ESPECIAL



**PLAN ESPECIAL DEL PUERTO DE SANTA CRUZ DE TENERIFE (T.R.)**

**Puertos de Tenerife**

Autoridad Portuaria de Santa Cruz de Tenerife

DIRECTOR: D. JOSÉ RAFAEL GÁZ HERRÁNDEZ

MINISTERIO DE FOMENTO

(ORDENACIÓN)

**RED DE DRENAJE Y CAUCES**

PLANO

**O-7.2**

E=1:4.000

SEPTIEMBRE

2014

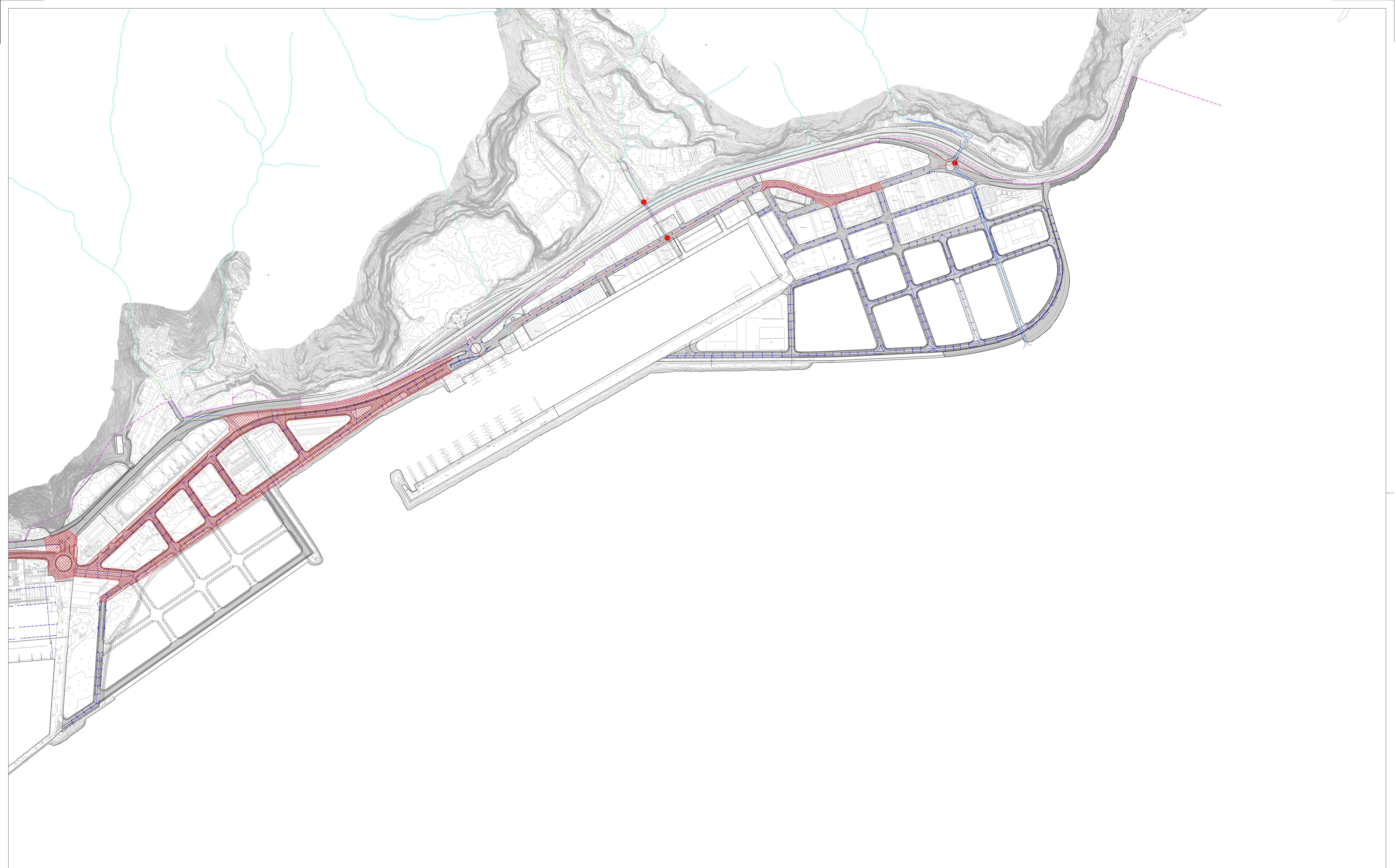

**LEYENDA**

**RED DE DRENAJE**

- INFRAESTRUCTURA DE DRENAJE EXISTENTE
- INFRAESTRUCTURA DE DRENAJE PREVISTA
- MEJORA DE LA RED DE DRENAJE INTERIOR EXISTENTE

- CANALIZACIÓN DE DRENAJE
- AZUD DE RETENCIÓN DE ACARREOS
- PUNTO DE INCORPORACIÓN A CAUCE
- IMBORNAL

**CONSEJO INSULAR DE AGUAS**

- CAUCES PÚBLICOS
- CAUCES NO PÚBLICOS

ÁMBITO DEL PLAN ESPECIAL



**PLAN ESPECIAL DEL PUERTO DE SANTA CRUZ DE TENERIFE (T.R.)**

**Puertos de Tenerife**

Autoridad Portuaria de Santa Cruz de Tenerife

DIRECTOR: D. JOSÉ RAFAEL GÁZ HERRÁNDEZ

MINISTERIO DE FOMENTO

(ORDENACIÓN)

**RED DE DRENAJE Y CAUCES**

PLANO

**O-7.3**

E=1:4.000

SEPTIEMBRE

2014