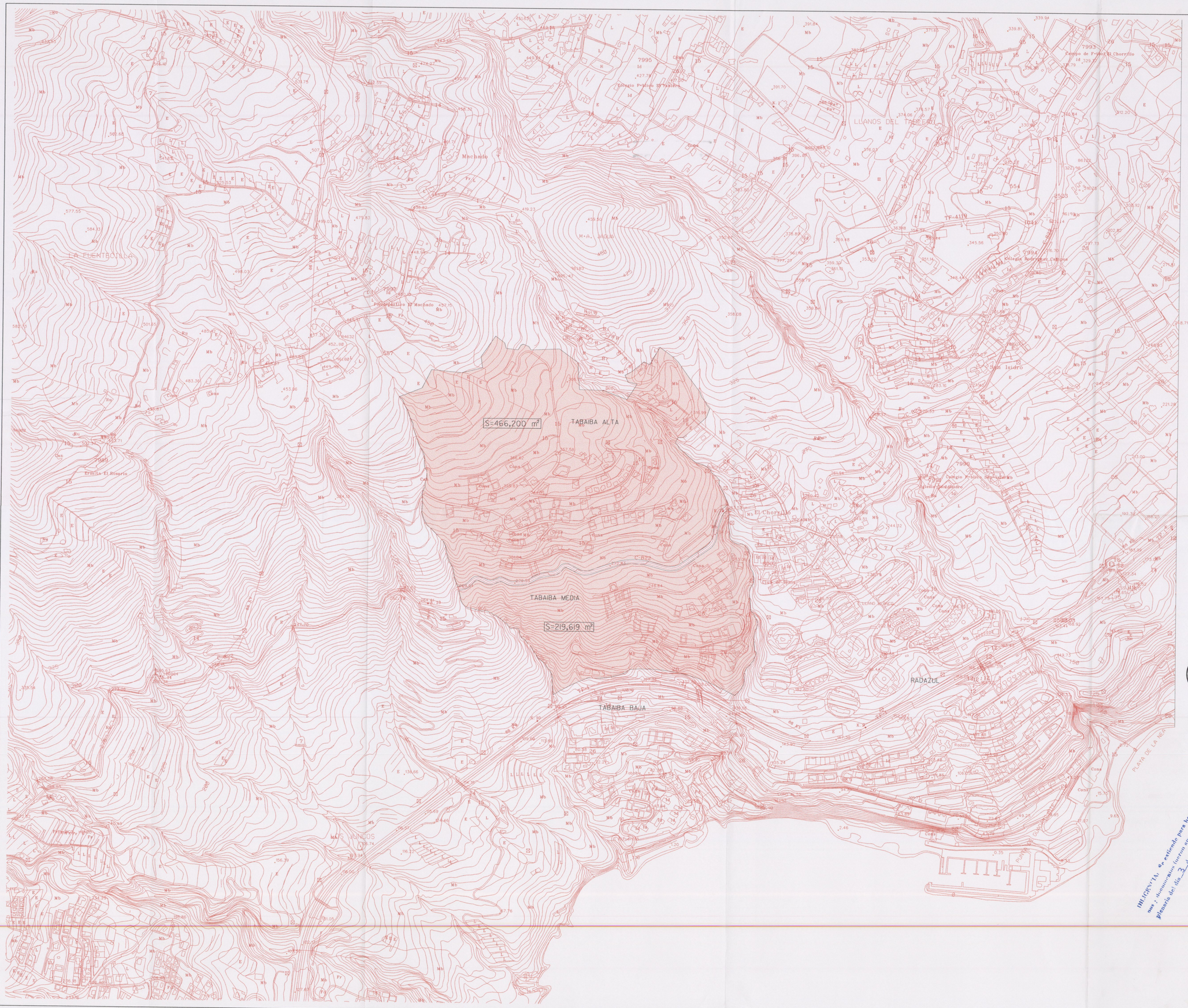

SUELO URBANO

UNIDAD DE ACTUACIÓN	
PARAMETROS DE APROVECHAMIENTO:	
* USO CARACTERÍSTICO:	RESIDENCIAL UNIFAMILIAR
* APROVECHAMIENTO MEDIO:	0,42 m²/m²
* CAPACIDAD MÁXIMA ALOJATIVA:	5.500 HABITANTES

N

AYUNTAMIENTO DE
EL ROSARIO

Aprobado definitivamente por la Comisión de Ordenación del Territorio y Medio Ambiente de Canarias mediante acuerdo de fecha: 27 JUN. 2000

MODIFICACIÓN DE NORMAS SUBSIDIARIAS DE PLANEAMIENTO EN EL ÁMBITO DE TABAIBA MEDIA Y ALTA

(Unidad de actuación en suelo urbano)

ÁMBITO DE LA MODIFICACIÓN Y CLASIFICACIÓN DEL SUELO

PLANO DE ORDENACIÓN
E=1/5000

1

Arquitectos

RUBÉN HENRÍQUEZ GUIMERÁ
AURELIO HERNÁNDEZ MARTÍNEZ

OCTUBRE 1999

INFORMADA: es exclusiva para hacer constar que estas planos y documentos fueron aprobados por el Ayuntamiento en sesión plenaria del día 3 de DICIEMBRE de 1922
EL SECRETARIO,