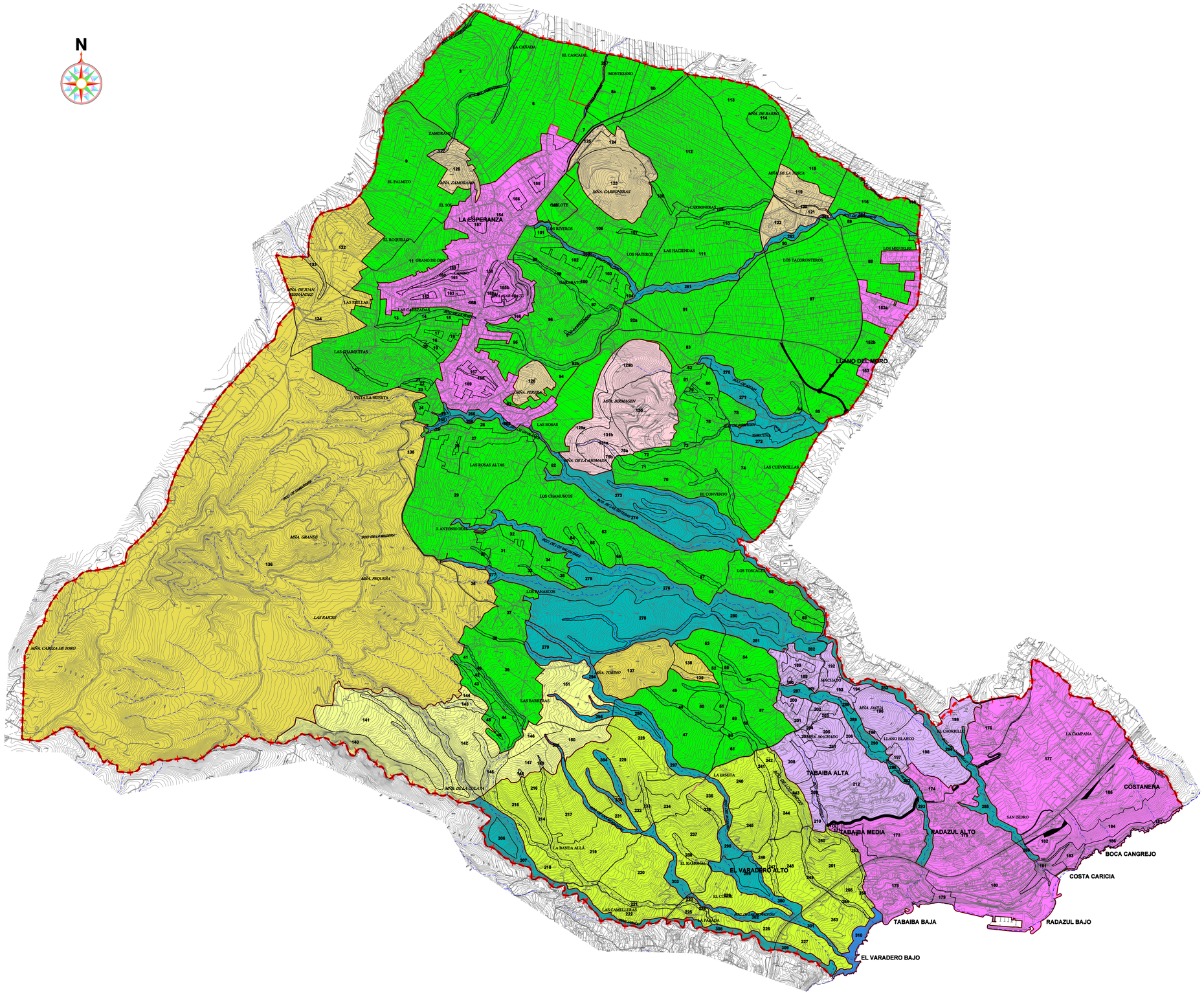
N
LA ESPERANZA
LLANO DEL MORO
TABAIBA ALTA
TABAIBA MEDIA
RADAZUL ALTO
COSTANERA
BOCA CANGREJO
COSTA CARICIA
RADAZUL BAJO
TABAIBA BAJA
EL VARADERO ALTO
EL VARADERO BAJO
LA CAÑADA
EL CASCAJAL
MONTESANO
ZAMORANO
EL PALMITO
MIÑA. ZAMORANO
EL SOL
EL ROQUILLO
GRANO DE ORO
CAMINO
LAS EREILAS
LAS CARRETAS
LAS CHARQUETAS
VISTA LA HUERTA
MIÑA. DE JUAN FERNANDEZ
MIÑA. CARBONERAS
GARLOTE
LAS RIVEROS
LAS HACIENDAS
LOS NATIEROS
CARBONERAS
MIÑA. DE BARRO
MIÑA. DE LA TEJICA
LOS TACORONTEROS
LOS MIGUELES
MIÑA. PERULA
LAS ROSAS
MIÑA. BIRMAGEN
MIÑA. DE LA AROMADA
LAS ROSAS ALTAS
LAS CUEVICELAS
LOS CHAMUSCOS
EL CONVENTO
J. ANTONIO DIAZ
MIÑA. GRANDE
MIÑA. PEQUEÑA
LAS RAICES
MIÑA. CABEZA DE TORO
LOS TOSCALES
LOS PANASCOS
MIÑA. TORINO
LAS BARRIQUAS
MIÑA. DE LA CUCULA
MACHAÑO
MIÑA. MACHADO
LLANO BLANCO
EL CHORRILLO
LA CAMPANA
SAN ISIDRO
LA ERMITA
LA BANDA ALLÁ
EL RASPIGAL
EL CORTE
LAS CAMELLERAS
LA PARAMA
MIÑA. GRANDE
RIDO DE LA MADERA
RIDO DE LAS MACHORRAS
RIDO DE LA AROMADA
RIDO DE LA CUCULA
RIDO DE LA CAÑADA
RIDO DE LA CAÑADA
RIDO DE LA CAÑAD