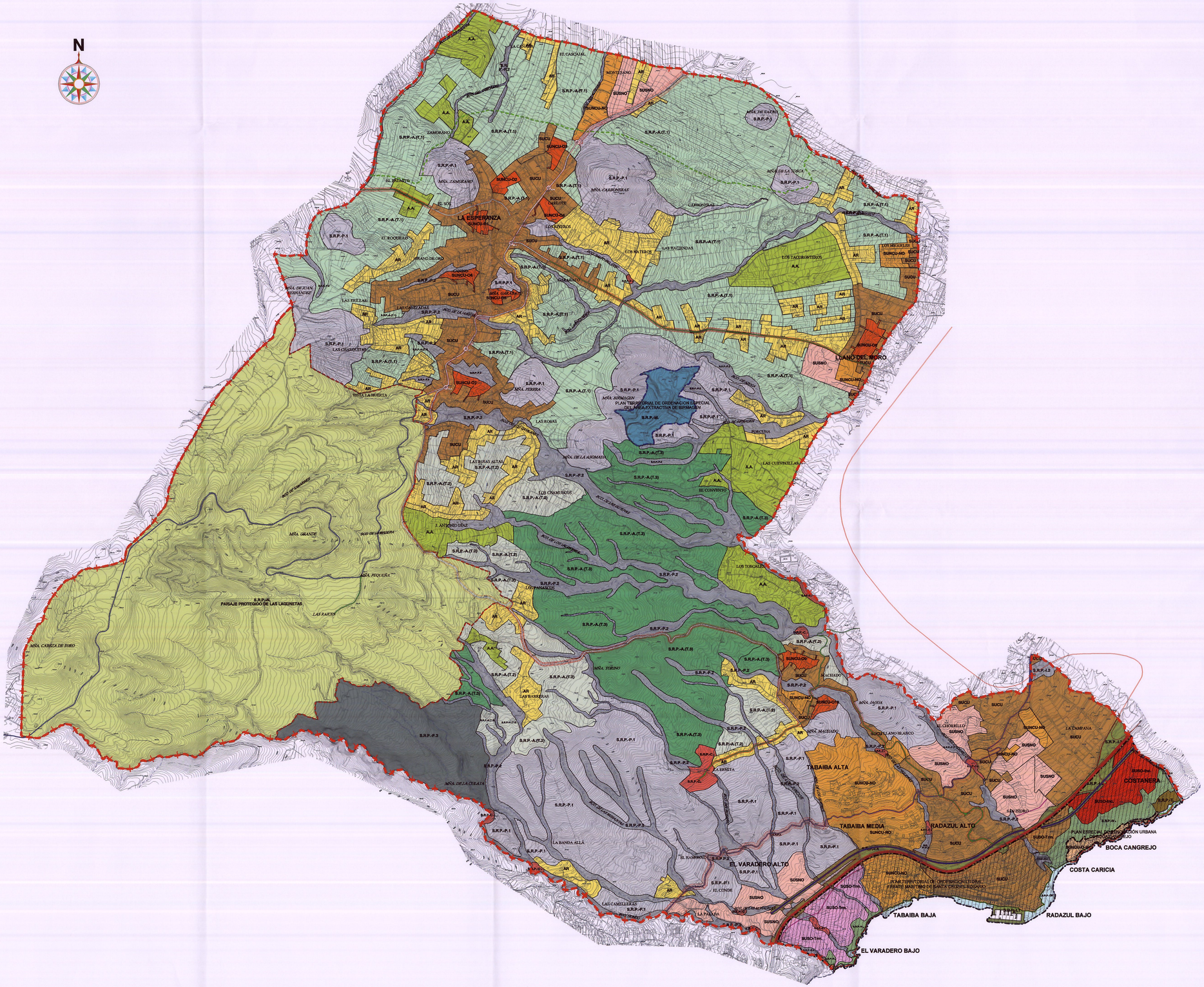

LEYENDA:

SUELO URBANO

- SUCU — CONSOLIDADO POR LA URBANIZACIÓN (CON ORDENACIÓN DIRECTA)
- SUNCU-O — NO CONSOLIDADO POR LA URBANIZACIÓN (ORDENADO POR PGO)
- SUNCU-NO — NO CONSOLIDADO POR LA URBANIZACIÓN (REMITIDO A PLANEAMIENTO)
- SUNCU-O-R — NO CONSOLIDADO POR LA URBANIZACIÓN DE RENOVACIÓN URBANA

SUELO URBANIZABLE

- SUSNO — SECTORIZADO NO ORDENADO
- SUSO-Inc — SECTORIZADO ORDENADO INCORPORADO
- SUSO-Trm — SECTORIZADO ORDENADO EN TRAMITACIÓN

SUELO RÚSTICO

PROTECCIÓN AMBIENTAL

- $S.R.P.-N_1$ — PROTECCIÓN NATURAL (L.E.N.A.C.) Plan Especial de Protección del Paisaje Protegido de Las Lagunetas
- $S.R.P.-N_2$ — PROTECCIÓN NATURAL-ECOLÓGICA
- S.R.P.-P1 — PROTECCIÓN PAISAJÍSTICA
- S.R.P.-P2 — PROTECCIÓN PAISAJÍSTICA-BARRANCOS
- S.R.P.-P3 — PROTECCIÓN PAISAJÍSTICA DE BOSQUES
- $S.R.P.-C_1$ — PROTECCIÓN CULTURAL (Ermita de Ntra. Señora del Rosario y Casa del Pirata Amaro Pargo)
- $S.R.P.-C_2$ — PROTECCIÓN CULTURAL (Yacimientos Arqueológicos)
- S.R.P.-ZM — PROTECCIÓN COSTERA

PROTECCIÓN ECONÓMICA

- $S.R.P.-A_{T.1}$ — PROTECCIÓN AGRARIA (TRADICIONAL 1)
- $S.R.P.-A_{T.2}$ — PROTECCIÓN AGRARIA (TRADICIONAL 2)
- $S.R.P.-A_{T.3}$ — PROTECCIÓN AGRARIA (TRADICIONAL 3)
- S.R.P.-M — PROTECCIÓN MINERA
- S.R.P.-I — PROTECCIÓN DE INFRAESTRUCTURAS
- PROTECCIÓN DE INFRAESTRUCTURAS COMPATIBLE

ASENTAMIENTOS

- A.R. — ASENTAMIENTO RURAL
- A.A. — ASENTAMIENTO AGRÍCOLA

PROTECCIÓN TERRITORIAL

- S.R.P.-T — TERRITORIAL

ÁMBITOS SINGULARES

- TÉRMINO MUNICIPAL
- ESPACIO NATURAL y Lugar de Importancia Comunitaria (L.I.C.)
- Área Importante para las Aves (I.B.A.S.)
- PLAN TERRITORIAL DE ORDENACIÓN ESPECIAL DEL ÁREA EXTRACTIVA DE BIRMAGEN
- DESLINDE MARÍTIMO TERRESTRE
- ZONA DE SERVIDUMBRE DE PROTECCIÓN (100 m. en S.Ur. y 20 m. en S.U.)
- ZONA DE INFLUENCIA (500 m.)
- PLAN ESPECIAL DE RENOVACIÓN URBANA DE BOCA CANGREJO SUELO URBANO NO CONSOLIDADO ORDENADO DE RENOVACIÓN URBANA
- PLAN TERRITORIAL DE ORDENACIÓN LITORAL FREINTE MARÍTIMO DE SANTA CRUZ-EL ROSARIO

La Comisión de Ordenación del Territorio y Medio Ambiente de Canarias, acordó la APROBACIÓN DEFINITIVA del presente expediente en sesión de fecha

29 MAR 2010

Santa Cruz de Tenerife

La Secretaria de la Comisión
Belén Díaz Elías
P.A.
Demetria Gopica Marichal

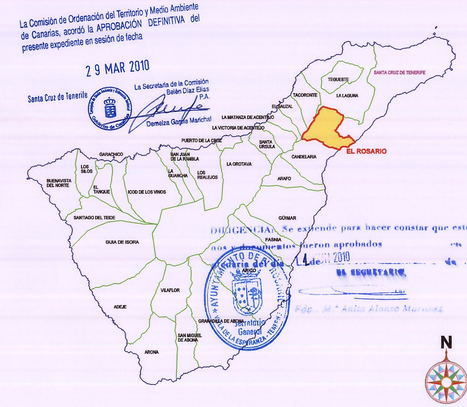

DILIGENCIA.- Se extiende para hacer constar que estos planos correspondientes fueron aprobados en sesión de fecha 29 de marzo de 2010

EL SECRETARIO,

Fdo.: Mª Anita Alonso Martínez

REVISIÓN

PLAN GENERAL DE ORDENACIÓN DE EL ROSARIO

CONSEJERÍA DE MEDIO AMBIENTE Y ORDENACIÓN TERRITORIAL — CABILDO INSULAR DE TENERIFE — GESPLAN — AYUNTAMIENTO DE EL ROSARIO

TEXTO REFUNDIDO SEGÚN ACUERDO COTMAC 29 DE MARZO DE 2.010
ADAPTACIÓN A LA LEY DE DIRECTRICES

INFORMACIÓN

EL PGOU DE 2003
CLASIFICACIÓN GENERAL DEL SUELO

ESCALA: 1/15.000 — PLANO Nº: **I-23**

ABRIL 2.010 — **ESTUDIO LUENGO S.L.**