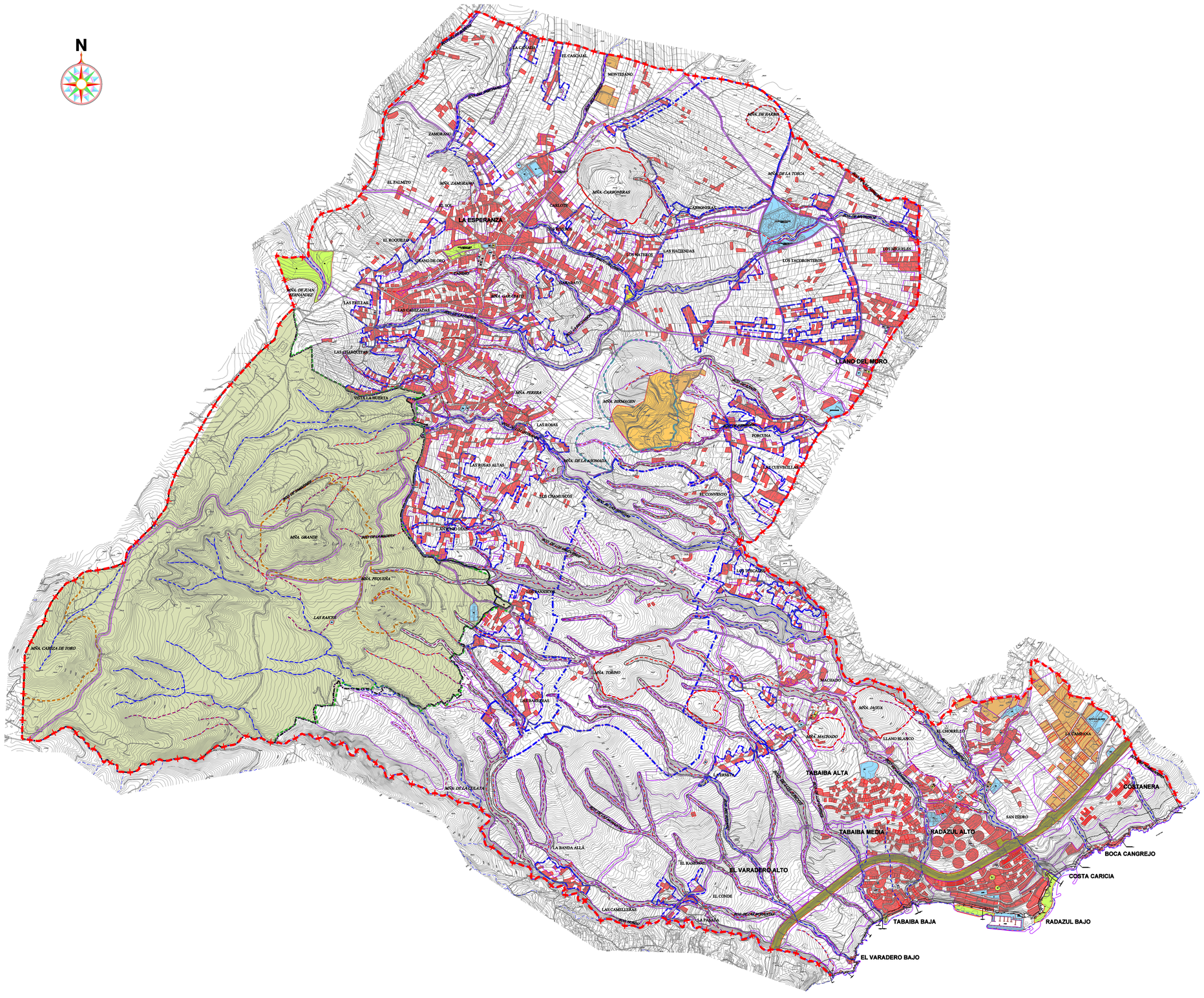

LEYENDA:

- LÍMITE TÉRMINO MUNICIPAL
- DESLINDE VIGENTE
- DESLINDE MARÍTIMO TERRESTRE
- SERVIDUMBRE DE PROTECCIÓN (20m SU/100m SUR y SR)
- RIBERA DEL MAR
- ESTRUCTURA DE PROPIEDAD RÚSTICO
- CONOS VOLCÁNICOS
- PAISAJE PROTEGIDO DE LAS LAGUNETAS LIC-ES7020069 LAS LAGUNETAS

ESTRUCTURA DE BARRANCOS

- ESTRUCTURA BARRANCOS PRINCIPALES
- BARRANCOS PÚBLICOS
- BARRANCOS CATALOGADOS

ÁREAS URBANIZADAS

- PARCELAS RESIDENCIALES
- PARCELAS INDUSTRIALES OCUPADAS
- DOTACIONES EXISTENTES
- ZONAS VERDES EXISTENTES
- ZONA EXTRACTIVA MÑA. BIRMAGEN

- ÁMBITO DE OCUPACIÓN PREVISTO POR EL PGOU

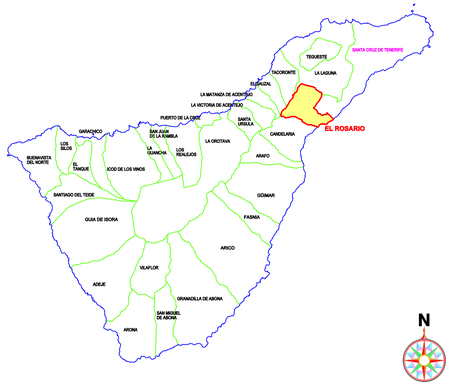

REVISIÓN

PLAN GENERAL DE ORDENACIÓN DE EL ROSARIO

CONSEJERÍA DE MEDIO AMBIENTE Y ORDENACIÓN TERRITORIAL | CABILDO INSULAR DE TENERIFE | GESPLAN | AYUNTAMIENTO DE EL ROSARIO

TEXTO REFUNDIDO SEGÚN ACUERDO COTMAC 29 DE MARZO DE 2.010

ADAPTACIÓN A LA LEY DE DIRECTRICES

INFORMACIÓN

USOS DEL SUELO

ESCALA: 1/15.000

PLANO Nº: **I-13**

ABRIL 2.010

ESTUDIO LUENGO S.L.