

ESQUEMA DE LA RED

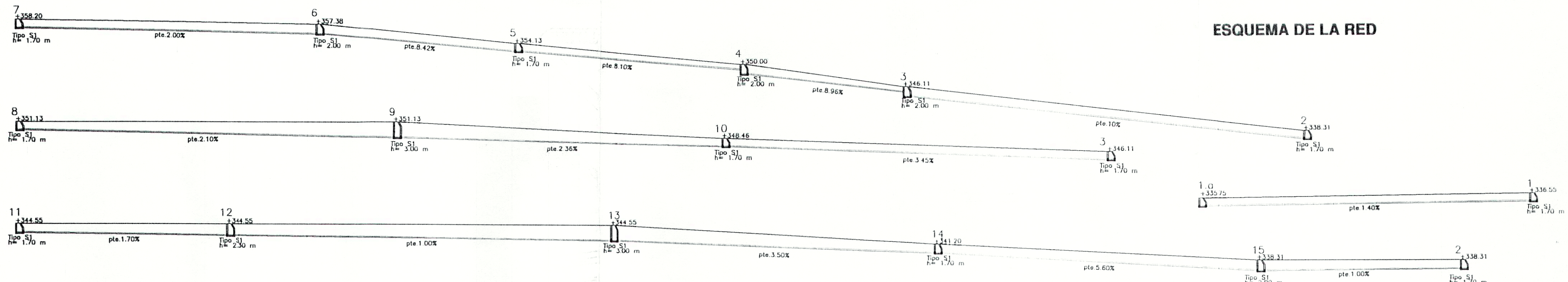

LEYENDA

- Pozo de resalto
- Pozo de registro
- ⊗ Cámara de descarga
- Canalización PVC tipo Teja
- ◆ Límite del Plan Parcial
- Acometida a red interior de saneamiento en tubo Ø160
- Imbornal

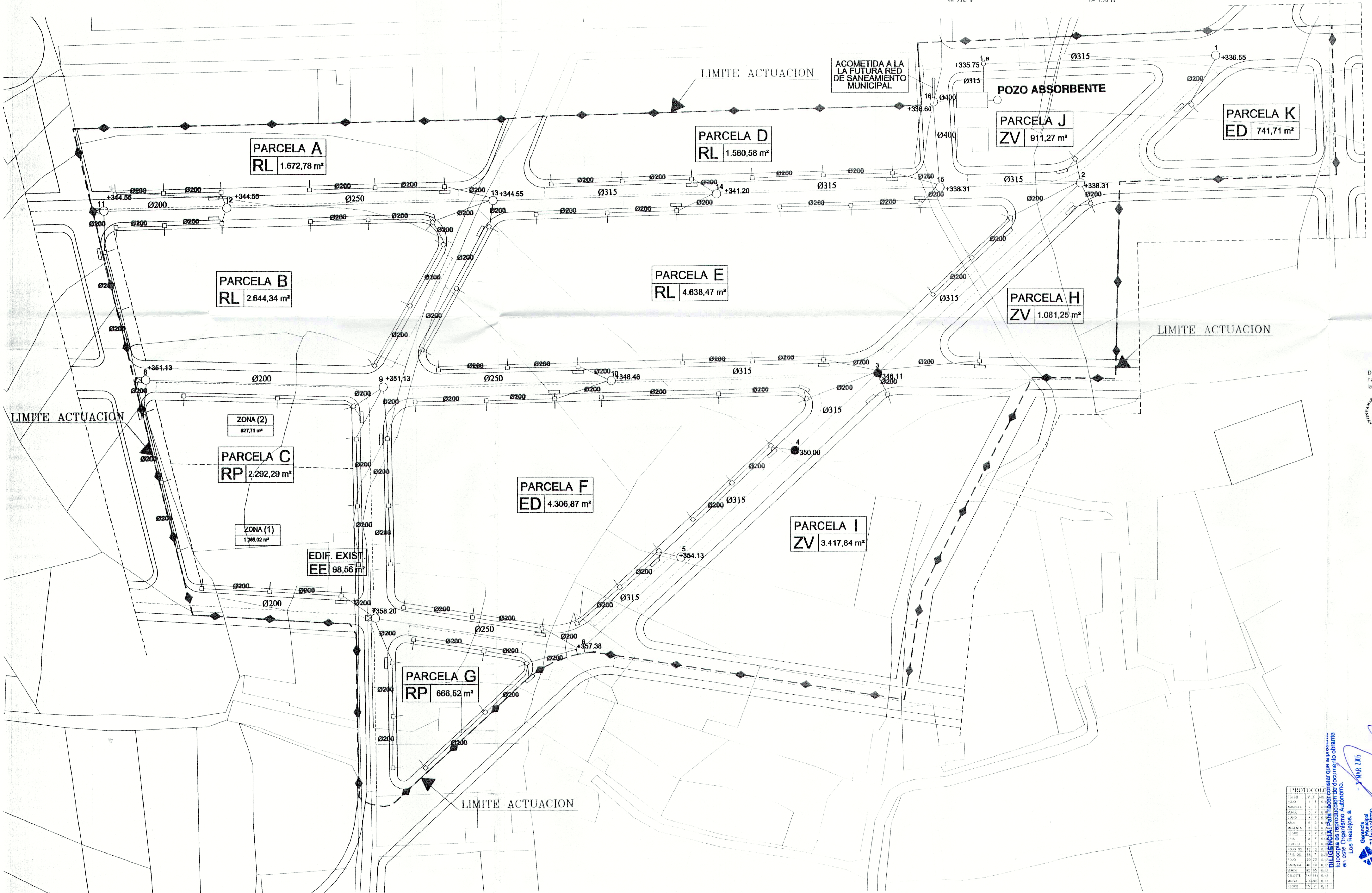

DILIGENCIA: Para hacer constar que este proyecto ha sido aprobado definitivamente por la Junta de Gobierno Local de Santa Rosa de Lima, en sesión celebrada el día 21 de Enero de 2004.

DILIGENCIA: Para hacer constar que este proyecto ha sido aprobado inicialmente por acuerdo de la Junta de Gobierno Local de Santa Rosa de Lima, en sesión celebrada el día 21 de Enero de 2004.

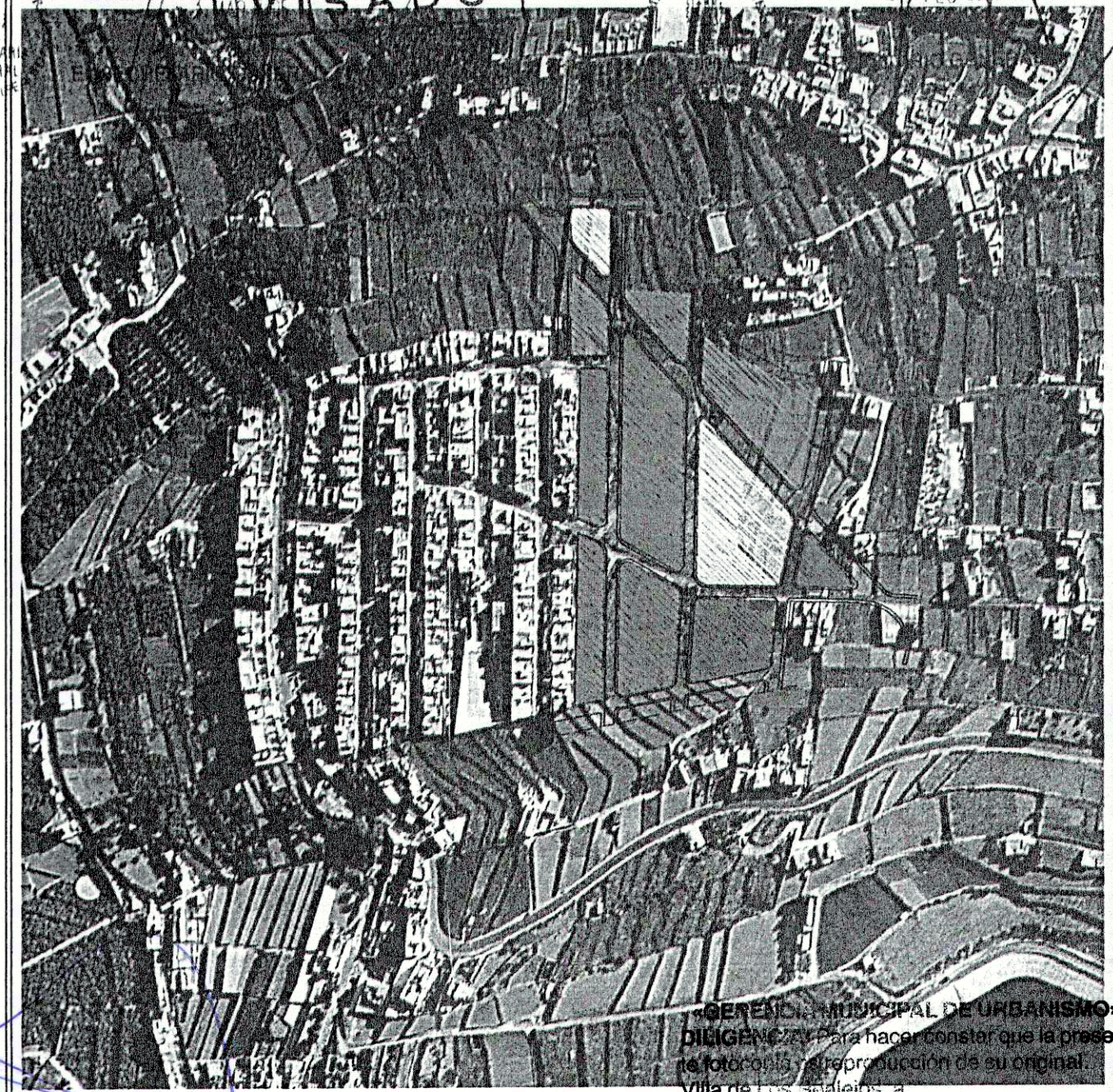

PROTÓCOLO

PROYECTO	1	1
PLANO	1	1
REVISIÓN	1	1
FECHA	1	1
ELABORADO POR	1	1
REVISADO POR	1	1
APROBADO POR	1	1
OTROS	1	1
TOTAL	1	1

DILIGENCIA: Para hacer constar que se ha verificado la existencia de los datos que se detallan en el presente documento, en el terreno que se indica.

3 MAR 2005

ESTUDIO PALES
C/SANTA ROSALIA, Nº46, 3ª, S/C DE TEL. 42151525

RED DE PLUVIALES

ELABORADO POR: CARLOS PALES DÍAZ

PROYECTO DE EJECUCIÓN DE LA RED DE PLUVIALES DEL PLAN PARCIAL DE LA GRUPO SUB-SNO-R35

PROMOTOR: C.P. V. TEYMASOL, S.L.

SITUACIÓN: LA ZAMORA

MUNICIPIO: LOS REALEJOS (TENERIFE)

Fecha: 02-20

Escala: 1/500

Proyecto: PPO10303