

### SUPERFICIE DEL PLAN PARCIAL LA GRIMONA

DETERMINACIONES	SUPERFICIES m <sup>2</sup>
-----------------	----------------------------

SISTEMAS DE ESPACIOS LIBRES DE USO Y DOMINIO PUBLICO	ZONA VERDE		ZV	5.410,36
VIALES	CALLES	11.845,38		12.322,04
	PEATONALES	476,66		
DOTACIONES (USO Y DOMINIO PUBLICO)	ESPACIO DOTACIONAL		ED	5.048,58
SUPERFICIES EDIFICABLES USO RESIDENCIAL	SUELO V.P.O. ART. 71 L.S.C.	CESIONES 10% A.M.	RP	1.366,02
		RESTO SUELO V.P.O.	RL	1.494,23
EDIFICACION EXISTENTE			EE	98,56

<b>TOTAL</b>	<b>36.275,96</b>
--------------	------------------

DILIGENCIA: Para hacer constar que este proyecto ha sido aprobado definitivamente por acuerdo de la Junta de Gobierno Local de Los Rieles.

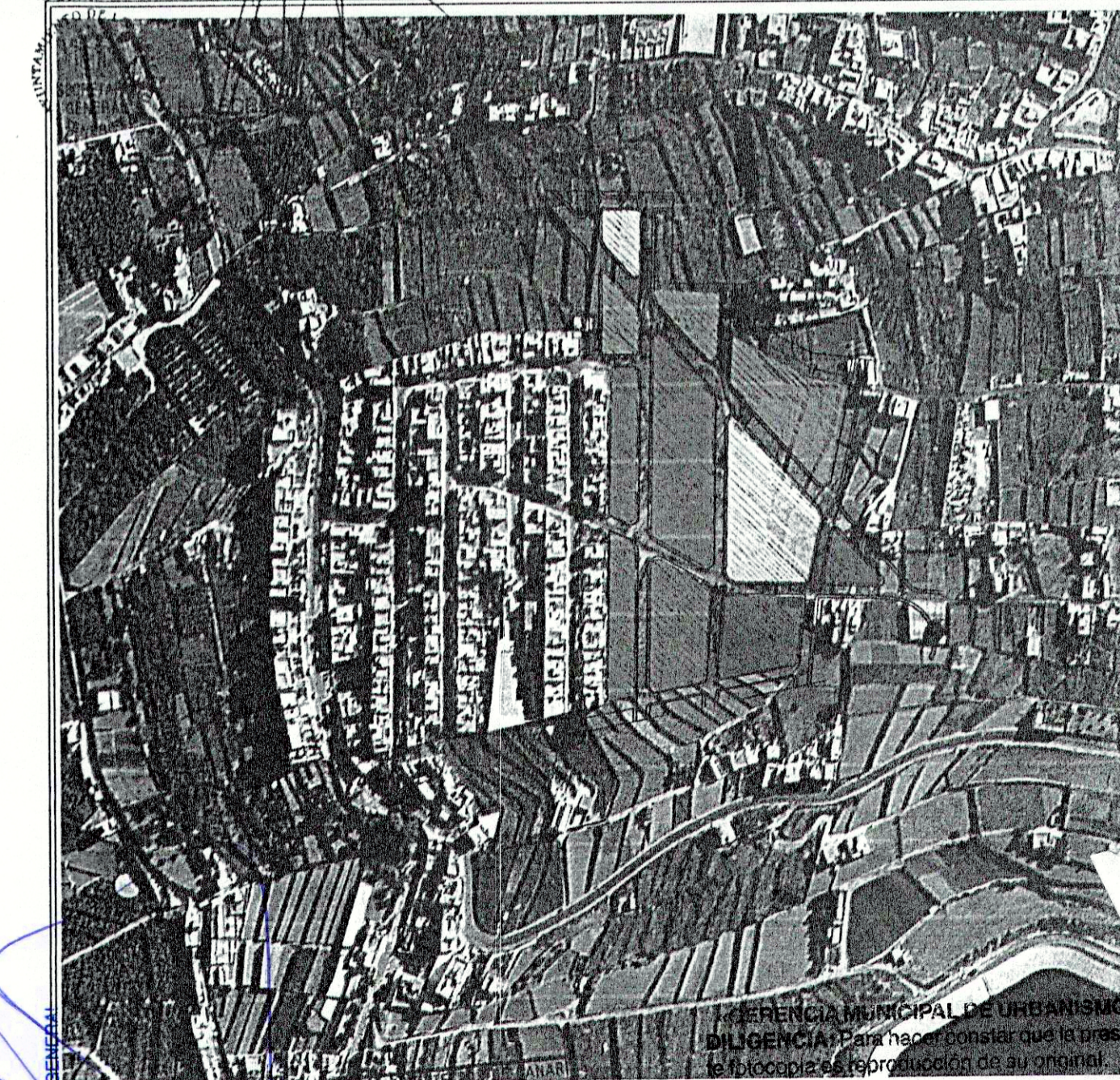

PROYECTO DE EJECUCION DE PLAN PARCIAL DE LA GRIMONA SUB-SNO-R15 PROMOTOR: C.P. V. TEYMASOL, I.A. ZAMORA MONTECITO: LOS REALES (TEYMASOL)

ESTUDIO PALES PARES PARRAS PARRAS ARCHITECTO

C/SANTA ROSA, 1443A, S/C DE TTE. 22215103

162220 18.FFR.05

VISIADO

TIPOLOGIA DE VIAS

Fecha: NOY'04

Escala: 1/50

Plano N°: 0-12.1

Plano N°: 0-12.2

Fecha: ENL.05

3 MAR 2005

SECRETARÍA DE URBANISMO

SECRETARÍA DE URBANISMO