

**SUPERFICIE DEL PLAN PARCIAL LA GRIMONA**

DETERMINACIONES		SUPERFICIES m²	
SISTEMAS DE ESPACIOS LIBRES DE USO Y DOMINIO PUBLICO	ZONA VERDE	ZV	5.410,36
VIALES	CALLES	11.845,38	12.322,04
	PEATONALES	476,66	
DOTACIONES (USO Y DOMINIO PUBLICO)	ESPACIO DOTACIONAL	ED	5.048,58
SUPERFICIES EDIFICABLES USO RESIDENCIAL	SUELO V.P.O. ART. 71 L.S.C.	CESIONES 10% A.M.	RP
		RESTO SUELO V.P.O.	1.366,02
	LIBRE	RL	1.494,23
EDIFICACION EXISTENTE		EE	98,56
<b>TOTAL</b>		<b>36.275,96</b>	

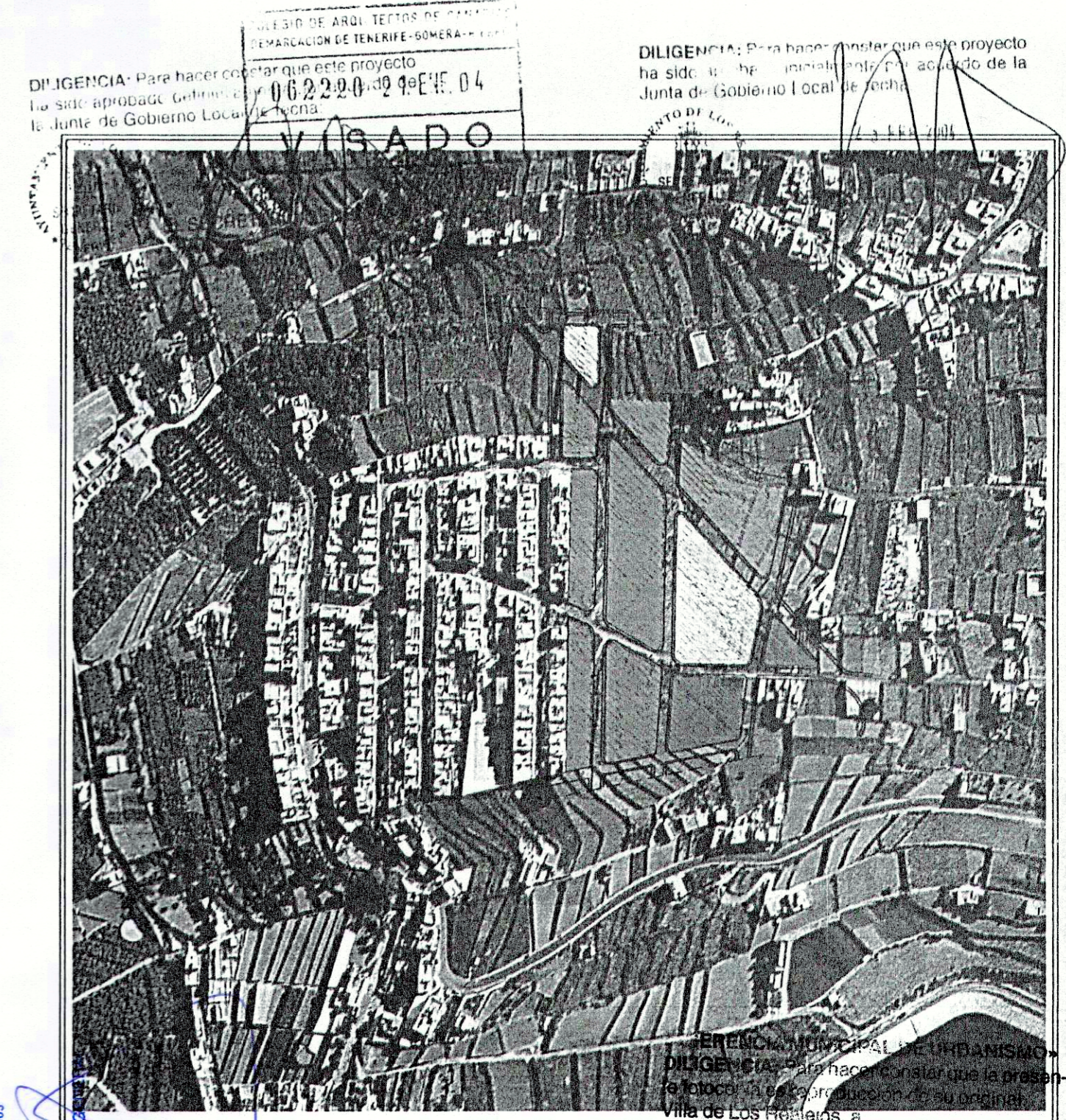

PROTICOLO

1	2	3	4	5	6	7	8	9	10	11	12	13	14	15	16	17	18	19	20	21	22	23	24	25	26	27	28	29	30	31	32	33	34	35	36	37	38	39	40	41	42	43	44	45	46	47	48	49	50	51	52	53	54	55	56	57	58	59	60	61	62	63	64	65	66	67	68	69	70	71	72	73	74	75	76	77	78	79	80	81	82	83	84	85	86	87	88	89	90	91	92	93	94	95	96	97	98	99	100
---	---	---	---	---	---	---	---	---	----	----	----	----	----	----	----	----	----	----	----	----	----	----	----	----	----	----	----	----	----	----	----	----	----	----	----	----	----	----	----	----	----	----	----	----	----	----	----	----	----	----	----	----	----	----	----	----	----	----	----	----	----	----	----	----	----	----	----	----	----	----	----	----	----	----	----	----	----	----	----	----	----	----	----	----	----	----	----	----	----	----	----	----	----	----	----	----	----	----	-----

DILIGENCIA: Para hacer constar que la presente fotocopia es reproducción de documento obrante en este Organismo Autónomo.

Los Realejos, a 3 MAR 2005

EL REGISTRO DE

ESTUDIO PALES

C/SANTA ROSALIA, Nº4894-5/C DE TEL 922151529

Plano de

SUELO PARA V.P.O. (ART. 71 L.S.C.)

Codigo PPO10303

Fecha 1 MAR 05

Escala 1/500

EL SECRETARIO DE LA GERENCIA

PROYECTO DE EJECUCION DE: PLAN PARCIAL DE LA GRIMONA

PROYECTOR: C.P. y V. TEYMASOL,

SITUACION: LA ZAMORA

MUNICIPIO: LOS REALEJOS (TENEFEE)