

SUPERFICIE DEL PLAN PARCIAL LA GRIMONA

DETERMINACIONES		SUPERFICIES m²
SISTEMAS DE ESPACIOS LIBRES DE USO Y DOMINIO PUBLICO	ZONA VERDE	ZV 5.410,36
VIALES	CALLES	11.845,38
	PEATONALES	476,66
DOTACIONES (USO Y DOMINIO PUBLICO)	ESPACIO DOTACIONAL	ED 5.048,58
	SUELO V.P.O. ART. 71 L.S.C.	CESIONES 10% A.M. RESTO SUELO V.P.O.
SUPERFICIES EDIFICABLES USO RESIDENCIAL		RP 1.366,02
		RL 1.494,23
EDIFICACION EXISTENTE		RL 10.536,17
		EE 98,56
TOTAL		36.275,96

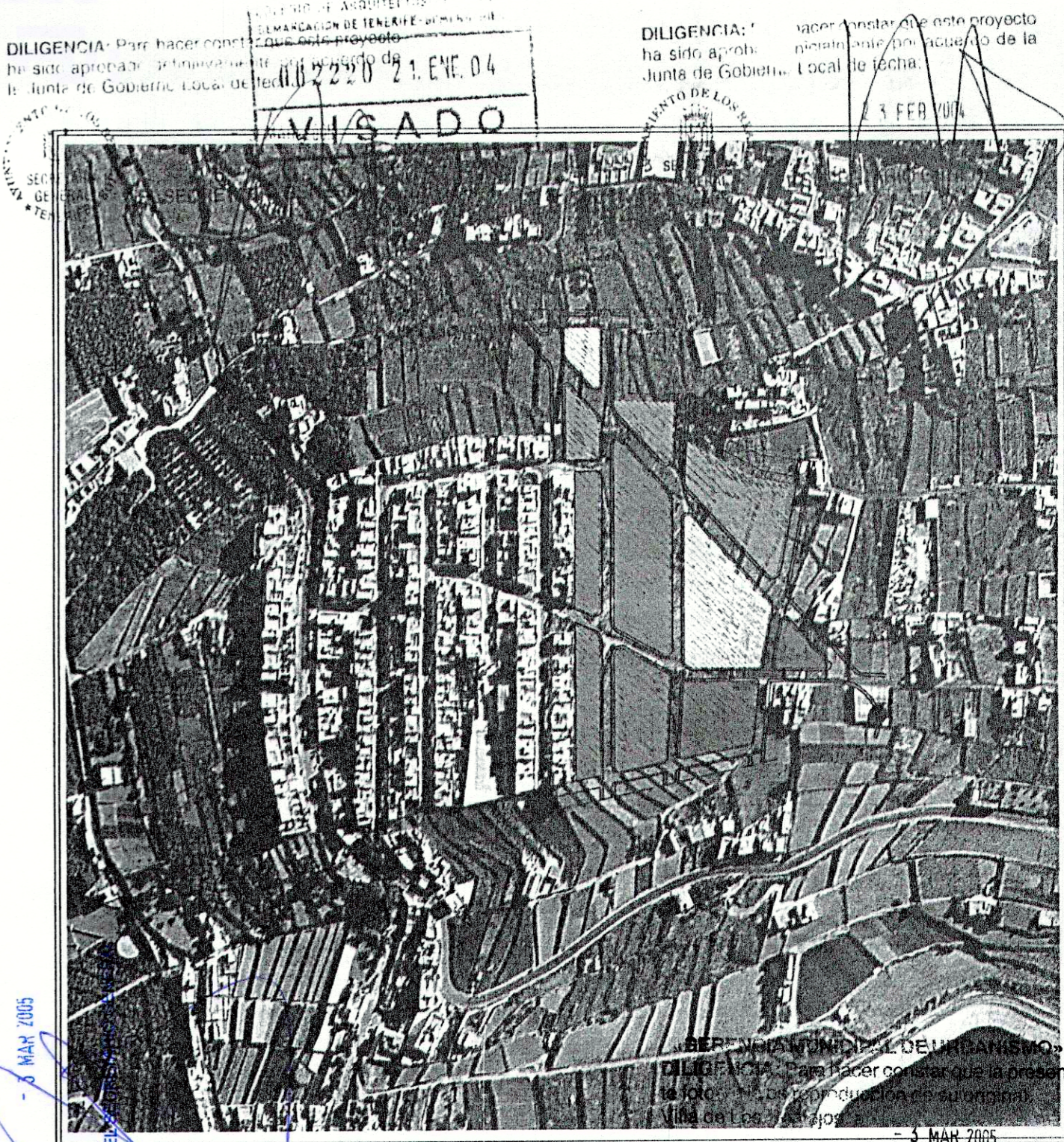

PROTOCOLO

PROYECTO	11.05
PLANIFICACION	11.05
ESTUDIO	11.05
CONSEJO	11.05
OPINION	11.05
CONTRATACION	11.05
DESARROLLO	11.05
REVISION	11.05
ACTIVACION	11.05
ENTREGA	11.05
FIN	11.05

DILIGENCIA: Para hacer constar que la presente fotocopia es reproducción de documento obrante en este Organismo Autónomo.

Los Reales, 8 MAR 2005

SECRETARIA DE LA GERENCIA

ESTUDIO PALES

C/SANTA ROSALIA, 14 Nº 37A, S/C DE TELEFONO 4301015029

Folio: 04

CESIONES

Fecha: MAR 03

Plan: 0-04

Auto: PP01.0303

Edificio: 1/500

PROYECTO DE ESCUELA DE LA GRIMONA

PLAN PARCIAL DE LA GRIMONA

SUB-SO-415

PROMOTOR: C.P. Y V. TEYMASOL, S

SITUACION: LA ZAMORA

MUNICIPIO: LOS REALES (TENERIFE)