

SUPERFICIE DEL PLAN PARCIAL LA GRIMONA

DETERMINACIONES		SUPERFICIES m ²	
SISTEMAS DE ESPACIOS LIBRES DE USO Y DOMINIO PUBLICO	ZONA VERDE	ZV	5.410,36
VIALES	CALLES	11.845,38	12.322,04
	PEATONALES	476,66	
DOTACIONES (USO Y DOMINIO PUBLICO)	ESPACIO DOTACIONAL	ED	5.048,58
	SUPERFICIES EDIFICABLES USO RESIDENCIAL	SUELO V.P.O. ART. 71 L.S.C.	RP
		CESIONES 10% A.M. RESTO SUELO V.P.O.	RL
	LIBRE	RL	10.536,17
EDIFICACION EXISTENTE		EE	98,56
TOTAL			36.275,96

DILIGENCIA: Para hacer constar que el presente documento es una copia de un documento original que se encuentra en el expediente de la Junta de Gobierno Local de fecha 20.ENE.04

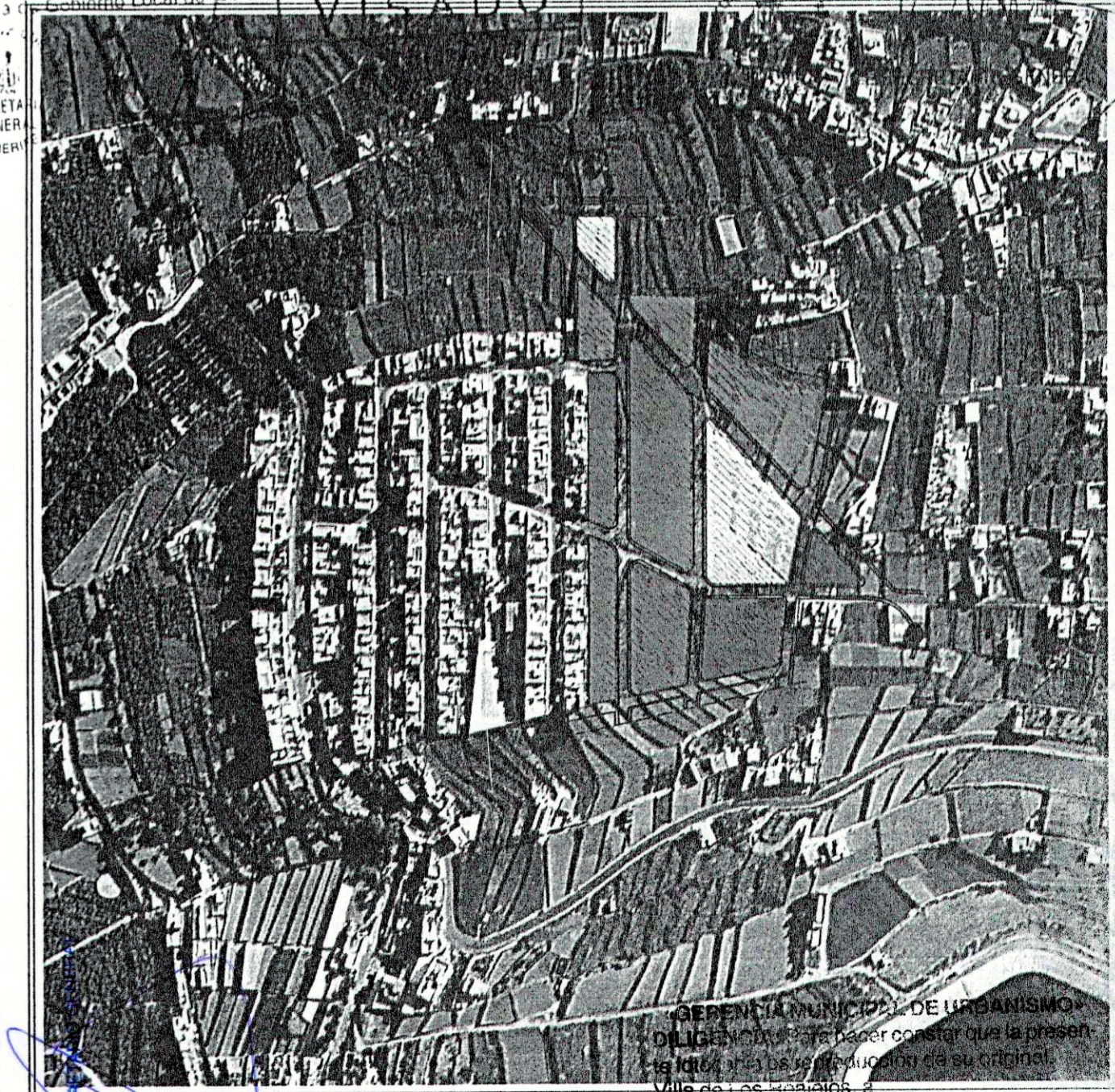

PROTICOLO

COLAR	07	1	01/04
REDO	11	1	01/02
AMARILLO	21	1	01/04
VERDE	22	1	01/04
ROJO	23	1	01/04
ANIL	24	1	01/04
ROSA	25	1	01/04
GRIS	26	1	01/04
NEGRO	27	1	01/04
BLANCO	28	1	01/04
ROJO OS.	29	1	01/04
ROJO	30	1	01/04
VERDE	31	1	01/04
ANIL	32	1	01/04
ROSA	33	1	01/04
GRIS	34	1	01/04
NEGRO	35	1	01/04
BLANCO	36	1	01/04

DILIGENCIA: Para hacer constar que la presente fotocopia es reproducción de documento obrante en este Organismo Autónomo.

ESTUDIO PALES
C/SANTA ROSALIA, 144.354. S/C DE TEL. 922151525

ZONIFICACION

PROYECTO DE EJECUCION DE PLAN PARCIAL DE LA GRIMONA
PRONOTARIO: C.P. y V. TEYMASOL, LA ZAMORA
MUNICIPIO: LOS REALESIOS (TENERIFE)

Fecha: 20 MAR 03
Plano N°: 0-02
Escala: 1/500

ARQUITECTO: CARLOS PALES DARIAS