TOPOGRAFICO

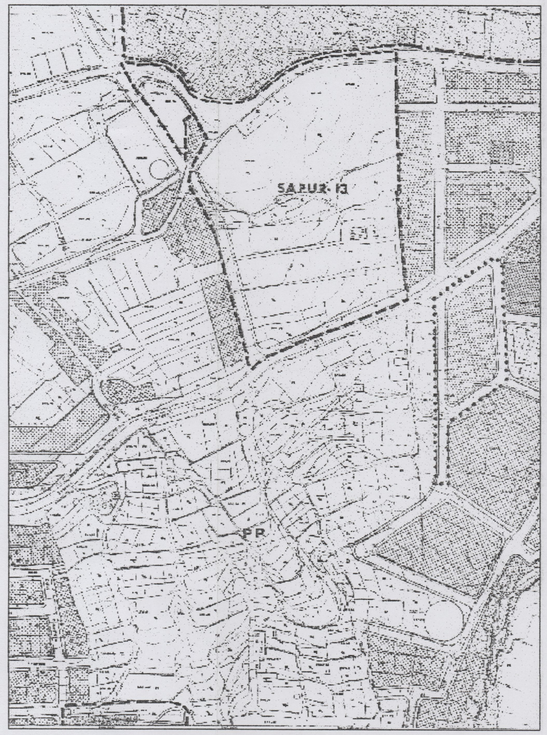

DELIMITACION SEGUN NN.SS.
E=1/5000

DILIGENCIA: Este expediente / proyecto se aprobó inicialmente en fecha 17 AGO. 2001 por Resolución de la Alcaldía
EL SECRETARIO

DILIGENCIA: Este expediente / proyecto se aprobó provisionalmente en fecha - 5 ABR. 2002 por Resolución de la Alcaldía
Los Realejos, a 5 ABR. 2002
EL SECRETARIO

DILIGENCIA.- Este expediente/proyecto se aprobó definitivamente en fecha 30 SET. 2002 por acuerdo del Pleno
EL SECRETARIO

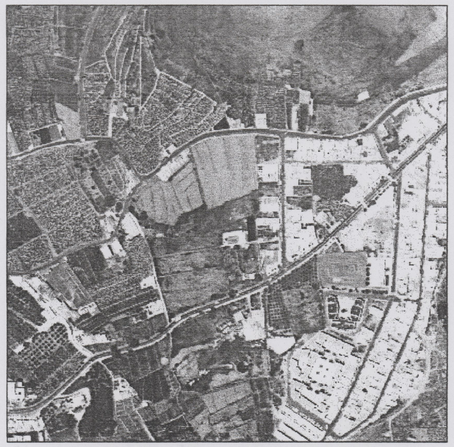

FOTOGRAFIA AEREA

REPORTAJE FOTOGRAFICO

COLEGIO DE ARQUITECTOS DE CANARIAS
DEMARCACION DE TENERIFE-GOMERA-HIERRO
053454 10.MAY 01
VISADO

ARQUITECTO: FERNANDO HERNANDEZ GARCIA	C/ Santo Domingo Nº 1, Edificio El Muelle Piso 1-6 Puerto de la Cruz Santa Cruz de Tenerife Telefono-Fax: 38-41-18
PROYECTO: PLAN PARCIAL S.A.P.U.R.-13	Sustituido por: / Sustituye a:
SITUACION: LA MONTAÑA. LOS REALEJOS.	FECHA: FEBRERO-01
PROMOTOR: DRAGADOS INMOBILIARIA S.A.	ESCALA: 1:1000
PLANO DE: TOPOGRAFICO	PLANO Nº: 1