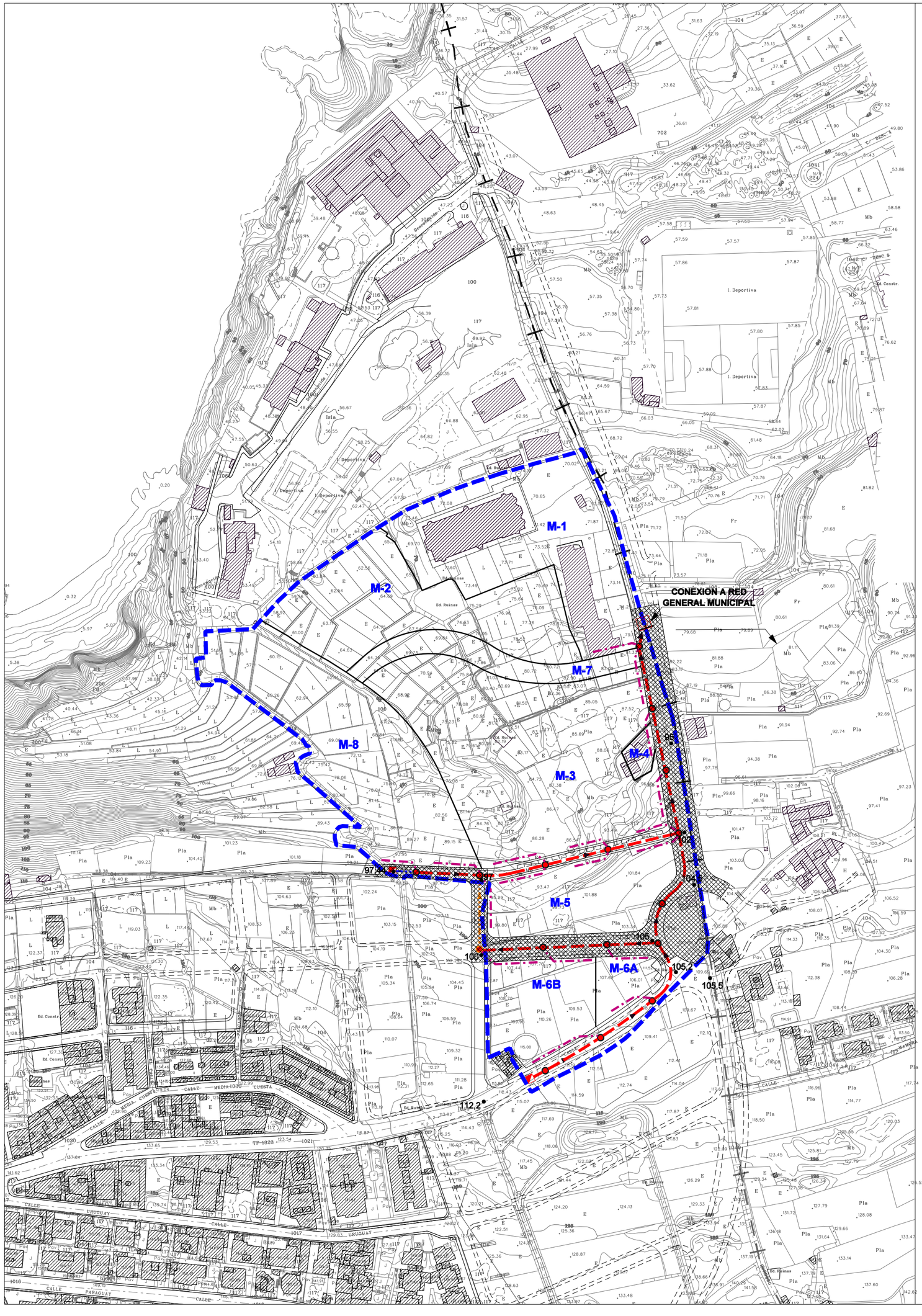

RED SECUNDARIA 300 mm

RED TERCIARIA 200 mm AGUAS NEGRAS

POZO DE REGISTRO 300 mm

CAMARA DE LIMPIEZA 0,6 m3

81'0 RASANTE DE LA CALLE

CONEXION A RED GENERAL MUNICIPAL

CONDICIONADO AL ESTABLECIMIENTO DE UN CONCIERTO CON EL SECTOR COLINDANTE

AMBITO AFECTADO POR EL TRAZADO DEL COLECTOR DE IMPULSION DE LA ROMANTICA Y POR EL COLECTOR COMARCAL DE LOS REALEJOS SUJETO A LA EXIGENCIA DE COMPATIBILIDAD CON EL TRAZADO Y RASANTEADO DE LA NUEVA RED DE SANEAMIENTO.

ILMO. AYUNTAMIENTO DE LOS REALEJOS

ADAPTACION AL PTOTT DE LA ORDENACION DETALLADA DEL SUB-SO T.1

(CUMPLIMENTACIÓN DEL APARTADO TERCERO DEL ANEXO DEL ACUERDO DE LA COTMAC DE 5 DE ABRIL DE 2004 EN LO QUE SE REFIERE AL ÁMBITO DEL SUB-SO T.1)

PLANOS DE ORDENACION

ESQUEMA DE LA RED DE ALCANTARILLADO DE AGUAS NEGRAS

PLANO Nº

O-5A

CLAVE: 017-08-III

EQUIPO REDACTOR

DIRECCION Y COORDINACION: D. JAVIER DOMINGUEZ ANADON

COLABORADORES: J.D.A. & ASOCIADOS S.L., HYDRA CONSULTORES S.L., INMACAN S.L., ARCOIMPACTO S.L.

MARIA JOSE DOMINGUEZ POCIELLO, SONIA VECIANA BOVE (ARQUITECTOS)

DELINEACION: DANIEL HERRERA IZQUIERDO,EDUARDO HENRIQUEZ GONZALEZ

ADMINISTRACIÓN: MERCEDES DIAZ TELA

ESCALA 1:2.000

JULIO 2008