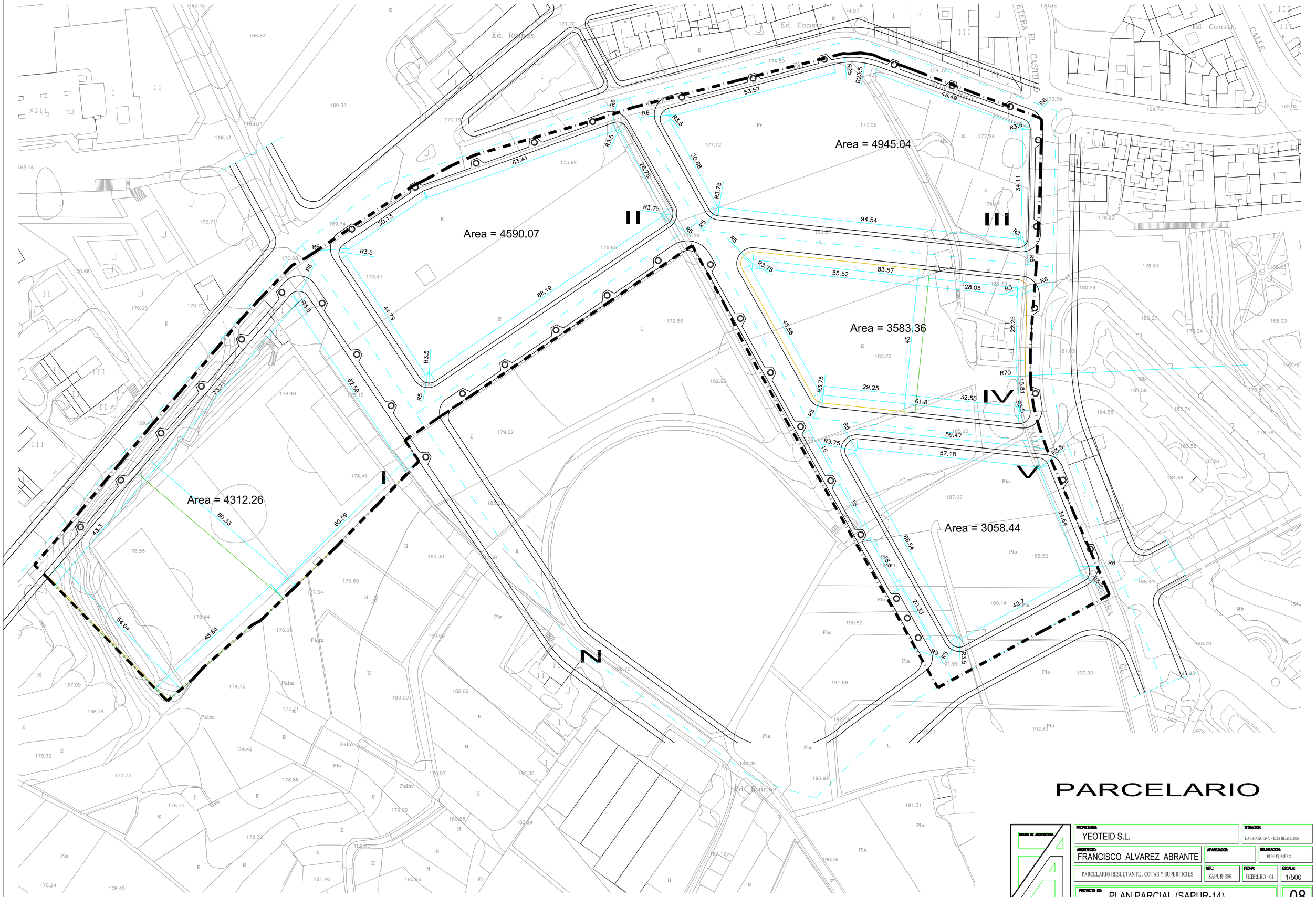

PARCELARIO

ESTUDIO DE ARQUITECTURA	PROPIETARIO: YEOTEID S.L.		SITUACION: LA LONGUERA - LOS REALEJOS
	ARQUITECTO: FRANCISCO ALVAREZ ABRANTE	APAREJADOR:	DELINEACION: PIPE FUMERO
	PARCELARIO RESULTANTE , COTAS Y SUPERFICIES	REF.: SAPUR-306	FECHA: FEBRERO-01 / ESCALA: 1/500
	PROYECTO DE: PLAN PARCIAL (SAPUR-14)		08

Ctra Grl.La Rdna-La Perdoma.LA OROTAVA
Telefono:922-330020-Fax:922-330107