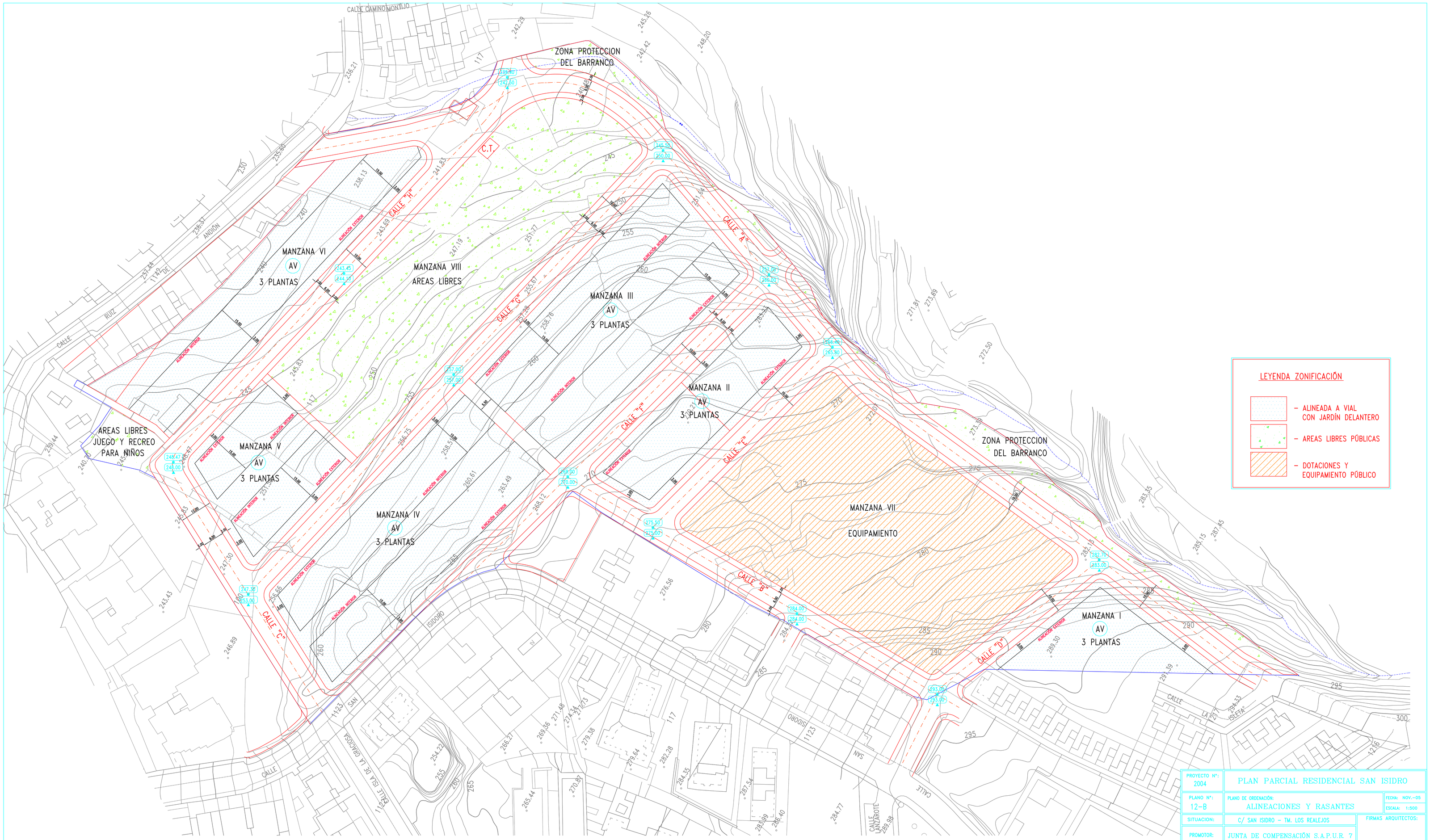

PROYECTO Nº: 2004	PLAN PARCIAL RESIDENCIAL SAN ISIDRO	
PLANO Nº: 12-B	PLANO DE ORDENACIÓN: ALINEACIONES Y RASANTES	FECHA: NOV.-05 ESCALA: 1:500
SITUACION:	C/ SAN ISIDRO - TM. LOS REALEJOS	FIRMAS ARQUITECTOS:
PROMOTOR:	JUNTA DE COMPENSACIÓN S.A.P.U.R. 7	
ARQUITECTOS:	D. VIDAL RUIZ GONZALEZ. D. ANTONIO DOMINGUEZ RODRIGUEZ.	
DELINEANTE:	MELACHOS ARMIDO YANELA	

TELEFONO - FAX: 922-35-49-60 | email: v.a.arq@oem.es | C/ SANTIAGO CUADRADO Nº 3 - 1º | C.P. 38006 | SANTA CRUZ DE TENERIFE