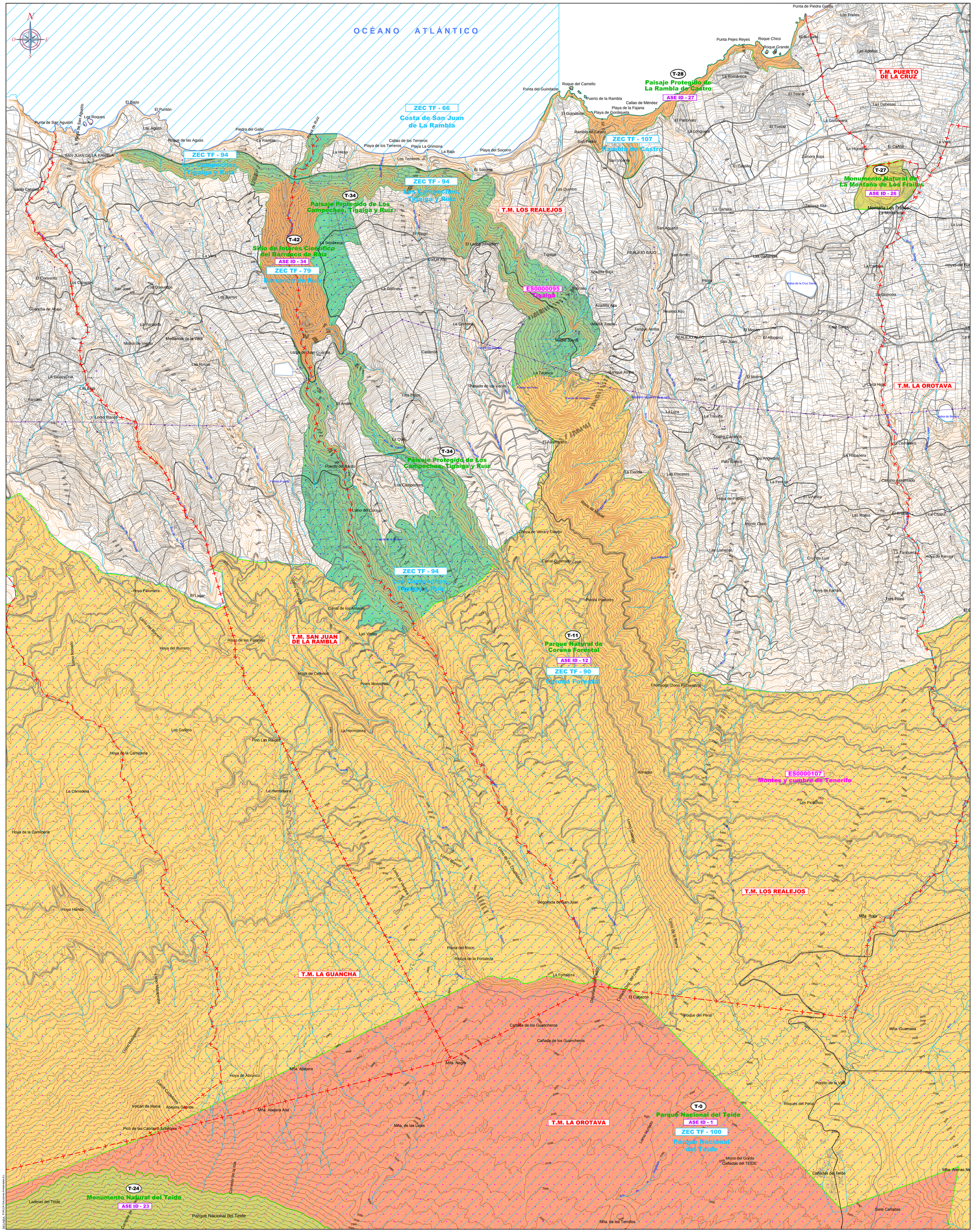

LEYENDA:

ESPACIOS NATURALES PROTEGIDOS (ENP's):

- T-0 Parque Nacional del Teide.
- T-11 Parque Natural de Corona Forestal.
- T-24 Monumento Natural del Teide.
- T-27 Monumento Natural de La Montaña de Los Frailes.
- T-28 Paisaje Protegido de La Rambla de Castro.
- T-34 Paisaje Protegido de Los Campeches, Tigaiga Y Ruiz.
- T-42 Sitio de Interés Científico del Barranco de Ruiz.

RED NATURA 2000:

ÁREA DE SENSIBILIDAD ECOLÓGICA (ASE's):

- ASE ID - 1 - Zona Periférica de Protección del Parque Nacional del Teide.
- ASE ID - 12 - Parque Natural "Corona Forestal".
- ASE ID - 23 - Monumento Natural del Teide.
- ASE ID - 27 - Paisaje Protegido "Rambla de Castro".
- ASE ID - 26 - Monumento Natural de la "Montaña de Los Fráiles".
- ASE ID - 34 - Sitio de Interés Científico "Barranco de Ruiz".

ZONA DE ESPECIAL CONSERVACIÓN (ZEC's):

- ZEC TF-66 Costa de San Juan de La Rambla.
- ZEC TF-79 Barranco de Ruiz.
- ZEC TF-90 Corona Forestal.
- ZEC TF-94 Los Campeche, Tigáiga y Ruiz.
- ZEC TF-100 Parque Nacional del Teide.
- ZEC TF-107 Rambla de Castro.

ZONAS DE ESPECIAL PROTECCIÓN PARA LAS AVES (ZEPA's).
Resolución de 24 de octubre de 2006, por la que se hace público el Acuerdo del Gobierno de Canarias de 17 de octubre de 2006, relativo a la Propuesta de Acuerdo por el que se procede a la aprobación de la Propuesta de nuevas áreas para su designación como zonas de especial protección para las aves (ZEPA), (B.O.C. nº 226, de 21 de noviembre de 2006):

- ES0000095 Tigáiga.
- ES0000107 Montes y Cumbre de Tenerife.

+ + + Límite del Término Municipal de Los Realejos.

52820316B ROSENDO JESUS LOPEZ (R: B76526177)

Firmado digitalmente por 52820316B ROSENDO JESUS LOPEZ (R: B76526177)
Nombre de reconocimiento (DN): 2.5.4.13=Reg:38013 /Hoja:TF-47902 / Tomo:3160 /Folio:37 / Fecha:28/10/2010 /Inscripción:1, serialNumber=IDCES-52820316B, givenName=ROSENDO JESUS, sn=LOPEZ LOPEZ, cn=52820316B ROSENDO JESUS LOPEZ (R: B76526177), 2.5.4.97=VATES-B76526177, o=EVALUA SOLUCIONES AMBIENTALES SL, c=ES
Fecha: 2021.04.08 13:11:09 +01'00'

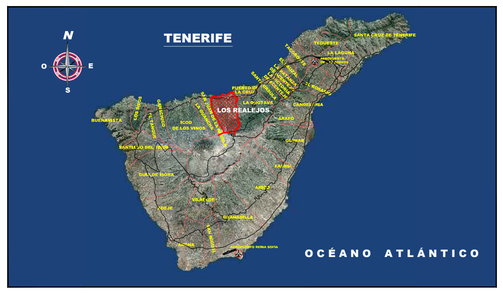

TITULO:
INFORME DE SOSTENIBILIDAD AMBIENTAL
PLAN GENERAL DE ORDENACIÓN DE LOS REALEJOS
APROBACIÓN DEFINITIVA

SITUACIÓN: T.M. LOS REALEJOS - TENERIFE

PLANO Nº: 11

PROMOTOR: Excmo. Ayuntamiento de LOS REALEJOS

ESCALA: 1 : 15.000

PLANO: **INVENTARIO AMBIENTAL. SITUACIÓN Y EMPLAZAMIENTO. RED CANARIA DE ESPACIOS NATURALES Y RED NATURA 2000**

FECHA: ABRIL 2021

EQUIPO REDACTOR: evalúa soluciones ambientales
EQUIPO COLABORADOR: OA3 OFICINA DE ARQUITECTURA TRES S.L.P.
Tlf/Fax Gran Canaria: 928-290-918
Tlf/Fax Tenerife: 922-243-763
Tlf Móvil: 649-237-756
e-mail: rosendolopezlopez@hotmail.com

DEI TIMG - EVALUA Informes Profesionales S.L.