

Aprobado definitivamente de forma parcial por la Comisión de Ordenación del Territorio y Medio Ambiente de Canarias mediante acuerdo de fecha: ... 2.8. JUL. 2005.

Francisco Suárez Hernández  
 Jefe de Sección del Servicio de Apoyo a la C.O.T.M.A.C. Occidental

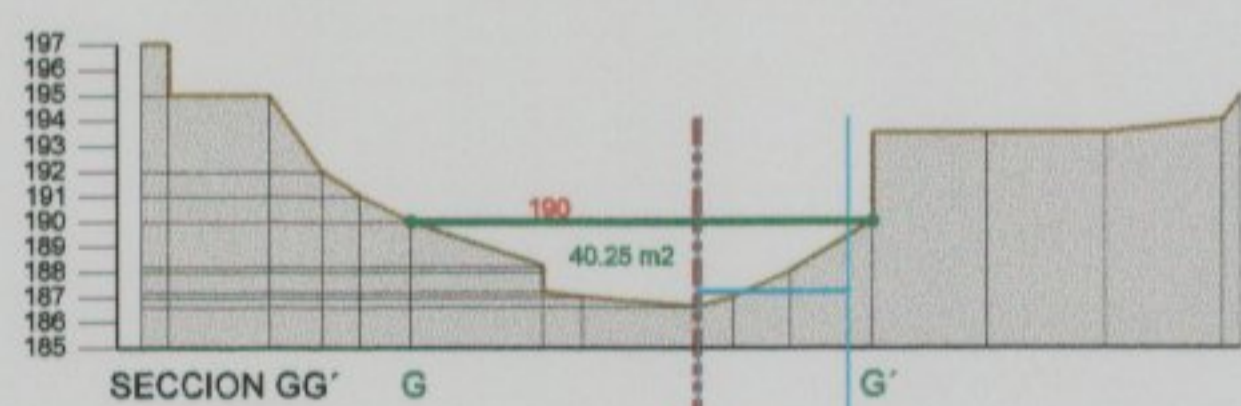
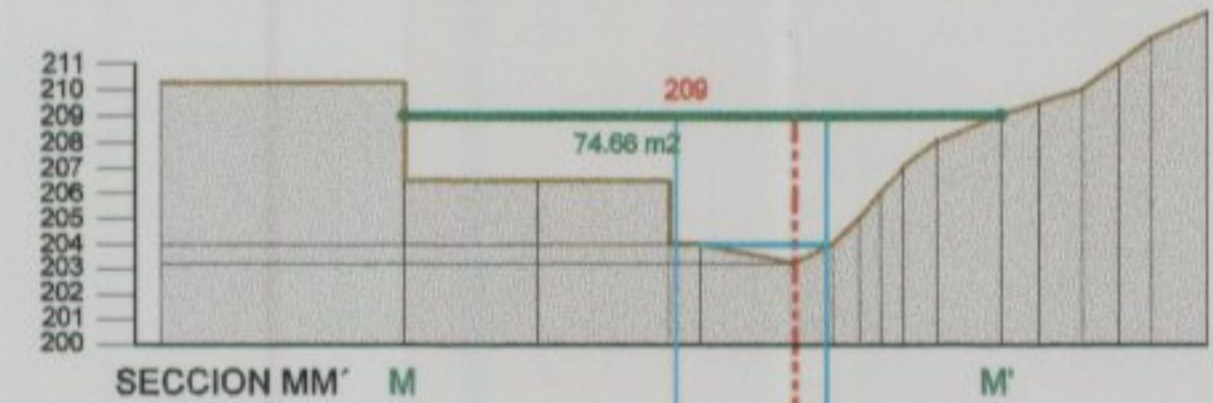
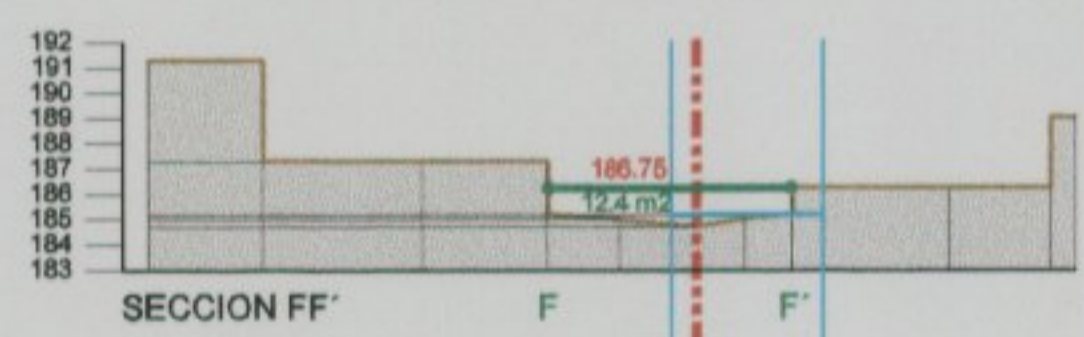

DILIGENCIA: Para hacer constar que este expediente/proyecto ha sido aprobado definitivamente por acuerdo del Ayuntamiento Pleno en sesión de fecha: 14 JUN 2005.

EL SECRETARIO GENERAL

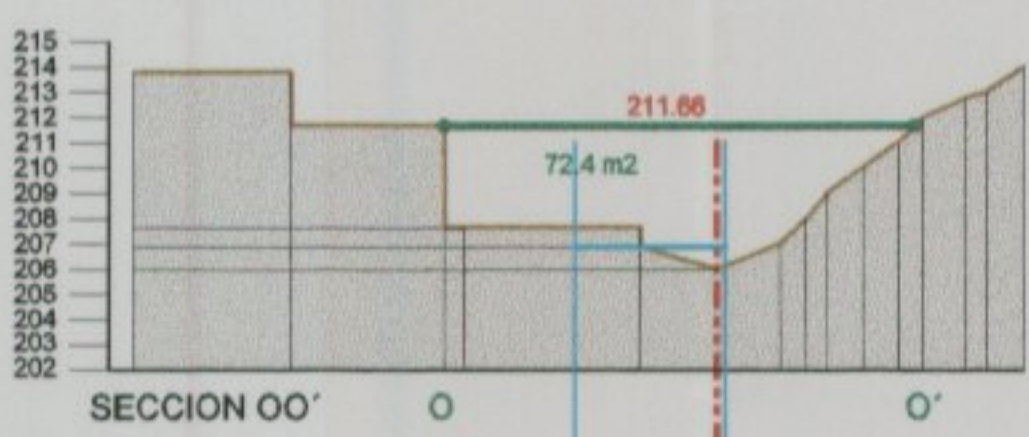
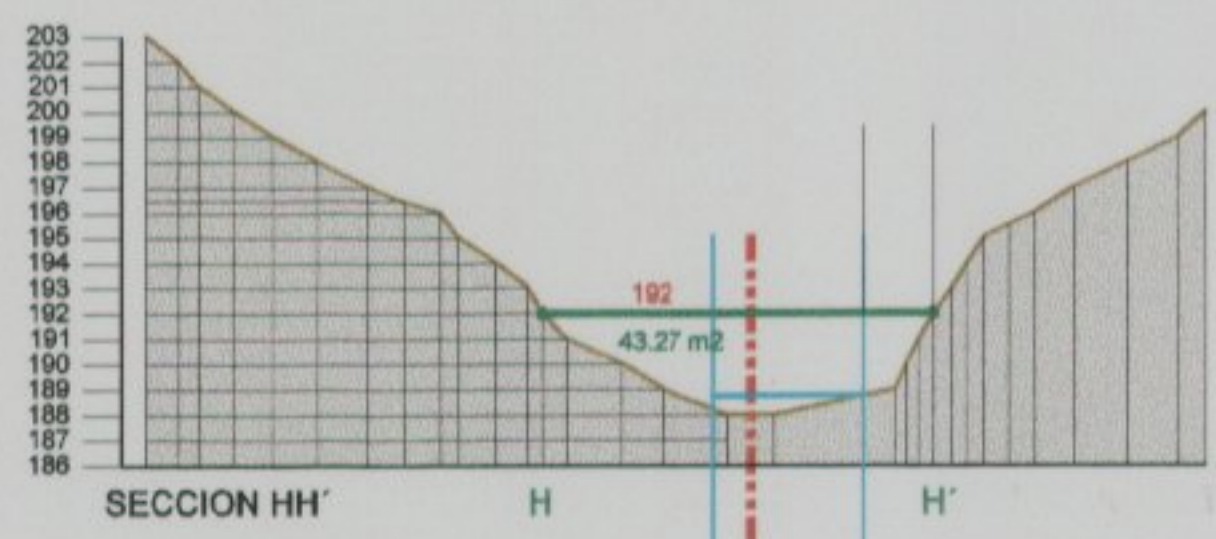

LEYENDA:  
 198.62 COTA MÁXIMA DEL CAUCE GEOMORFOLÓGICO  
 || CAUCE ESTABLECIDO POR C.I.A.  
 - - - EJE NATURAL DEL CAUCE

|   |  |                               |
|---|--|-------------------------------|
| DELIMITACIÓN DEL CAUCE DEL BARRANCO DE LOS BARROS EN EL ÁMBITO DEL SAPUR 20 - LOS REALEJOS  |  | PLANO Nº                      |
| ILMO. AYUNTAMIENTO DE LOS REALEJOS  |  | 2                             |
| <b>SECCIONES TRANSVERSALES</b>  |  |                               |
| EQUIPO REDACTOR<br>DIRECCION Y COORDINACION: JAVIER DOMINGUEZ ANADON<br>COLABORADOR: MARIA JOSE DOMINGUEZ POCIELLO, SONIA VECIANA BOVE (ARQUITECTOS)<br>DELINEACION: DANIEL HERRERA IZQUIERDO, EDUARDO HENRIQUEZ GONZALEZ<br>ADMINISTRACION: MERCEDES DIAZ TELA |  |                               |
| CLAVE:<br>011-05  |  | ESCALA<br>1:500<br>JUNIO 2005 |