TOPOGRAFICO

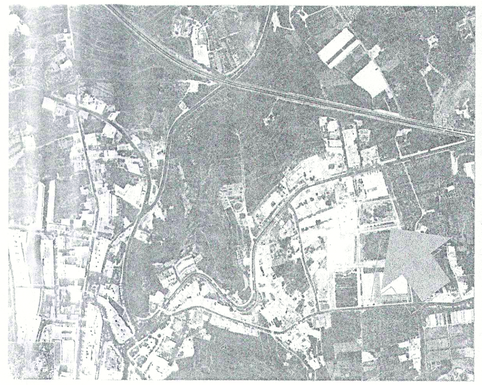

FOTOGRAFIA AEREA

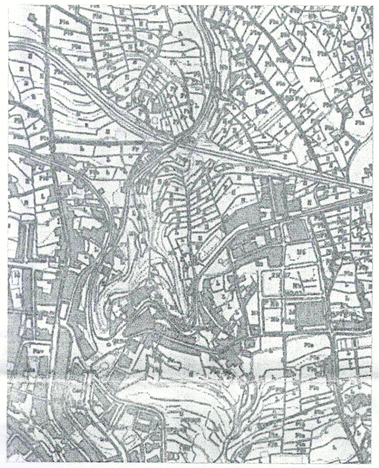

SITUACION

SITUACION GENERAL

ES: 1/3000

COLEGIO DE ARQUITECTOS DE CANARIAS
DEMARCACION DE TENERIFE-GOMERA-HIERRO
047379 13.OCT.03
VISADO

FIRMA: Para hacer constar que este proyecto ha sido aprobado provisionalmente por acuerdo de la Junta de Gobierno Local de fecha:
1 MAY 2004
EL SECRETARIO GENERAL

DILIGENCIA: Para hacer constar que este proyecto ha sido aprobado definitivamente por acuerdo del Ayuntamiento Pleno en sesión de fecha:
29 ABR 2004
EL SECRETARIO GENERAL

21 JUN 2004

ESTUDIO DE ARQUITECTURA

Clra Grala 869-La Paloma LA GROTAVA
Telefono-922-308020-Fax-922-328187

PROPIETARIO:		SITUACION:	
ARQUITECTO:	APAREJADOR:	DELINEACION:	
	REF.:	FECHA:	ESCALA:
PROYECTO DE: PLAN PARCIAL (SAPUR-20)			01