

OPINION: Este expediente/proyecto se aprobó INICIALMENTE por el Ayuntamiento Pleno en fecha:

23 FEB 2006



EL SECRETARIO GENERAL

*[Handwritten signature]*

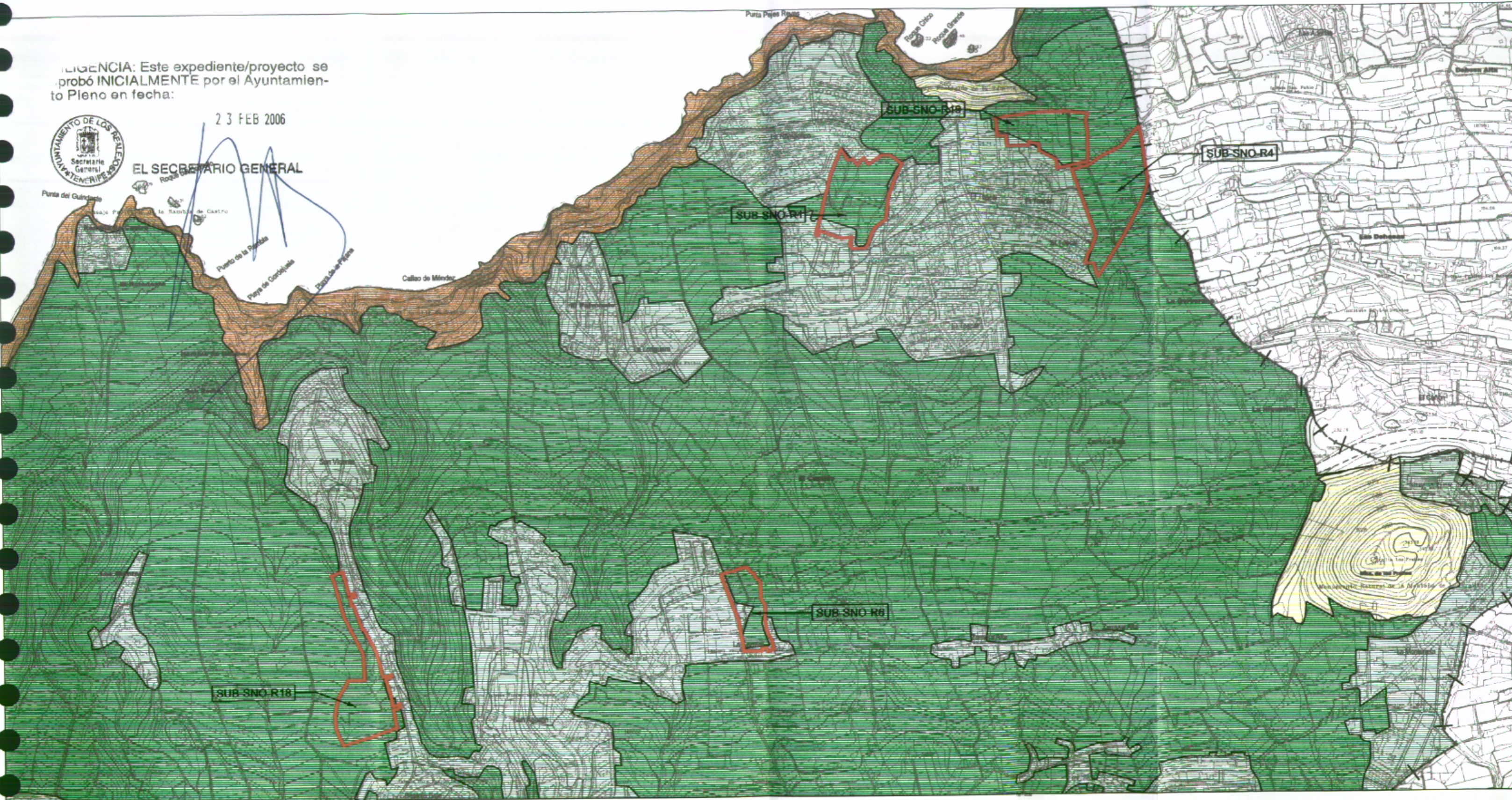

UNIDADES DE LEYENDA DEL MAPA DE ZONIFICACION (segun criterios Floristicos y de Vegetacion)

- CLASE I: valoracion MUY ALTA.
- CLASE II: valoracion ALTA.
- CLASE III: valoracion MEDIA.
- CLASE IV: valoracion BAJA.
- CLASE V: valoracion MUY BAJA.
- LIMITE DEL TERMINO MUNICIPAL
- SUB DELIMITACION DE SECTORES URBANIZABLES

<p><b>ILMO. AYUNTAMIENTO DE LOS REALEJOS</b></p> <p><b>PLAN GENERAL DE ORDENACION URBANA</b></p> <p>ADPTACION PARCIAL AL PLAN INSULAR DE LOS SECTORES DE SUELO URBANIZABLE SUB-R1, SUB-R4, SUB-R6, SUB-R18 Y SUB-R19</p>		 PLANO Nº <b>1-7.4</b>
<p><b>PLANOS DE INFORMACION</b></p> <p><b>ZONIFICACION VEGETAL Y FLORISTICA</b></p>		
CLAVE: 026g-06	<p><b>EQUIPO REDACTOR</b></p> <p>DIRECCION Y COORDINACION: D. JAVIER DOMINGUEZ ANADON</p> <p>COLABORADORES: J.D.A. &amp; ASOCIADOS S.L., HYDRA CONSULTORES S.L., INMACAN S.L., ARCOMPACTO S.L.</p> <p>MARIA JOSE DOMINGUEZ POCELLLO, SONIA VECIANA BOVE (ARQUITECTOS)</p> <p>DELINEACION: DANIEL HERRERA IZQUIERDO, EDUARDO HENRIQUEZ GONZALEZ</p> <p>ADMINISTRACION: MERCEDES DIAZ TELLA</p>	
		ESCALA 1:10.000  NOVIEMBRE 2006 MODIFICADO: