

INICIACIÓN: Este expediente/proyecto se aprobó INICIALMENTE por el Ayuntamiento Pleno en fecha:

23 FEB 2006



EL SECRETARIO GENERAL

[Handwritten signature]

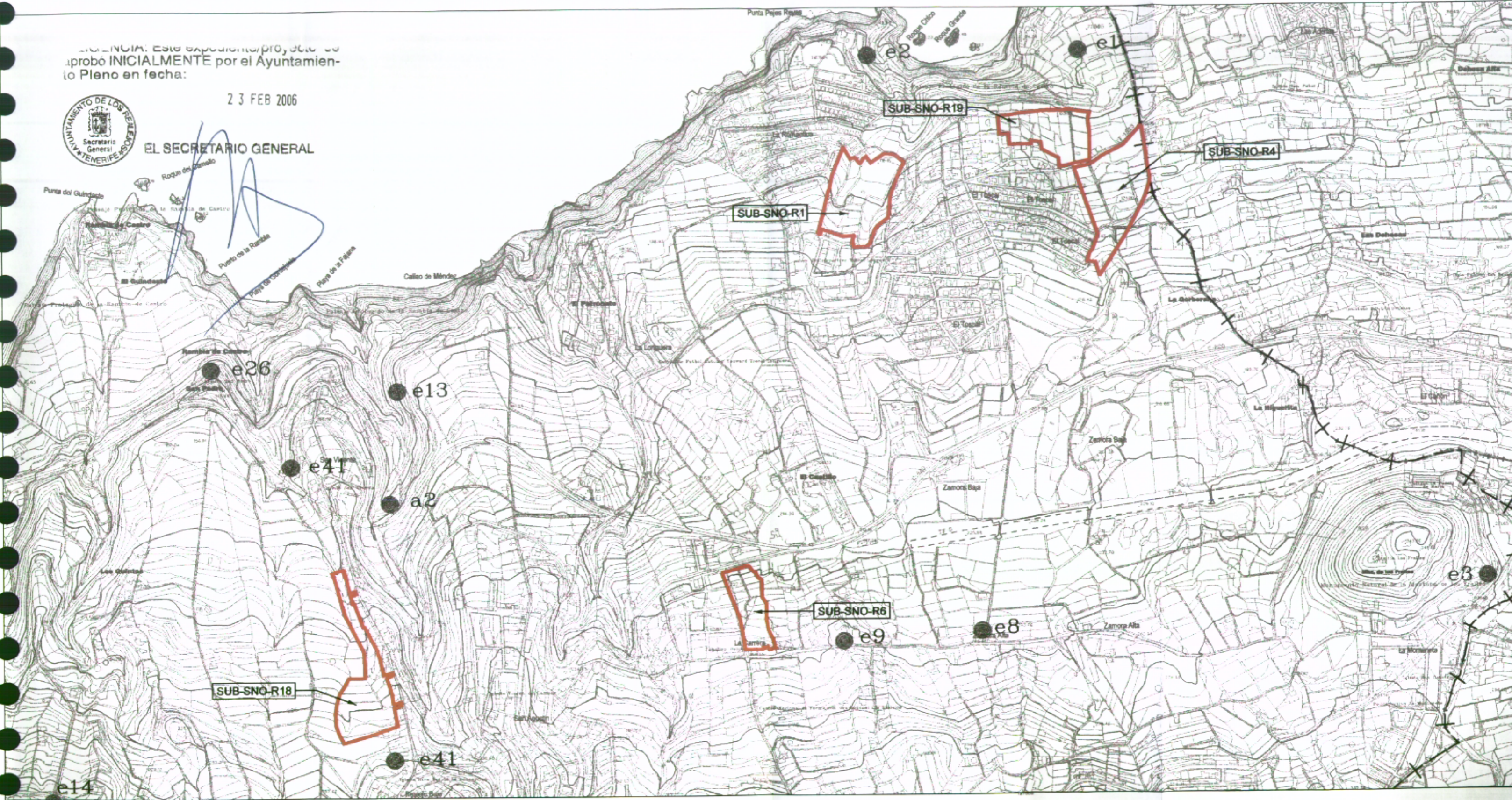

- e1 BIENES ETNOGRAFICOS.
- a1 YACIMIENTOS ARQUEOLOGICOS.

---x---x---x--- LIMITE DEL TERMINO MUNICIPAL

SUB DELIMITACION DE SECTORES URBANIZABLES

ILMO. AYUNTAMIENTO DE LOS REALEJOS PLAN GENERAL DE ORDENACION URBANA ADPTACION PARCIAL AL PLAN INSULAR DE LOS SECTORES DE SUELO URBANIZABLE SUB-R1, SUB-R4, SUB-R6, SUB-R18 Y SUB-R19	
PLANOS DE INFORMACION PATRIMONIO ETNOGRAFICO	
CLAVE: 028g-06	EQUIPO REDACTOR DIRECCION Y COORDINACION: D. JAVIER DOMINGUEZ ANADON COLABORADORES: J.D.A. & ASOCIADOS S.L., HYDRA CONSULTORES S.L., INMACAN S.L., ARCOMPACTO S.L. MARIA JOSE DOMINGUEZ POCIELLO, SONIA VECIANA BOVE (ARQUITECTOS) DELINEACION: DANIEL HERRERA IZQUIERDO, EDUARDO HENRIQUEZ GONZALEZ ADMINISTRACION: MERCEDES DIAZ TEJA



PLANO N°
1-7.2

ESCALA
1:10.000
NOVIEMBRE 2006
MODIFICADO: