

DILIGENCIA: Este expediente/proyecto se aprobó INICIALMENTE por el Ayuntamiento Pleno en fecha:





23 FEB 2006



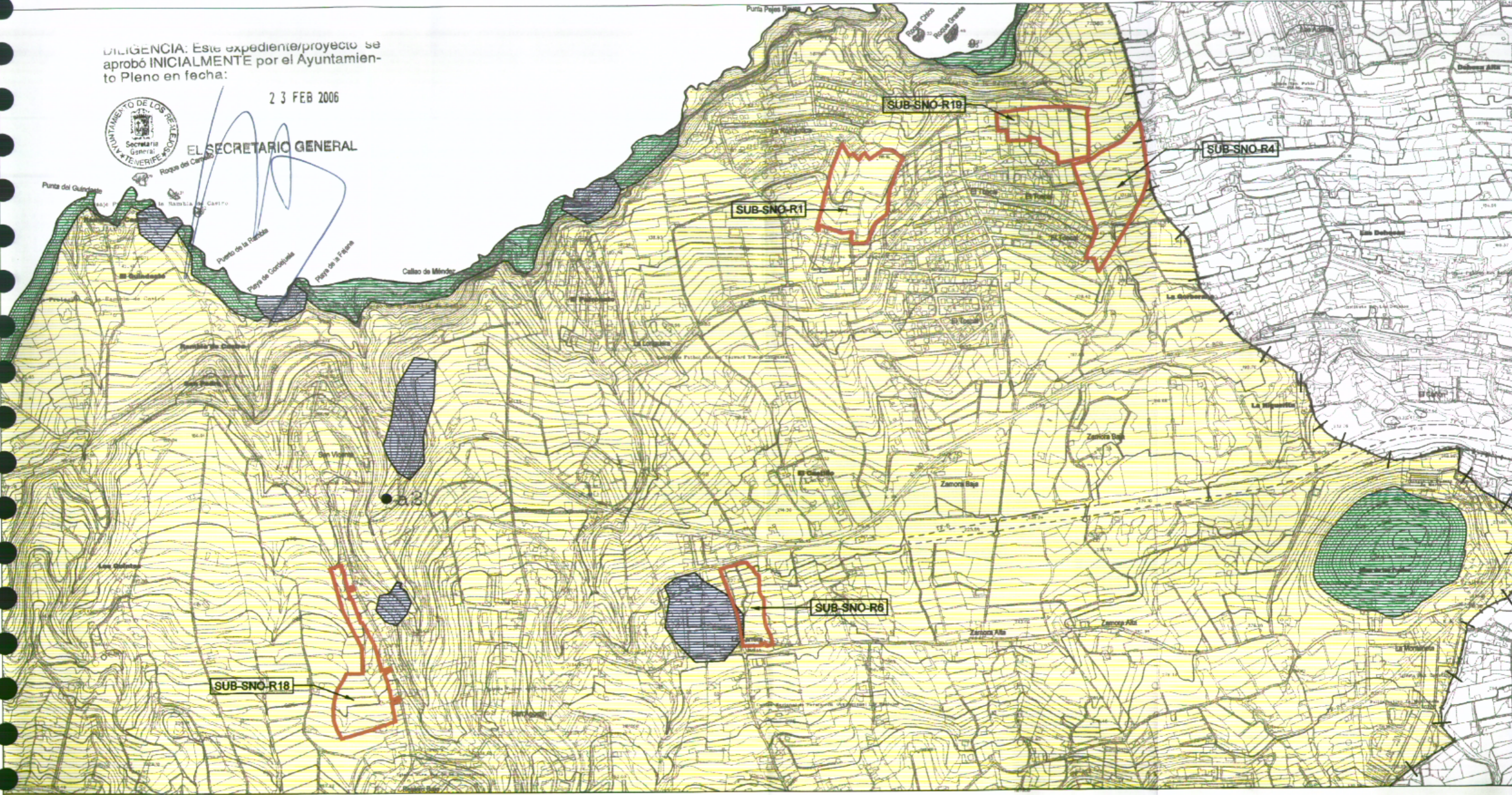

EL SECRETARIO GENERAL

*[Handwritten signature]*

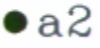

-  AREAS NEGATIVAS
-  AREAS RESIDUALES DEL PASADO
-  REFERENCIAS ARQUEOLOGICAS DESAPARECIDAS
-  REFERENCIAS ARQUEOLOGICAS EXISTENTES

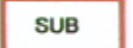
-  PAISAJE PROTEJIDO Y MONUMENTO NATURAL
-  YACIMIENTOS EXISTENTES
-  LIMITE DEL TERMINO MUNICIPAL
-  DELIMITACION DE SECTORES URBANIZABLES

ILMO. AYUNTAMIENTO DE LOS REALEJOS

**PLAN GENERAL DE ORDENACION URBANA**

ADPTACION PARCIAL AL PLAN INSULAR DE LOS SECTORES DE SUELO URBANIZABLE SUB-R1, SUB-R4, SUB-R6, SUB-R18 Y SUB-R19

PLANOS DE INFORMACION

**PATRIMONIO ARQUEOLOGICO**



PLANO Nº  
**1-7.1**

EQUIPO REDACTOR

DIRECCION Y COORDINACION: D. JAVIER DOMINGUEZ ANADON  
 COLABORADORES: J.D.A. & ASOCIADOS S.L., HYDRA CONSULTORES S.L., INMACAN S.L., ARCOMPACTO S.L.  
 MARÍA JOSE DOMINGUEZ POCIELLO, SONIA VECIANA BOVE (ARQUITECTOS)  
 DELINEACION: DANIEL HERRERA IZQUIERDO, EDUARDO HENRIQUEZ GONZALEZ  
 ADMINISTRACION: MERCEDES DIAZ TELA

ESCALA  
1:10.000  
NOVIEMBRE 2005  
MODIFICADO:

CLAVE:  
028g-06