Firmado digitalmente por: NOMBRE DE LEON MARRERO MARIA CRISTINA - NIF 43354517T
Motivo: Diligencia para hacer constar que el presente documento ha sido aprobado por Decreto 99/2016, del 18 de julio (BOC nº 143, de 26 de julio de 2016)
Fecha y hora: 27.07.2016 13:03:26

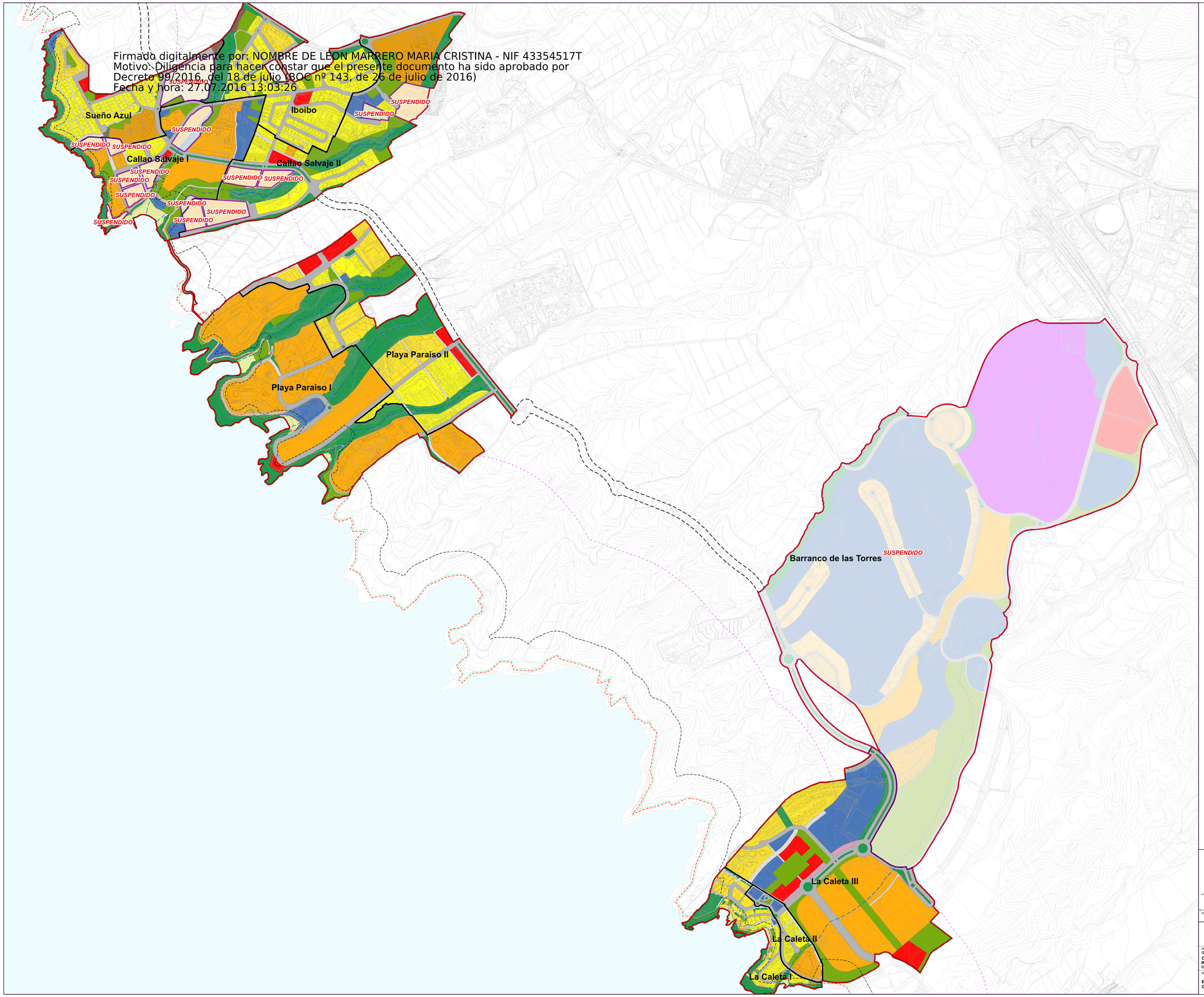

USOS CARACTERÍSTICOS

- Vivienda colectiva
- Vivienda unifamiliar independiente
- Alojamiento turistico
- Establecimientos hoteleros
- Villas turísticas
- Terciario
- Espectáculos y actividades recreativas
- Equipamientos y espacios libres
- Plaza / Parque local o área ajardinada
- Espacio libre litoral
- Espacio libre de protección y/o ornato
- Infraestructuras de servicio
- Aparcamiento
- Paseo maritimo
- Calle
- Viario restringido
- Áreas del PMM
- Ámbito suspendido

DELIMITACIONES:

- Ámbito de ordenación del PMM
- Viario estructurante
- Cauce oficial de barranco

COSTAS

- Deslinde Maritimo Terrestre
- Límite de Protección
- Ribera del Mar
- Servidumbre de tránsito
- Zona de influencia

Plan de modernización, mejora e incremento de la competitividad de La Caleta-Playa Paraiso-Callao Salvaje, Adeje, Tenerife

FECHA: MAYO 2016

ESCALA: 1:5.000

MAPA / PLANO: ORDENACIÓN - PLANOS DE ORDENACIÓN PORMENORIZADA

ORDENACIÓN PORMENORIZADA

Modificado conforme a la propuesta de levantamiento parcial de la suspensión en el núcleo de Callao Salvaje

MAPA / PLANO: **OP-1**

HOJA: **1/1**

REDACTOR:

EQUIPO TÉCNICO DE GESPLAN

gesplan

Ayuntamiento de Adeje

Gobierno de Canarias