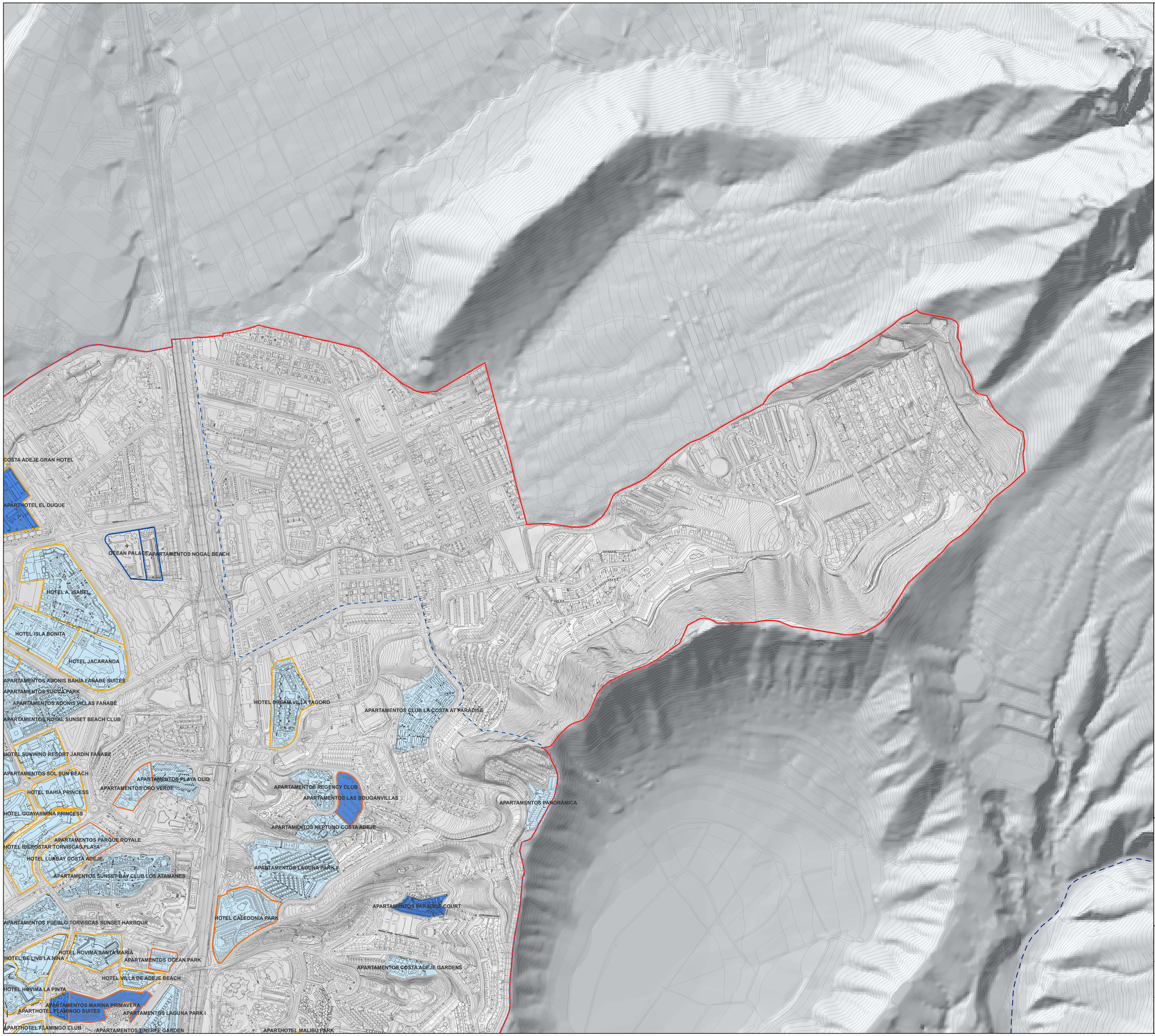

Firmado por: NOMBRE HERNANDEZ GARCIA JUAN MANUEL - NIF 42067187A
Motivo: DILIGENCIA PARA HACER CONSTAR QUE EL PRESENTE DOCUMENTO HA SIDO APROBADO POR DECRETO DEL GOBIERNO DE CANARIAS Nº 104/2015 DE 22 DE MAYO
Fecha y hora: 17.07.2015 11:29:58

ESTÁNDAR DE DENSIDAD (m2/plaza)

- Inferior a 50
- Entre 50 - 60
- Mayor de 60

ESTABLECIMIENTO TURÍSTICO DE ALOJAMIENTO

- Hotelero
- Extrahotelero

OTROS

- Establecimiento alojativo en trámite
- Establecimiento alojativo residencializado

DELIMITACIONES:

- Límite del Término Municipal
- Ámbito de estudio del PMM (Ámbito de Referencia Territorial)
- Ámbito territorial de ordenación

COSTAS

- Deslinde Marítimo Terrestre
- Límite de Protección
- Ribera del Mar

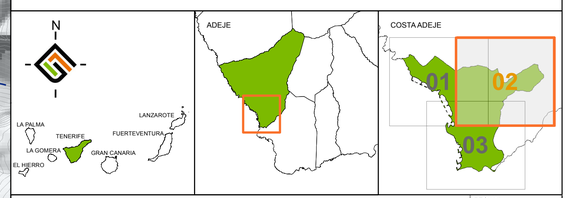

Plan de modernización, mejora e incremento de la competitividad de Costa Adeje, Adeje, Tenerife

FECHA: ABRIL 2015

ESCALA: 1:5.000

MAPA / PLANO: INFORMACIÓN - CARACTERÍSTICAS DE LOS ESTABLECIMIENTOS TURÍSTICOS DE ALOJAMIENTO
ESTÁNDAR DE DENSIDAD

MAPA / PLANO: I-7.05 b

HOJA: 2/3

REDACTOR: EQUIPO TÉCNICO DE GESPLAN

gesplan · Ayuntamiento de Adeje · Gobierno de Canarias