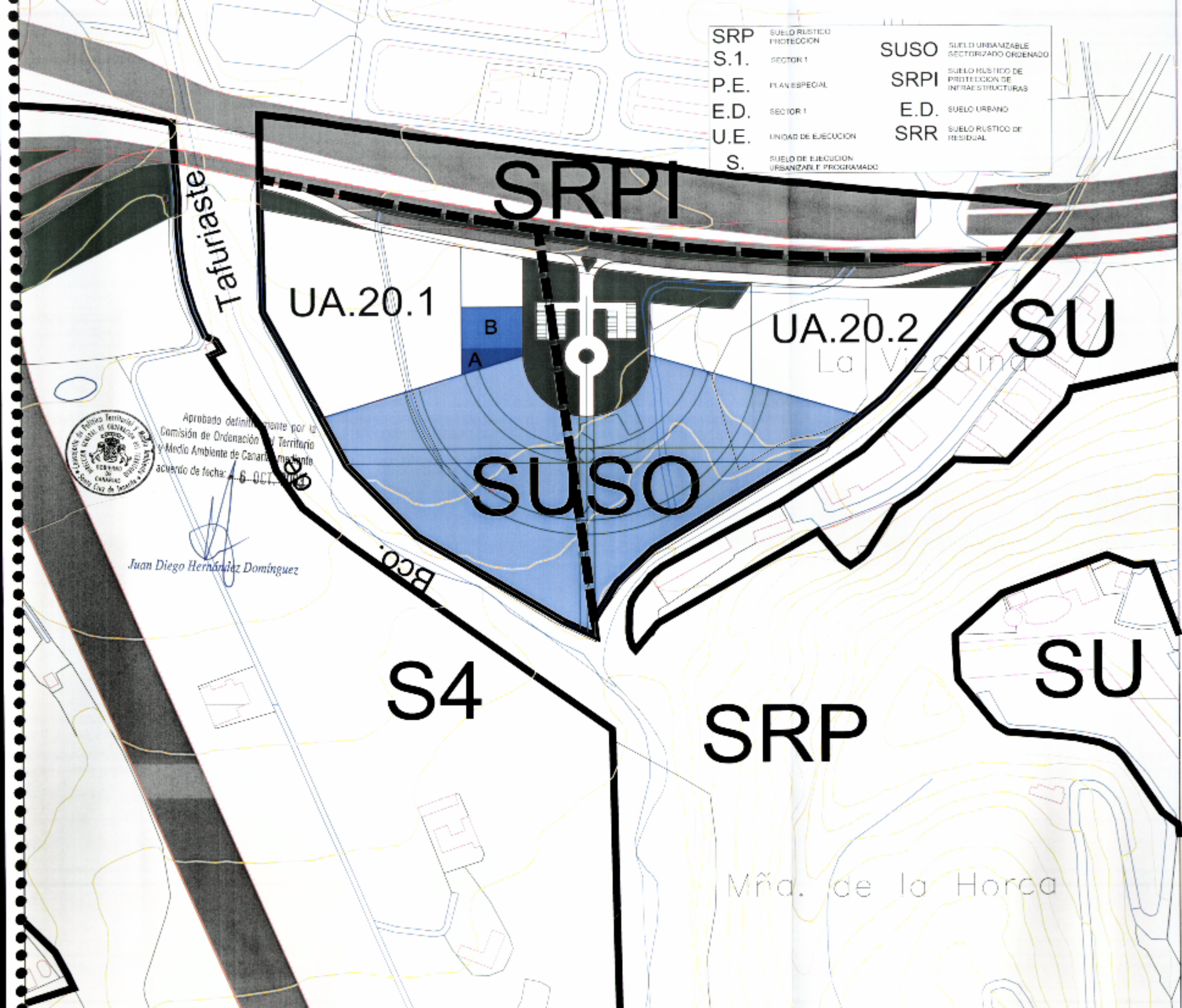

SRP	SUELO RUSTICO DE PROTECCION	SUSO	SUELO URBANIZABLE SECTORIZADO ORDENADO
S.1.	SECTOR 1	SRPI	SUELO RUSTICO DE PROTECCION DE INFRAESTRUCTURAS
P.E.	PLAN ESPECIAL	E.D.	SUELO URBANO
E.D.	SECTOR 1	SRR	SUELO RUSTICO DE RESIDUAL
U.E.	UNIDAD DE EJECUCION		
S.	SUELO DE EJECUCION URBANIZABLE PROGRAMADO		

UNIDAD DE ACTUACION
 CLASIFICACION DEL SUELO
 SISTEMA GENERAL DE VIARIO
 SISTEMA GENERAL DE DOTACIONES
 SISTEMA GENERAL DE ESPACIOS LIBRES Y ZONAS VERDES
 SISTEMA LOCAL DE VIARIO
 SISTEMA LOCAL DE DOTACION PUBLICA
 SISTEMA LOCAL DE EQUIPAMIENTO PRIVADO

Aprobado definitivamente por la Comisión de Ordenación y Territorio y Medio Ambiente de Canarias mediante acuerdo de fecha: 6 OCT 2003
 Juan Diego Hernández Domínguez

REVISION PARCIAL

P.G.O.U. PUERTO DE LA CRUZ

SITUACION
 AREA PIEDRA REDONDA
 PUERTO DE LA CRUZ
 TENERIFE

ARQUITECTO: FDO: JOAQUÍN JALVO
 PROPIETARIO:
 EXCELENTISIMO AYUNTAMIENTO
 PUERTO DE LA CRUZ

ARCHIVO E79-06-51

ORDENACION
 REGIMEN Y GESTION
 DEL SUELO
 DILIGENCIA - Le esvendo para hacer constar que el presente documento forma parte del expediente aprobado por LA COMAC de 6/10/2003 definitiva complementando su fecha con el número E79-07-09 Pto. de la Cruz, 29 OCT. 2003
 EL SECRETARIO GENERAL, R.D.

ESTUDIO JALVO S.L.
 ESCALA: 1:2000
 FECHA: OCTUBRE 2003

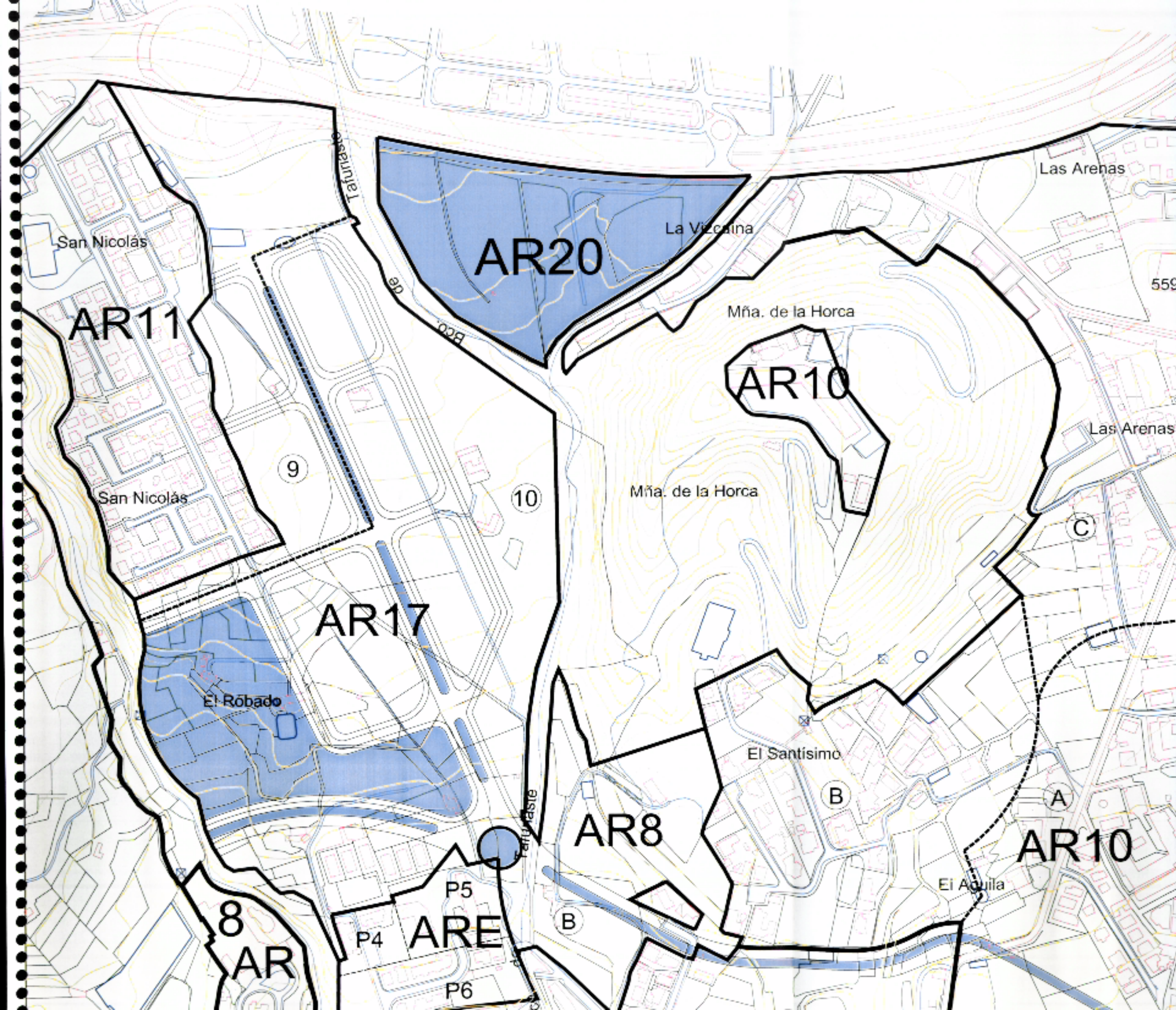

Comisión de Ordenación del Territorio y Medio Ambiente de Canarias mediante acuerdo de fecha 6 OCT 2003

- LÍMITE DE REPARTO
- LÍMITE DE ZONA
- ZONA DE LA A.R. EN SUELO URBANO
- ZONA DE LA A.R. EN SUELO URBANIZABLE

Juan Diego Hernández Domínguez

REVISION PARCIAL

P.G.O.U.
PUERTO DE LA CRUZ

SITUACION
AREA PIEDRA REDONDA
PUERTO DE LA CRUZ
TENERIFE

PROPIETARIO
EXCELENTISIMO AYUNTAMIENTO
PUERTO DE LA CRUZ

ARCHIVO E79-06-51

ORDENACION
AREAS DE
REPARTO

DILIGENCIA - La extiendo para hacer constar que el presente documento forma parte del expediente aprobado por el Ayuntamiento de Puerto de la Cruz el día 6/10/2003 con carácter definitivo cumplimentando su condición.

NUMERO E79-08-09
 Pto. de la Cruz, 29 OCT 2003
 EL SECRETARIO GENERAL, RD.
 EL JEFE DEL SERVICIO DE URBANISMO

ESCALA: 1:4000
 FECHA: OCTUBRE 2003

ESTUDIO JALVO S.L.

ARQUITECTO FDO: JOAQUÍN JALVO

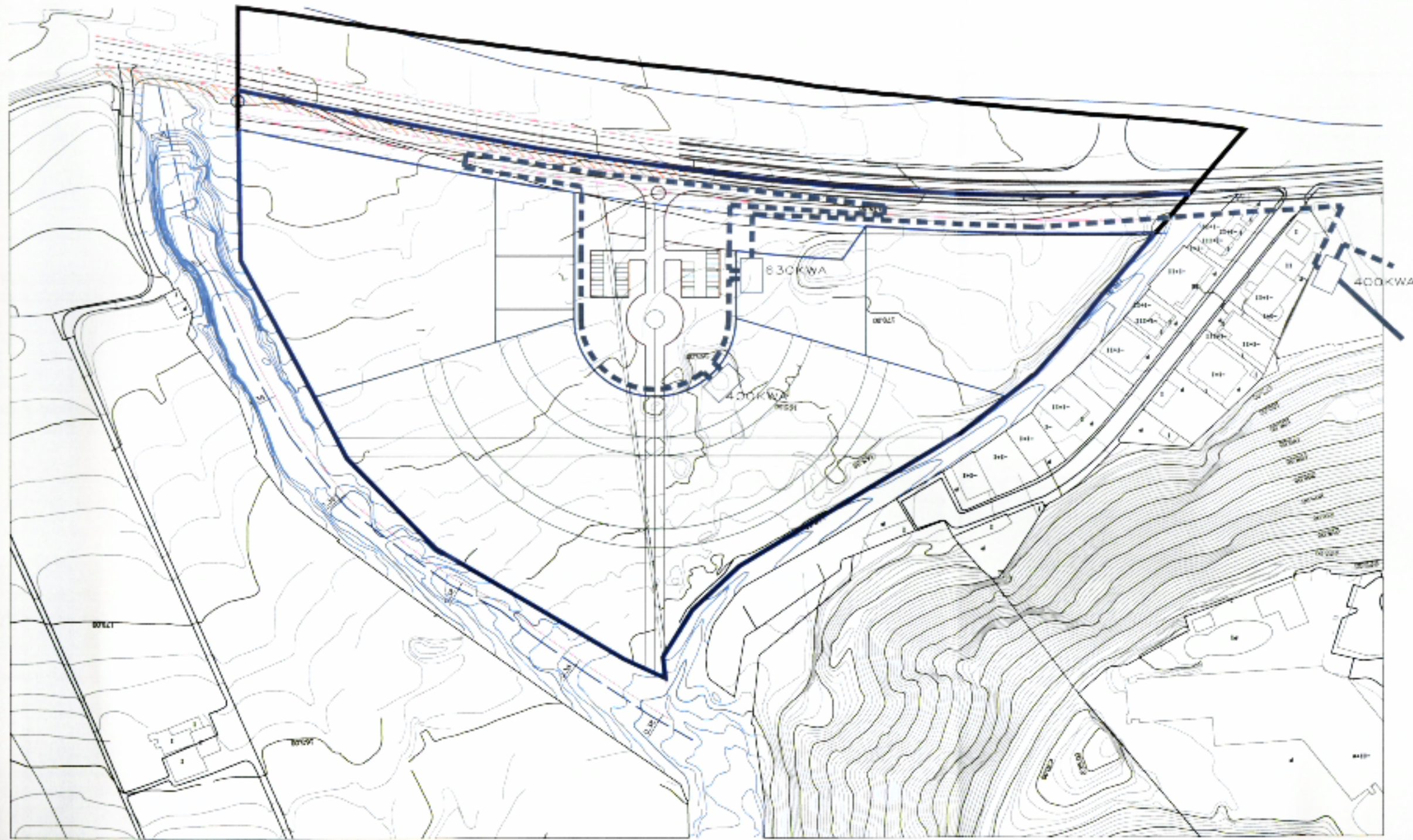

REVISION PARCIAL

P.G.O.U.
PUERTO DE LA CRUZ

SITUACION
AREA PIEDRA REDONDA
PUERTO DE LA CRUZ
TENERIFE

ARQUITECTO

ESTUDIO JALVO S.L.

FDO: JOAQUIN JALVO

PROPIETARIO
EXCELENTISIMO AYUNTAMIENTO
PUERTO DE LA CRUZ

ARCHIVO E79-06-51

ORDENACION
RED DE
ENERGIA
ELECTRICA

DILIGENCIA - La exteúdo para hacer constar que este presente documento forma parte del expediente aprobado por el Ayuntamiento de Puerto de la Cruz el día 29 de Octubre de 2003 con carácter definitivo cumplimentado su condición.

LA ENTIDAD DE 6/10/2003
NUMERO E79-06-51

Proy. de la Cruz, 29 OCT. 2003
EL SECRETARIO GENERAL P.D.
EL JEFE DEL SERVICIO DE URBANISMO

ESCALA: 1:2000
Fdo: José Luis Bonnet Poirós

FECHA: OCTUBRE 2003



Aprobado definitivamente por la
Comisión de Ordenación del Territorio
y Medio Ambiente de Canarias mediante
acuerdo de fecha: 6 OCT. 2003

Juan Diego Hernández Domínguez

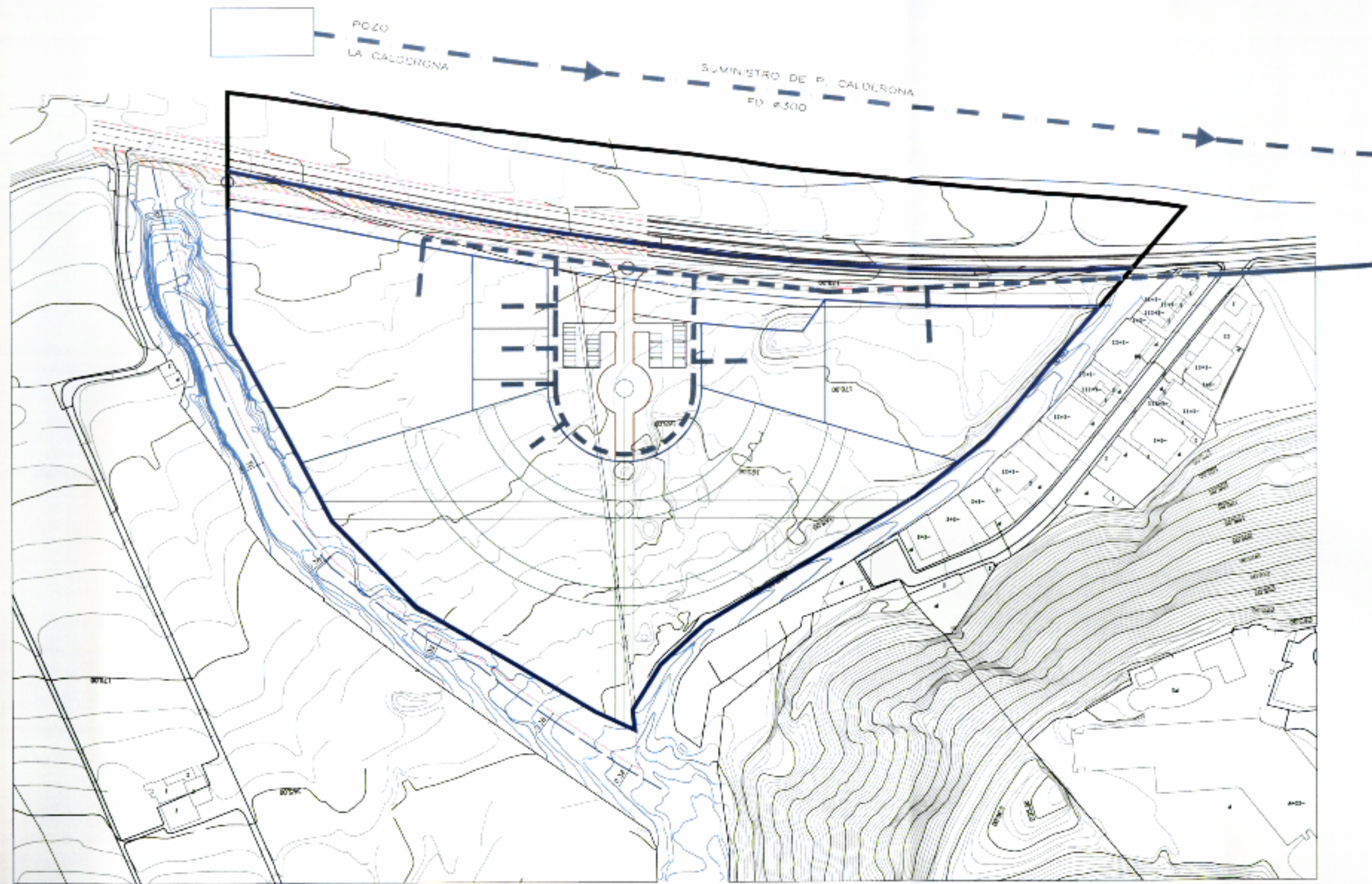

--- RED EXISTENTE
 - · - RED PROYECTADA
 — RED ACTUAL QUE SE MANTIENE Y SE AMPLIA

REVISION PARCIAL

P.G.O.U.
PUERTO DE LA CRUZ

SITUACION
AREA PIEDRA REDONDA
PUERTO DE LA CRUZ
TENERIFE

ARQUITECTO
ESTUDIO JALVO S.L.
FDO: JOAQUIN JALVO

PROPIETARIO
EXCELENTISIMO AYUNTAMIENTO
PUERTO DE LA CRUZ

ARCHIVO E79-06-51

ORDENACION
RED DE ABASTECIMIENTO

DILIGENCIA - La existencia para hacer constar que el presente documento forma parte del expediente aprobado por el Ayuntamiento de Puerto de la Cruz el día 6/10/2003.
 fecha, con el número E79-0.2-09
 Pto. de la Cruz, 29 OCT 2003
 EL SECRETARIO GENERAL
 Jefe del Servicio de Urbanismo
 D. José Luis Boscá Pérez

ESCALA: 1:2000

 FECHA: OCTUBRE 2003

Aprobado definitivamente por la
 Comisión de Ordenación del Territorio
 y Medio Ambiente de Canarias mediante
 acuerdo de fecha: **6 OCT. 2003**

Juan Diego Hernández Domínguez

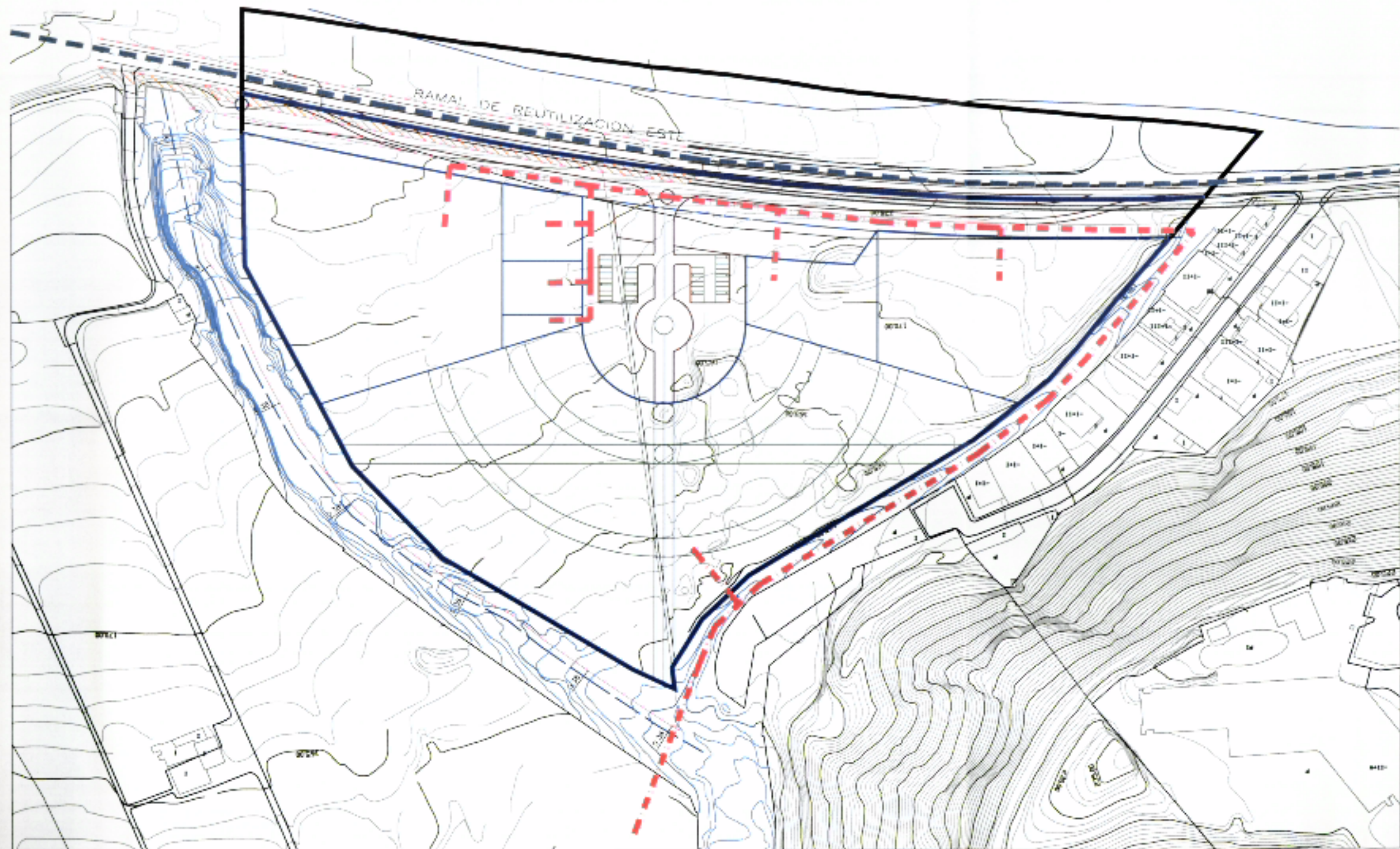

— — — RED ACTUAL Y FUTURA
 - - - - RAMAL DE REUTILIZACIÓN ESTE



REVISION PARCIAL

P.G.O.U.
 PUERTO DE LA CRUZ

SITUACION
 AREA PIEDRA REDONDA
 PUERTO DE LA CRUZ
 TENERIFE

ARQUITECTO

ESTUDIO JALVO S.L.

FDO: JOAQUIN JALVO

PROPIETARIO
 EXCELENTISIMO AYUNTAMIENTO
 PUERTO DE LA CRUZ

ARCHIVO E79-06-51

ORDENACION

COMPLACENCIA - L. 1/2002 - Artículo 10.1. En todo caso, deberá constar que el presente documento forma parte del expediente aprobado por el Ayuntamiento de Puerto de la Cruz, con carácter definitivo cumplimentando su condición

NUMERO E79-93-09



Aprobado definitivamente por la
 Comisión de Ordenación del Territorio
 y Medio Ambiente de Canarias mediante
 acuerdo de fecha: 6 OCT 2003

Juan Diego Hernández Domínguez

ESTUDIO JALVO S.L.

JEFE DEL SERVICIO DE URBANISMO

ESCALA: 1:2000

FECHA: OCTUBRE 2003



Aprobado definitivamente por la
Comisión de Ordenación del Territorio
y Medio Ambiente de Canarias mediante
acuerdo de fecha: 6/OCT. 2003

Juan Diego Hernández Domínguez

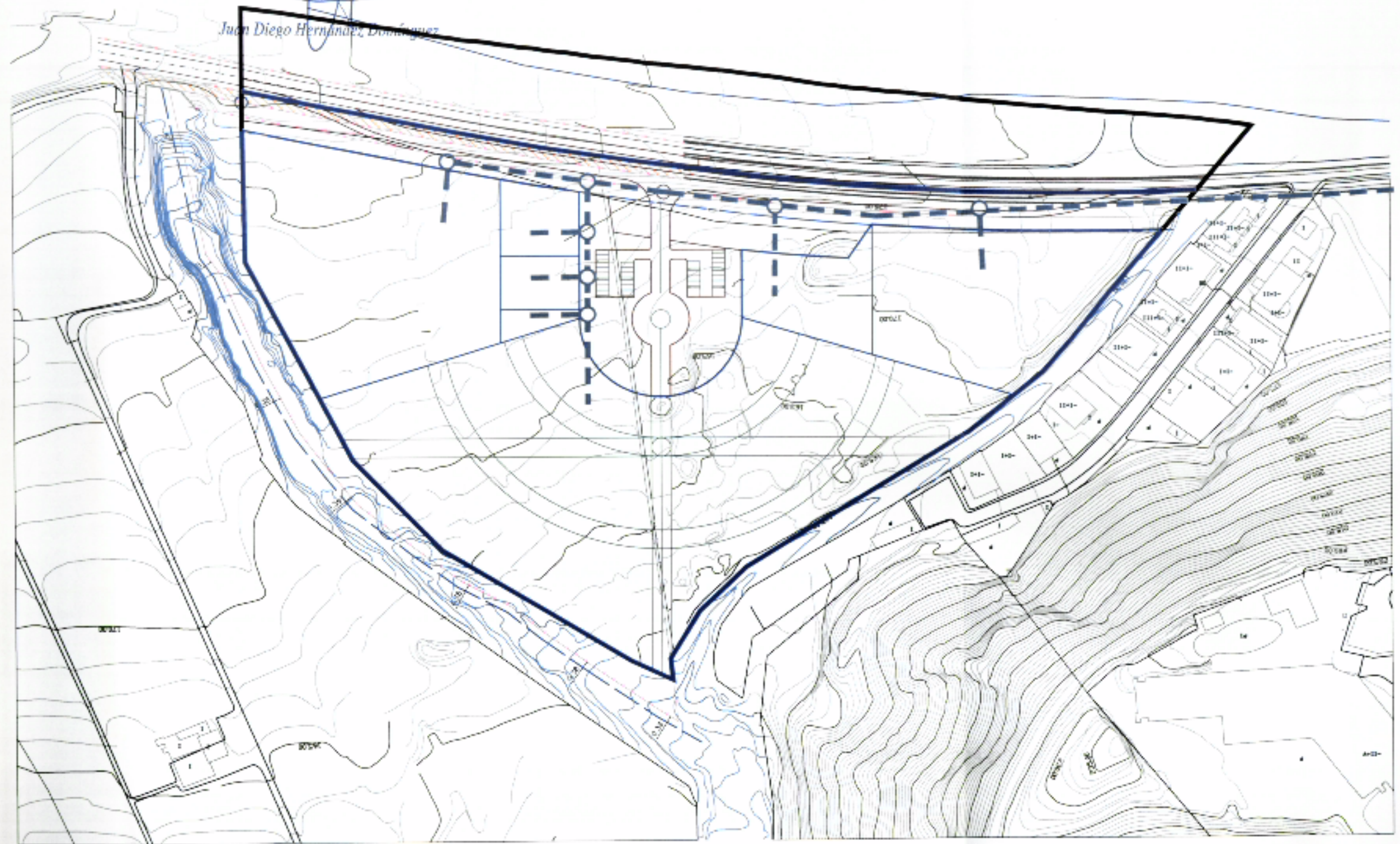

RED PROYECTADA



REVISION PARCIAL

P.G.O.U.
PUERTO DE LA CRUZ

SITUACION
AREA PIEDRA REDONDA
PUERTO DE LA CRUZ
TENERIFE

ARQUITECTO



FDO: JOAQUIN JALVO

PROPIETARIO
EXCELENTISIMO AYUNTAMIENTO
PUERTO DE LA CRUZ

ARCHIVO E79-06-51

ORDENACION

DILIGENCIA - Le consta que en el presente documento forma parte del expediente aprobado por el Ayuntamiento de Puerto de la Cruz, con carácter definitivo cumpliendo su condición

ESTUDIO JALVO S.L.

NUMERO E79-06-51-09
P.O.



EL JEFE DEL SERVICIO DE URBANISMO

Fdo: José Luis Bonnet Puyfoc

ESCALA: 1:2000



FECHA: OCTUBRE 2003