



Aprobado definitivamente por la  
Comisión de Ordenación del Territorio  
y Medio Ambiente de Canarias mediante  
acuerdo de fecha: 6 OCT 2003.

Juan Diego Hernández Domínguez

**SRP** SUELO RUSTICO DE PROTECCION  
**S.1.** SECTOR 1  
**P.E** PLAN ESPECIAL  
**E.D** SECTOR 1  
**U.E.** UNIDAD DE EJECUCION  
**S.** SECTORES DEL SUELO URBANIZABLE

**SUBLE2** SUELO URBANIZABLE PROGRAMADO 2º CUATRIENIO  
**SU** SUELO URBANO  
**SRR** SUELO RUSTICO DE RESIDUAL

--- LIMITE DE TERMINO MUNICIPAL  
- - - DELIMITACION DE LA CLASIFICACION DEL SUELO  
■ SISTEMA GENERAL DE DOTACIONES

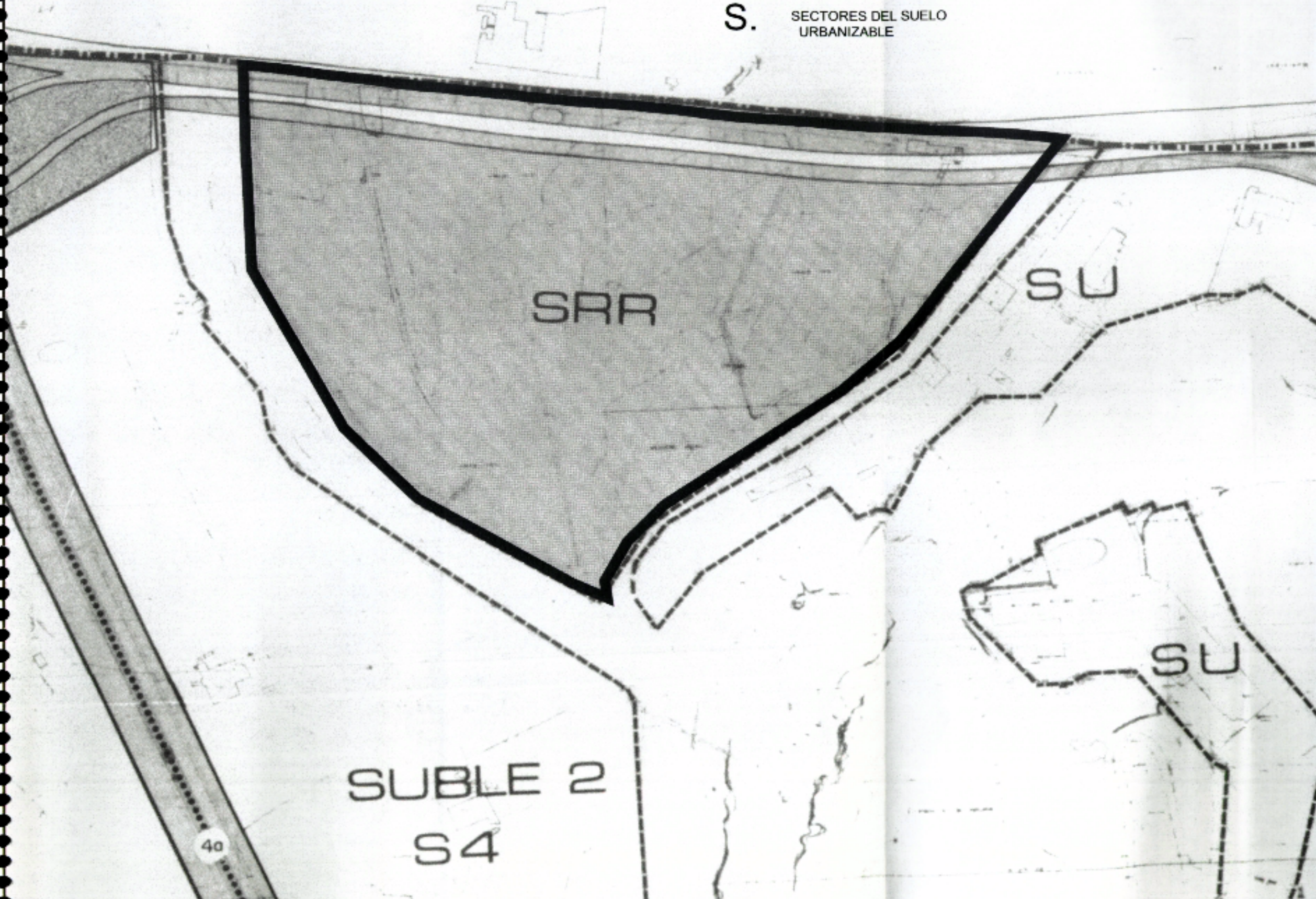
## REVISION PARCIAL

P.G.O.U.  
PUERTO DE LA CRUZ

SITUACION  
AREA PIEDRA REDONDA  
PUERTO DE LA CRUZ  
TENERIFE

ESTUDIO JALVO S.L.  
 ARCHITECTO  
 FDO: JOAQUÍN JALVO

**PROPIETARIO**  
EXCELENTISIMO AYUNTAMIENTO  
PUERTO DE LA CRUZ

**ARCHIVO** E79-06-51

**INFORMACION**  
REGIMEN Y  
GESTION DEL  
SUELO

**NUMERO** E79-06-08  
29 OCT 2003

**ESCALA:** 1:2000

**FECHA:** OCTUBRE 2003

DILIGENCIA - Este documento forma parte del expediente aprobado por la Comisión de Ordenación del Territorio y Medio Ambiente de Canarias mediante acuerdo de fecha: 6 OCT 2003. Pto. de la Cruz, 29 OCT 2003. EL SECRETARIO GENERAL, P.D. EL JEFE DEL SERVICIO DE URBANISMO





AREAS DE REPARTO  
DEL SUELO URBANIZABLE  
TRANSITORIO

- A P.P. LOS FRAILES
- B P.P. SECTOR 2A LA DEHESA
- C P.P. SECTOR 3A
- D P.P. SECTOR 6 ESTE
- E P.P. TAJARASTE 5
- F P.P. TAJARASTE 11
- G P.P. SECTOR 9
- H P.P. MONTAÑA DEL TAORO

AREAS DE REPARTO

- 1 MARTINEZ
- 2 CENTRO TURISTICO
- 3 LOS GUIRRES
- 4 PUNTA DE LA CARRETERA
- 5 POLIGONOS
- 6 LA PAZ
- 7 EL TOPE
- 8 TAORO
- 9 EL ESQUILON
- 10 SAN ANTONIO
- 11 SAN NICOLAS
- 12 CALLE NUEVA
- 13 LA VERA
- 14 PUNTA BRAVA
- 15 LAS ADELAS
- 16 1º CUATRIENIO
- 17 2º CUATRIENIO
- 18 LAS DEHESAS

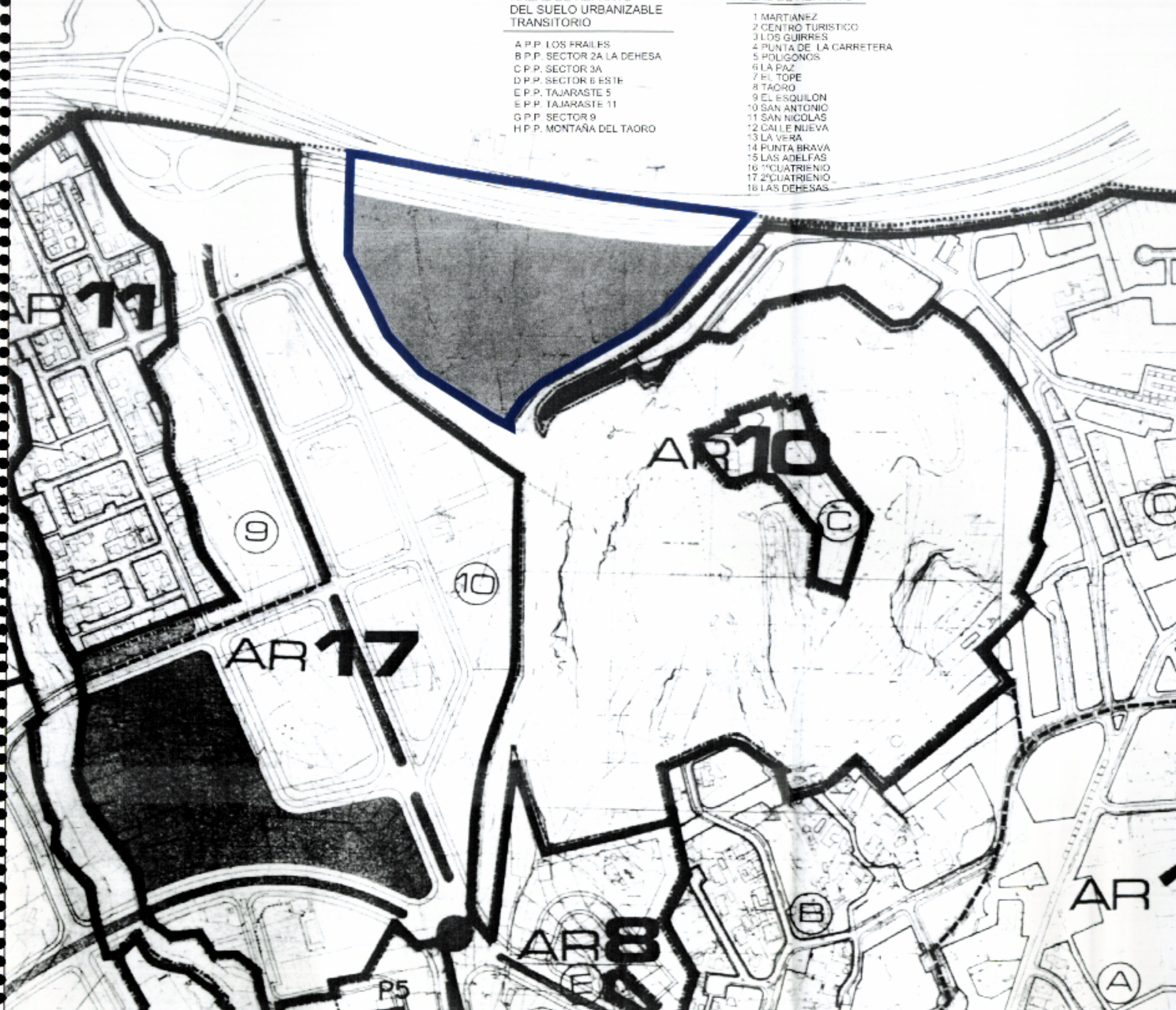

Aprobado definitivamente por la  
Comisión de Ordenación del Territorio  
y Medio Ambiente de Canarias mediante  
acuerdo de fecha: 6 OCT. 2003

- (A) ZONAS DE LA A.R. EN SUELO URBANO
- (3) ZONAS DE LA A.R. EN SUELO URBANIZABLE

Juan Diego Hernández Domínguez

## REVISION PARCIAL

P.G.O.U.  
PUERTO DE LA CRUZ

SITUACION  
AREA PIEDRA REDONDA  
PUERTO DE LA CRUZ  
TENERIFE

ARQUITECTO

FDO. JOAQUIN JALVO

### PROPIETARIO

EXCELENTISIMO AYUNTAMIENTO  
PUERTO DE LA CRUZ

ARCHIVO E79-06-51

### INFORMACION

#### AREAS DE REPARTO

DILIGENCIA - La extiendo para hacer constar que el presente documento forma parte del expediente aprobado por la Comisión de Ordenación del Territorio y Medio Ambiente de Canarias mediante acuerdo de fecha: 6 OCT. 2003 con carácter definitivo cumplimentando su condición.  
Puerto de la Cruz, 29 OCT. 2003

NUMERO 179/2003

FL. SECRETARIO GENERAL, P.D.

JEFE DEL SERVICIO DE URBANISMO

ESCALA: 1:4000

FECHA: OCTUBRE 2003

ESTUDIO JALVO S.L.









Aprobado definitivamente por la  
Comisión de Ordenación del Territorio  
y Medio Ambiente de Canarias mediante  
acuerdo de fecha: 6 OCT 2003

— RED ACTUAL DE MANTENIMIENTO

- - - RED ACTUAL DE SUMINISTRO

..... RED EXISTENTE RECIENTE DE SUSTITUCION

*Juan Diego Hernández Domínguez*

## REVISION PARCIAL

P.G.O.U.  
PUERTO DE LA CRUZ

**SITUACION**  
AREA PIEDRA REDONDA  
PUERTO DE LA CRUZ  
TENERIFE

**PROPIETARIO**  
EXCELENTISIMO AYUNTAMIENTO  
PUERTO DE LA CRUZ

**ARCHIVO** E79-06-51

**INFORMACION**  
RED DE  
ABASTECIMIENTO  
DE AGUA

**ESTUDIO JALVO S.L.**  
ARQUITECTO  
FDO: JOAQUIN JALVO

**DILIGENCIA:** La extendo para hacer constar que el presente documento forma parte del expediente aprobado por LA COMISIÓN DE ORDENACIÓN DEL TERRITORIO Y MEDIO AMBIENTE DE CANARIAS con carácter definitivo el 6/10/2003 en el Pto. de la Cruz, 29 OCT 2003  
EL SECRETARIO GENERAL, P.D.  
EL JEFE DEL SERVICIO DE URBANISMO

**ESTUDIO JALVO S.L.**  
TENRIE

**ESCALA:** 1:4000

**FECHA:** OCTUBRE 2003

Pdo. José Luis Benítez Pardo





Aprobado definitivamente por la Comisión de Ordenación del Territorio y Medio Ambiente de Canarias mediante acuerdo de fecha: **6 OCT. 2003**

Juan Diego Hernández Domínguez

## REVISION PARCIAL

P.G.O.U.  
PUERTO DE LA CRUZ

SITUACION  
AREA PIEDRA REDONDA  
PUERTO DE LA CRUZ  
TENERIFE

### PROPIETARIO

EXCELENTISIMO AYUNTAMIENTO  
PUERTO DE LA CRUZ

ARCHIVO E79-06-51

INFORMACION  
RED DE  
SANEAMIENTO

DECLARACION: La extiendo para hacer constar que el presente PLAN DE REVISION PARCIAL ha sido aprobado por el Ayuntamiento de Puerto de la Cruz, con carácter definitivo, cumplimentando su condición.

PUERTO DE LA CRUZ, 29 OCT. 2003  
FL. SECRETARIO GENERAL, R.D.  
JEFE DEL SERVICIO DE URBANISMO

ESCALA: 1:4000

FECHA: OCTUBRE 2003

ESTUDIO JALVO S.L.

ARQUITECTO



FDO: JOAQUIN JALVO





Aprobado definitivamente por la  
 Comisión de Ordenación del Territorio  
 y Medio Ambiente de Canarias mediante  
 acuerdo de fecha **6 OCT. 2003**

*Juan Diego Hernández Domínguez*

## REVISION PARCIAL

P.G.O.U.  
 PUERTO DE LA CRUZ

SITUACION  
 AREA PIEDRA REDONDA  
 PUERTO DE LA CRUZ  
 TENERIFE

ARQUITECTO  
 FDO: JOAQUÍN JALVO

PROPIETARIO  
 EXCELENTISIMO AYUNTAMIENTO  
 PUERTO DE LA CRUZ

ARCHIVO E79-06-51

INFORMACION  
 RED DE  
 TELEFONIA

DILIGENCIA - La extiendo para hacer constar que el  
 presente documento forma parte del expediente  
 aprobado **NUMERO 06/03/03**  
 fecha, con caracter *definitivo cumpliendo su*  
 condición, **29 OCT. 2003**  
 Pro. de la Cruz,  
 EL SECRETARIO GENERAL, P.D.,  
 JEFE DEL SERVICIO DE URBANISMO

**ESTUDIO JALVO S.L.**

ESCALA: 1:4000  
 FECHA: OCTUBRE 2003





REVISIÓN PARCIAL DEL PLAN GENERAL  
DE ORDENACIÓN URBANA EN EL  
ÁMBITO DE PIEDRA REDONDA

PUERTO DE LA CRUZ

TENERIFE

ALIGENCIA - La expediente para hacer cumplir que en  
presente documento forma parte del expediente  
aprobado por ~~Decreto de 6/10/2003~~  
fecha, con carácter de ~~finiquit~~ cumplimiento de su  
condición

Pto. de la Cruz, 29-OCT-2003

EL SECRETARIO GENERAL P.D.

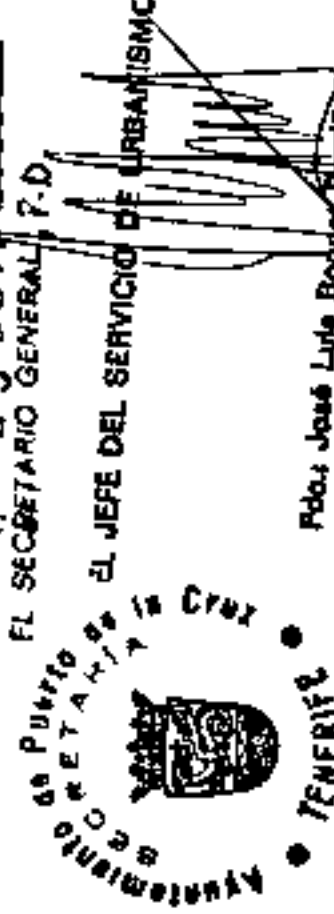

PLANOS DE ORDENACIÓN



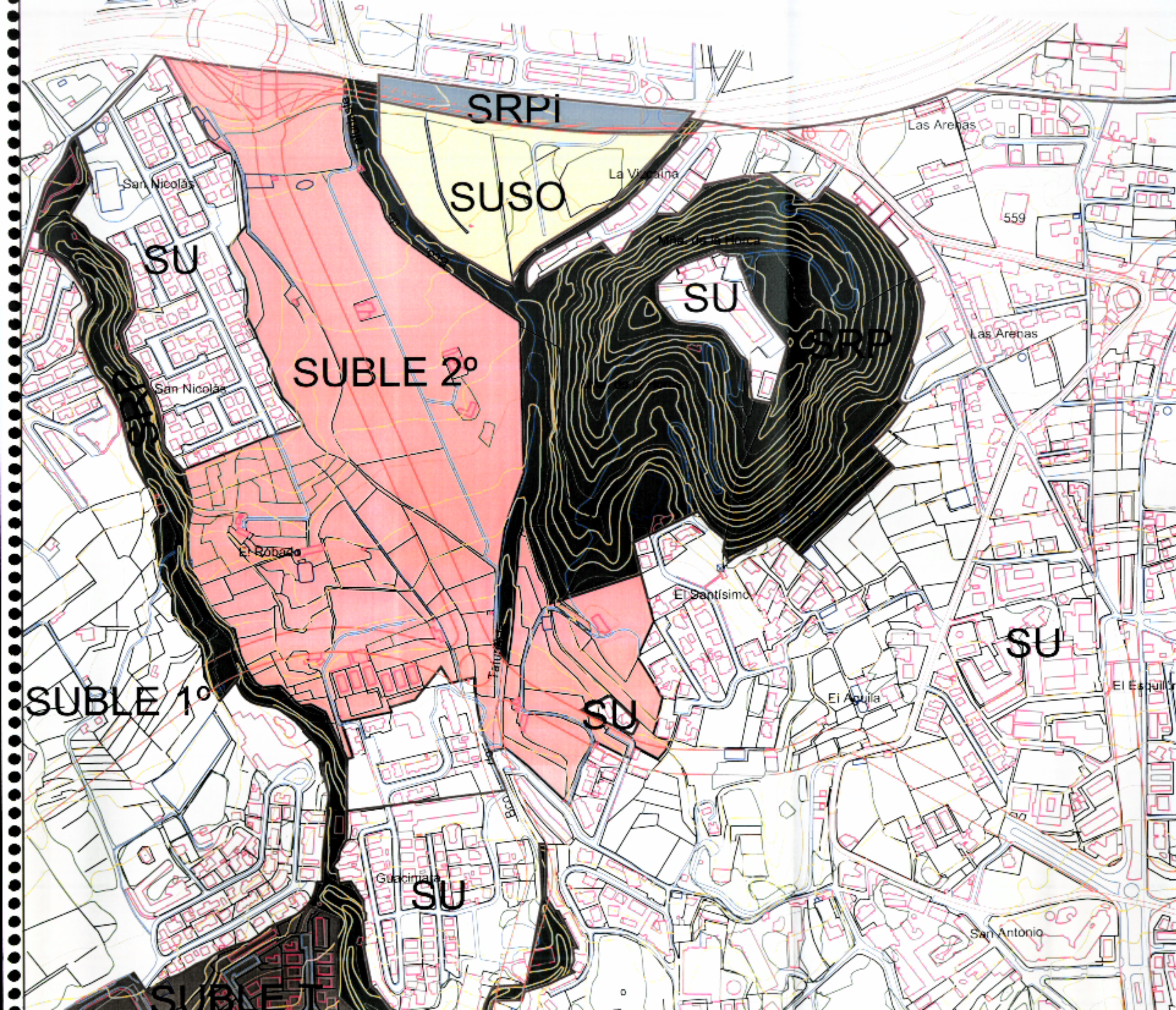

Comisión de Ordenación del Territorio y Medio Ambiente de Canarias mediante acuerdo de fecha 6 OCT. 2003

**SU** SUELO URBANIZABLE SECTORIZADO ORDENADO

**SUBLE** SUELO URBANIZABLE SECTORIZADO ORDENADO

**SRPI** SUELO RUSTICO DE PROTECCION

**SUSO** SUELO URBANIZABLE SECTORIZADO ORDENADO

**SRPI** SUELO RUSTICO DE PROTECCION DE INFRAESTRUCTURAS

Juan Diego Hernandez Dominguez

**REVISION PARCIAL**

P.G.O.U. PUERTO DE LA CRUZ

**SITUACION**  
AREA PIEDRA REDONDA  
PUERTO DE LA CRUZ  
TENERIFE

**PROPIETARIO**  
EXCELENTISIMO AYUNTAMIENTO  
PUERTO DE LA CRUZ

**ARCHIVO** E79-06-51

**ORDENACION**  
**CLASIFICACION JURIDICA DEL SUELO**

**ESTUDIO JALVO S.L.**

ARQUITECTO FDO: JOAQUIN JALVO

**NUMERO** E79-01-09  
LA LOTANAL DE 6/0/2003

29 OCT 2003

EL SECRETARIO GENERAL, P.D.

EL JEFE DEL SERVICIO DE URBANISMO

**ESCALA:** 1:5000

**FECHA:** OCTUBRE 2003



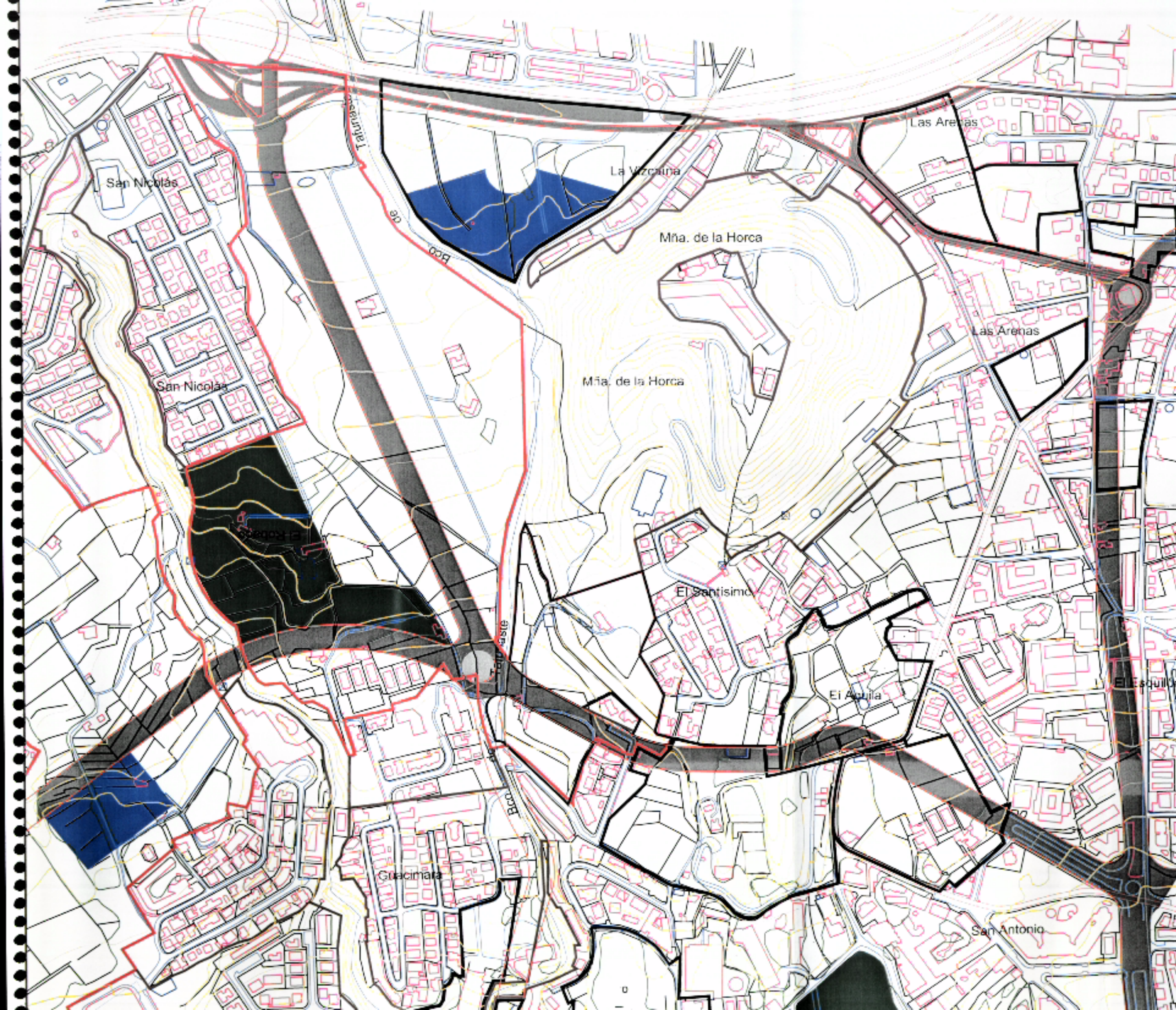

 Comisión de Ordenación del Territorio y Medio Ambiente de Canarias mediante acuerdo de fecha 18 OCT. 2003  
 Juan Diego Hernández Domínguez

**REVISION PARCIAL**

P.G.O.U.  
PUERTO DE LA CRUZ

**SITUACION**  
AREA PIEDRA REDONDA  
PUERTO DE LA CRUZ  
TENERIFE

**PROPIETARIO**  
EXCELENTISIMO AYUNTAMIENTO  
PUERTO DE LA CRUZ

**ARCHIVO** E79-06-51

**ORDENACION**  
ESTRUCTURA  
GENERAL  
Y ORGANICA

DILIGENCIA - Y EXTRACTOR definitivo complementando su  
 presente documento forma parte del expediente  
 aprobado por LA COMTMA de 6/10/2003  
 fecha. con el extractor definitivo complementando su  
 condiciones. Pto. de la Cruz, 10 de octubre de 2003  
**NUMERO** E79-2003-09  
 EL SECRETARIO GENERAL, P.D.  
 EL JEFE DEL SERVICIO DE URBANISMO

ESCALA: 1:5000  
 FECHA: OCTUBRE 2003

ESTUDIO JALVO S.L.  
 ARQUITECTO FDO: JOAQUIN JALVO





Aprobado definitivamente por  
Comisión de Ordenación del Territorio y Medio Ambiente de Canarias mediante acuerdo de Junta de 29 de Octubre de 2003

Juan Diego Hernández Domínguez

N

- SISTEMAS LOCALES
- SUELO PROTECCION
- SUELO INDUSTRIAL
- SUELO RESIDENCIAL CEMENTIFICO
- SISTEMAS LOCALES

## REVISION PARCIAL

P.G.O.U.  
PUERTO DE LA CRUZ

SITUACION  
AREA PIEDRA REDONDA  
PUERTO DE LA CRUZ  
TENERIFE

ARQUITECTO



FDO: JOAQUÍN JALVO

PROPIETARIO  
EXCELENTISIMO AYUNTAMIENTO  
PUERTO DE LA CRUZ

ARCHIVO E79-06-51

ORDENACION  
USOS GLOBALES  
DEL SUELO

DECLARACION - La exteudo para hacer constar que el presente documento forma parte del expediente aprobado por el Ayuntamiento de Puerto de la Cruz, con carácter definitivo y complementado.

LA SECRETARIA DE URBANISMO  
NÚMERO E79-03-09

29 OCT. 2003

EL SECRETARIO GENERAL R.D.  
JEFE DEL SERVICIO DE URBANISMO

ESCALA: 1:5000

FECHA: OCTUBRE 2003

ESTUDIO JALVO S.L.