



Aprobado definitivamente por la
Comisión de Ordenación del Territorio
y Medio Ambiente de Canarias mediante
acuerdo de fecha: 6 OCT 2003.

Juan Diego Hernández Domínguez

SRP	SUELO RUSTICO DE PROTECCION	SUBLE2	SUELO URBANIZABLE PROGRAMADO 2ºCUATRIENIO
S.1.	SECTOR 1	SU	SUELO URBANO
P.E	PLAN ESPECIAL	SRR	SUELO RUSTICO DE RESIDUAL
E.D	SECTOR 1		
U.E.	UNIDAD DE EJECUCION		
S.	SECTORES DEL SUELO URBANIZABLE		

LIMITE DE TERMINO MUNICIPAL
 DELIMITACION DE LA CLASIFICACION DEL SUELO
 SISTEMA GENERAL DE DOTACIONES

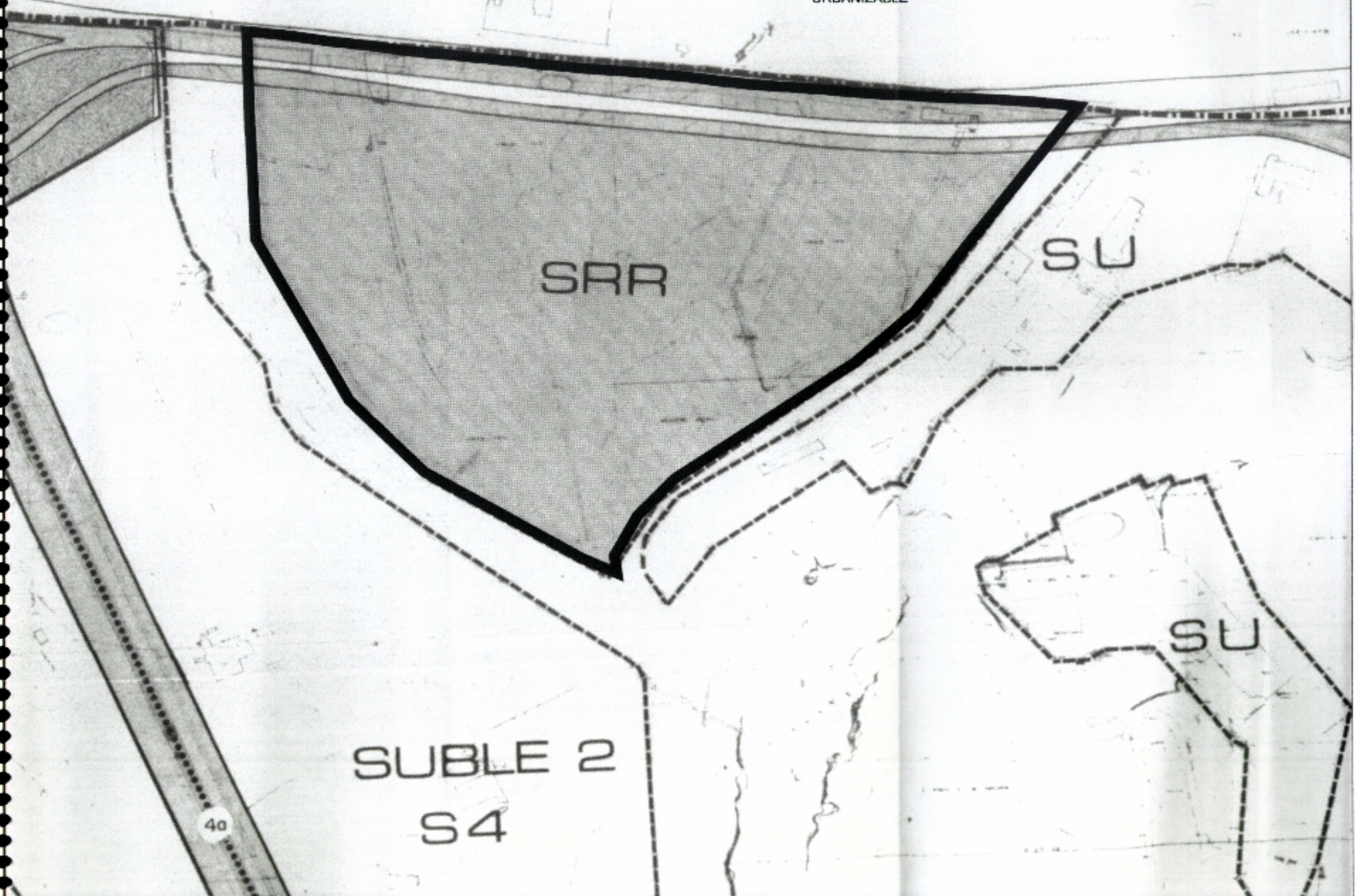

REVISION PARCIAL

P.G.O.U.
PUERTO DE LA CRUZ

SITUACION
AREA PIEDRA REDONDA
PUERTO DE LA CRUZ
TENERIFE

PROPIETARIO
EXCELENTISIMO AYUNTAMIENTO
PUERTO DE LA CRUZ

ARCHIVO E79-06-51

INFORMACION
REGIMEN Y
GESTION DEL
SUELO

NUMERO E79-06-08

29 OCT 2003

ESCALA: 1:2000

FECHA: OCTUBRE 2003

ESTUDIO JALVO S.L.

ARQUITECTO
FDO: JOAQUÍN JALVO

DILIGENCIA - Este documento forma parte del expediente aprobado por la Comisión de Ordenación del Territorio y Medio Ambiente de Canarias mediante acuerdo de fecha: 6 OCT 2003. Pto. de la Cruz, 29 OCT 2003. EL SECRETARIO GENERAL, P.D. EL JEFE DEL SERVICIO DE URBANISMO

AREAS DE REPARTO
DEL SUELO URBANIZABLE
TRANSITORIO

- A P.P. LOS FRAILES
- B P.P. SECTOR 2A LA DEHESA
- C P.P. SECTOR 3A
- D P.P. SECTOR 6 ESTE
- E P.P. TAJARASTE 5
- F P.P. TAJARASTE 11
- G P.P. SECTOR 9
- H P.P. MONTAÑA DEL TAORO

AREAS DE REPARTO

- 1 MARTINEZ
- 2 CENTRO TURISTICO
- 3 LOS GUIRRES
- 4 PUNTA DE LA CARRETERA
- 5 POLIGONOS
- 6 LA PAZ
- 7 EL TOPE
- 8 TAORO
- 9 EL ESQUILON
- 10 SAN ANTONIO
- 11 SAN NICOLAS
- 12 CALLE NUEVA
- 13 LA VERA
- 14 PUNTA BRAVA
- 15 LAS ADELAS
- 16 1º CUATRIENIO
- 17 2º CUATRIENIO
- 18 LAS DEHESAS

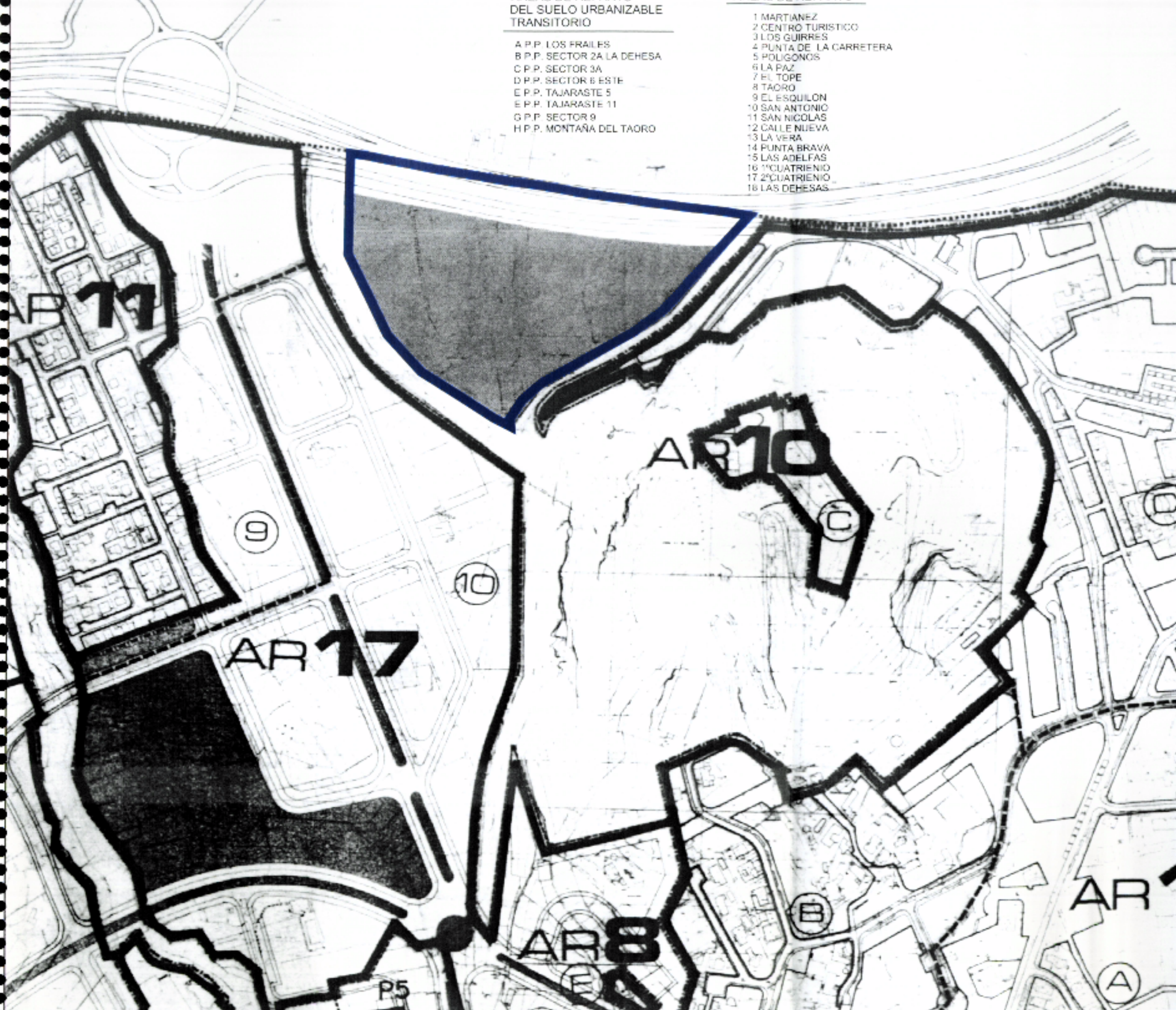

Aprobado definitivamente por la
Comisión de Ordenación del Territorio
y Medio Ambiente de Canarias mediante
acuerdo de fecha: 6 OCT. 2003

- (A) ZONAS DE LA A.R. EN SUELO URBANO
- (3) ZONAS DE LA A.R. EN SUELO URBANIZABLE

Juan Diego Hernández Domínguez

REVISION PARCIAL

P.G.O.U.
PUERTO DE LA CRUZ

SITUACION
AREA PIEDRA REDONDA
PUERTO DE LA CRUZ
TENERIFE

ARQUITECTO

FDO. JOAQUIN JALVO

PROPIETARIO

EXCELENTISIMO AYUNTAMIENTO
PUERTO DE LA CRUZ

ARCHIVO E79-06-51

INFORMACION

AREAS DE REPARTO

DILIGENCIA - La extiendo para hacer constar que el presente documento forma parte del expediente aprobado por la Comisión de Ordenación del Territorio y Medio Ambiente de Canarias mediante acuerdo de fecha: 6 OCT. 2003 con carácter definitivo cumplimentando su condición.
Puerto de la Cruz, 29 OCT. 2003

NUMERO 1179/2003

FL. SECRETARIO GENERAL, P.D.
JEFE DEL SERVICIO DE URBANISMO

ESCALA: 1:4000

FECHA: OCTUBRE 2003

ESTUDIO JALVO S.L.



Aprobado definitivamente por la
Comisión de Ordenación del Territorio
y Medio Ambiente de Canarias mediante
acuerdo de fecha: 6 OCT. 2003

Juan Diego Hernández Domínguez

REVISION PARCIAL

P.G.O.U.
PUERTO DE LA CRUZ

SITUACION

AREA PIEDRA REDONDA
PUERTO DE LA CRUZ
TENERIFE

PROPIETARIO

EXCELENTISIMO AYUNTAMIENTO
PUERTO DE LA CRUZ

ARCHIVO E79-06-51

INFORMACION

RED DE
ENERGIA
ELECTRICA

DILIGENCIA - La extiendo para hacer constar que el presente documento forma parte del expediente aprobado por el Ayuntamiento de Puerto de la Cruz el día 29 de octubre de 2003.

NUMERO E-79-06-51-008

Fecha de finitudo complementada en condiciones: 29 OCT. 2003

EL SECRETARIO GENERAL, P.D.

JEFE DEL SERVICIO DE URBANISMO

ESCALA: 1:4000

FECHA: OCTUBRE 2003

ESTUDIO JALVO S.L.
TENERIFE

ARQUITECTO

ESTUDIO JALVO S.L.

FDO: JOAQUIN JALVO





Aprobado definitivamente por la
Comisión de Ordenación del Territorio
y Medio Ambiente de Canarias mediante
acuerdo de fecha: 6-OCT-2003

Juan Diego Hernández Domínguez

REVISION PARCIAL

P.G.O.U.
PUERTO DE LA CRUZ

SITUACION
AREA PIEDRA REDONDA
PUERTO DE LA CRUZ
TENERIFE

PROPIETARIO
EXCELENTISIMO AYUNTAMIENTO
PUERTO DE LA CRUZ

ARCHIVO E79-06-51

INFORMACION
RED DE
ABASTECIMIENTO
DE AGUA

ESTUDIO JALVO S.L.
ARQUITECTO
FDO: JOAQUIN JALVO

DILIGENCIA: La extendo para hacer constar que el presente documento forma parte del expediente aprobado por **LA COMISIÓN DE ORDENACIÓN DEL TERRITORIO Y MEDIO AMBIENTE DE CANARIAS** con carácter definitivo el **6/10/2003** en el Pto. de la Cruz, **29 OCT 2003**
EL SECRETARIO GENERAL, P.D.
EL JEFE DEL SERVICIO DE URBANISMO

ESTUDIO JALVO S.L.
TENRIE

ESCALA: 1:4000

FECHA: OCTUBRE 2003



Aprobado definitivamente por la Comisión de Ordenación del Territorio y Medio Ambiente de Canarias mediante acuerdo de fecha: **6 OCT. 2003**

Juan Diego Hernández Domínguez

REVISION PARCIAL

P.G.O.U.
PUERTO DE LA CRUZ

SITUACION
AREA PIEDRA REDONDA
PUERTO DE LA CRUZ
TENERIFE

ARQUITECTO



FDO: JOAQUÍN JALVO

PROPIETARIO

EXCELENTISIMO AYUNTAMIENTO
PUERTO DE LA CRUZ

ARCHIVO E79-06-51

INFORMACION
RED DE
SANEAMIENTO

DECLARACION: La extiendo para hacer constar que el presente proyecto de plan de saneamiento aprobado por el Ayuntamiento de Puerto de la Cruz, con carácter definitivo cumplimentado su condición.

NUMERO 29 OCT. 2003
FL SECRETARIO GENERAL, R.D.

JEFE DEL SERVICIO DE URBANISMO

ESTUDIO JALVO S.L.
TENERIFE

ESCALA: 1:4000

FECHA: OCTUBRE 2003

Edo. José Luis Bonnet Paredes



Aprobado definitivamente por la
 Comisión de Ordenación del Territorio
 y Medio Ambiente de Canarias mediante
 acuerdo de fecha **6 OCT. 2003**

Juan Diego Hernández Domínguez

REVISION PARCIAL

P.G.O.U.
 PUERTO DE LA CRUZ

SITUACION
 AREA PIEDRA REDONDA
 PUERTO DE LA CRUZ
 TENERIFE

ARQUITECTO
 FDO: JOAQUÍN JALVO

PROPIETARIO
 EXCELENTISIMO AYUNTAMIENTO
 PUERTO DE LA CRUZ

ARCHIVO E79-06-51

INFORMACION
 RED DE
 TELEFONIA

DILIGENCIA - La extiendo para hacer constar que el
 presente documento forma parte del expediente
 aprobado **NUMERO 06/03/03**
 fecha, con carácter *definitivo cumpliendo su*
 condición, **29 OCT. 2003**
 Pro. de la Cruz,
 EL SECRETARIO GENERAL, P.D.,
 JEFE DEL SERVICIO DE URBANISMO

ESTUDIO JALVO S.L.

ESCALA: 1:4000
 FECHA: OCTUBRE 2003



REVISIÓN PARCIAL DEL PLAN GENERAL
DE ORDENACIÓN URBANA EN EL
ÁMBITO DE PIEDRA REDONDA

PUERTO DE LA CRUZ

TENERIFE

ALIGENCIA - La expediente para hacer cumplir que en
presente documento forma parte del expediente
aprobado por ~~Decreto de 6/10/2003~~
fecha, con carácter de ~~finiquit~~ cumplimiento de su
condición

Pto. de la Cruz, 29-OCT-2003

EL SECRETARIO GENERAL P.D.

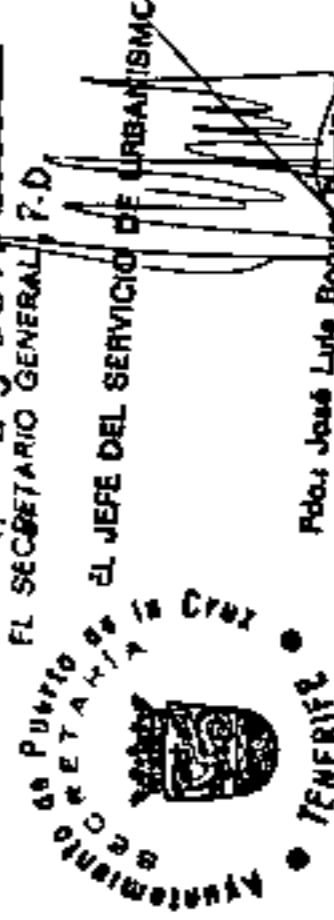

PLANOS DE ORDENACIÓN

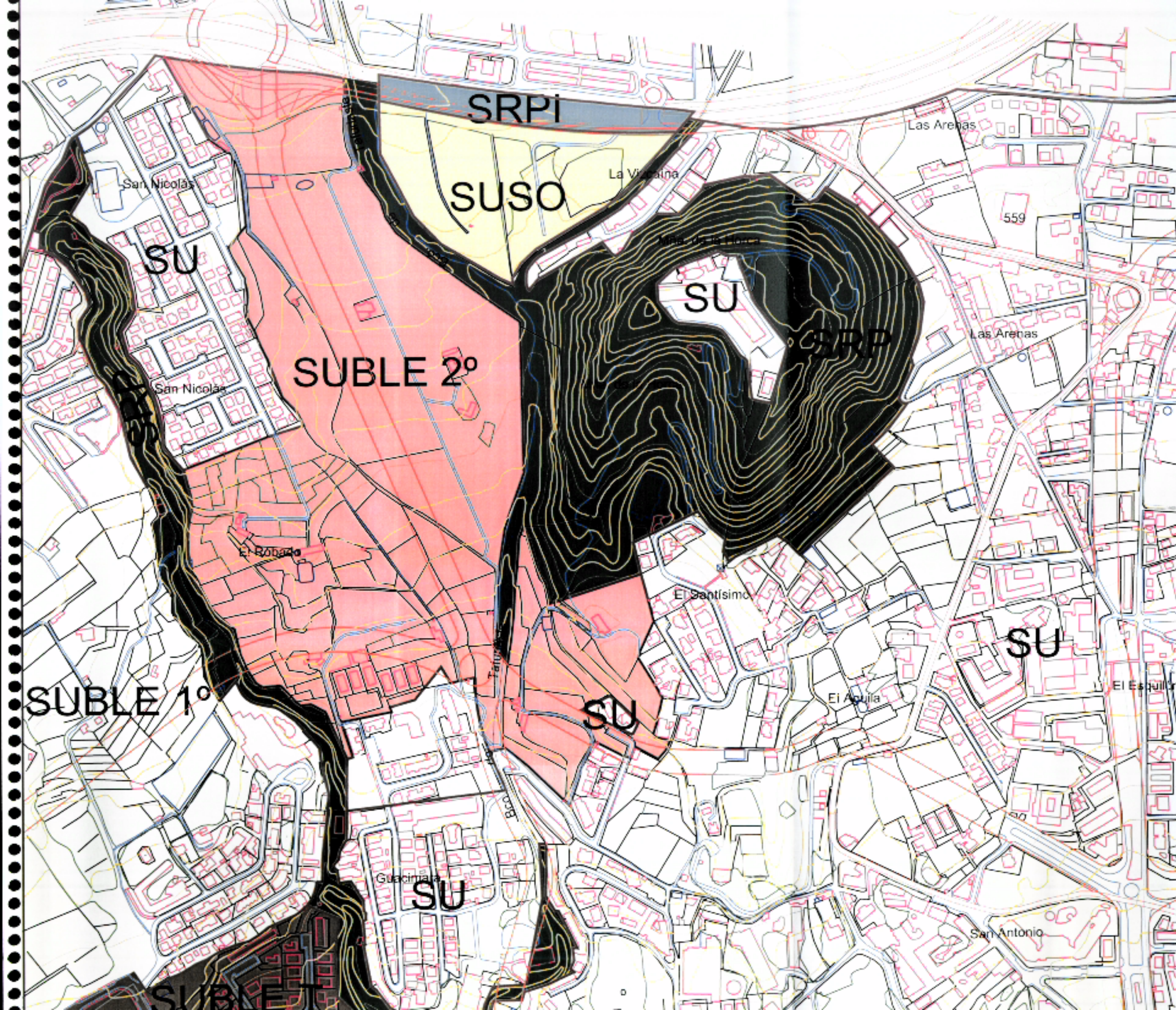

Comisión de Ordenación del Territorio y Medio Ambiente de Canarias mediante acuerdo de fecha 6 OCT. 2003

SU SUELO URBANIZABLE SECTORIZADO ORDENADO

SUBLE SUELO URBANIZABLE SECTORIZADO ORDENADO

SRPI SUELO RUSTICO DE PROTECCION

SUSO SUELO URBANIZABLE SECTORIZADO ORDENADO

SRPI SUELO RUSTICO DE PROTECCION DE INFRAESTRUCTURAS

Juan Diego Hernandez Dominguez

REVISION PARCIAL

P.G.O.U.
PUERTO DE LA CRUZ

SITUACION
AREA PIEDRA REDONDA
PUERTO DE LA CRUZ
TENERIFE

PROPIETARIO
EXCELENTISIMO AYUNTAMIENTO
PUERTO DE LA CRUZ

ARCHIVO E79-06-51

ORDENACION
CLASIFICACION JURIDICA DEL SUELO

ESTUDIO JALVO S.L.

ARQUITECTO FDO: JOAQUIN JALVO

NUMERO E79-01-09
LA LOTIFICACION DE 6/0/2003
29 OCT 2003
EL SECRETARIO GENERAL, P.D.
EL JEFE DEL SERVICIO DE URBANISMO

ESCALA: 1:5000

FECHA: OCTUBRE 2003

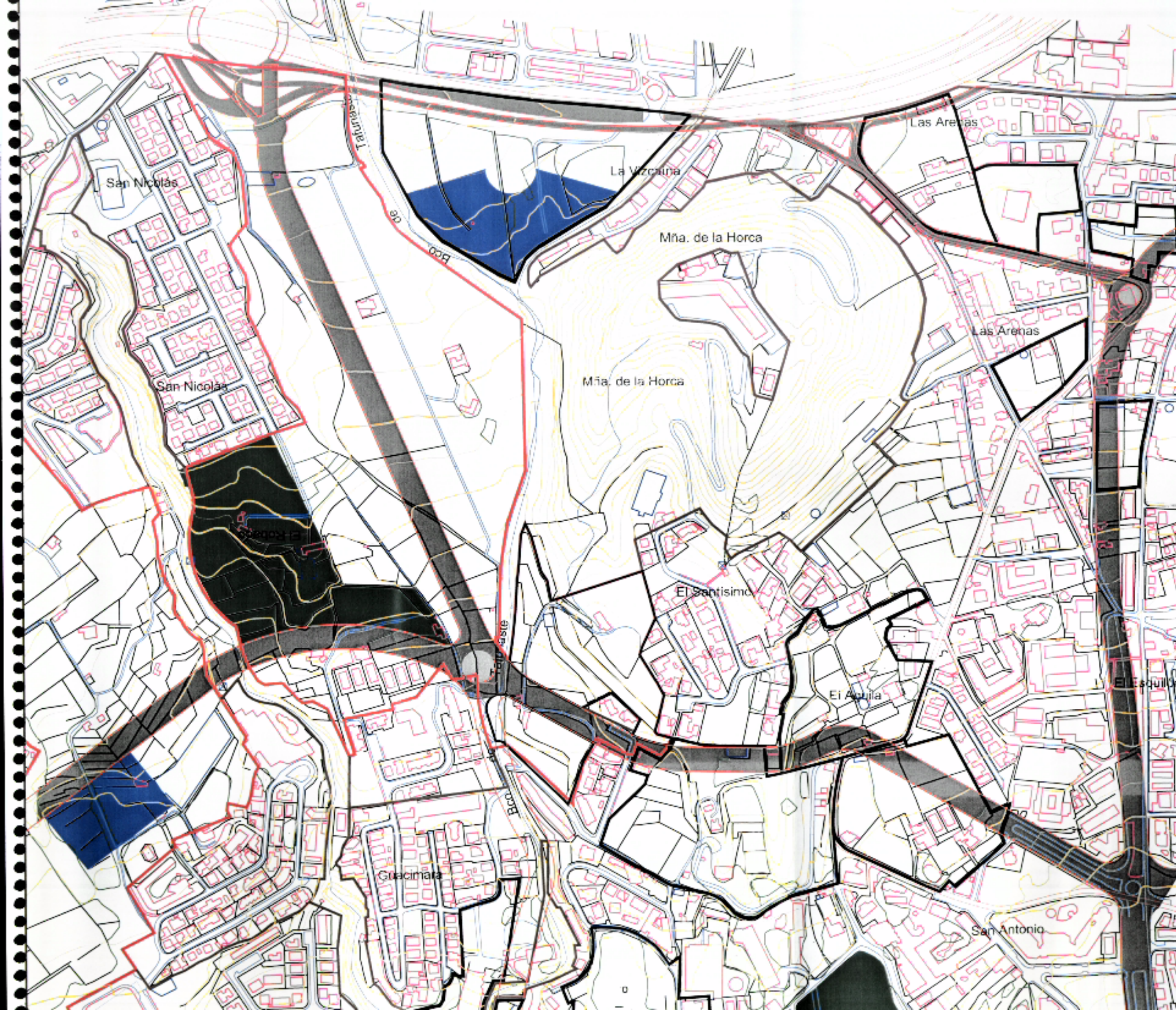

-  SISTEMA GENERAL DE ESPACIOS LIBRES Y ZONAS VERDES
-  SISTEMA GENERAL DE EQUIPAMIENTOS



Comisión de Ordenación del Territorio y Medio Ambiente de Canarias
 acuerdo de fecha 18 OCT. 2003

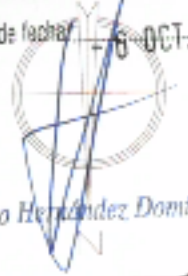

Juan Diego Hernández Domínguez

REVISION PARCIAL

P.G.O.U.
 PUERTO DE LA CRUZ

SITUACION
 AREA PIEDRA REDONDA
 PUERTO DE LA CRUZ
 TENERIFE

ARQUITECTO



FDO: JOAQUÍN JALVO

PROPIETARIO
 EXCELENTISIMO AYUNTAMIENTO
 PUERTO DE LA CRUZ

ARCHIVO E79-06-51

ORDENACION
ESTRUCTURA
GENERAL
Y ORGANICA

DILIGENCIA - Y EXTRACTOR definitivo complementando su
 presente documento forma parte del expediente
 aprobado por LA COMTAC DE 6/10/2003

NUMERO E79-2003-09
 EL SECRETARIO GENERAL, P.D.

EL JEFE DEL SERVICIO DE URBANISMO

Fdo.: José Luis Bonnet Purrillas
ESCALA: 1:5000

FECHA: OCTUBRE 2003

ESTUDIO JALVO S.L.



Aprobado definitivamente por
Comisión de Ordenación del Territorio
y Medio Ambiente de Canarias mediante
acuerdo de Junta de 29 de Octubre de 2003

Juan Diego Hernández Domínguez

N

-  SISTEMA GENERAL DE SUELO
-  SUELO INDUSTRIAL
-  SUELO PROTECCION
-  SISTEMAS LOCALES

REVISION PARCIAL

P.G.O.U.
PUERTO DE LA CRUZ

SITUACION
AREA PIEDRA REDONDA
PUERTO DE LA CRUZ
TENERIFE

PROPIETARIO
EXCELENTISIMO AYUNTAMIENTO
PUERTO DE LA CRUZ

ARCHIVO E79-06-51

ORDENACION
USOS GLOBALES
DEL SUELO

ESTUDIO JALVO S.L.

ARCHITECTO
FDO: JOAQUÍN JALVO

DILIGENCIA - La exteudo para hacer constar que el presente documento forma parte del expediente aprobado por el Ayuntamiento de Puerto de la Cruz, con carácter definitivo y complementado en la fecha de la Cruz, 29 de Octubre de 2003.

NÚMERO E79-03-09

EL SECRETARIO GENERAL R.D.
JEFE DEL SERVICIO DE URBANISMO

ESCALA: 1:5000

FECHA: OCTUBRE 2003