



Aprobado definitivamente por la  
Comisión de Ordenación del Territorio  
y Medio Ambiente de Canarias mediante  
acuerdo de fecha: 6 OCT 2003.

Juan Diego Hernández Domínguez

<b>SRP</b>	SUELO RUSTICO DE PROTECCION	<b>SUBLE2</b>	SUELO URBANIZABLE PROGRAMADO 2ºCUATRIENIO
<b>S.1.</b>	SECTOR 1	<b>SU</b>	SUELO URBANO
<b>P.E</b>	PLAN ESPECIAL	<b>SRR</b>	SUELO RUSTICO DE RESIDUAL
<b>E.D</b>	SECTOR 1		
<b>U.E.</b>	UNIDAD DE EJECUCION		
<b>S.</b>	SECTORES DEL SUELO URBANIZABLE		

LIMITE DE TERMINO MUNICIPAL  
 DELIMITACION DE LA CLASIFICACION DEL SUELO  
 SISTEMA GENERAL DE DOTACIONES

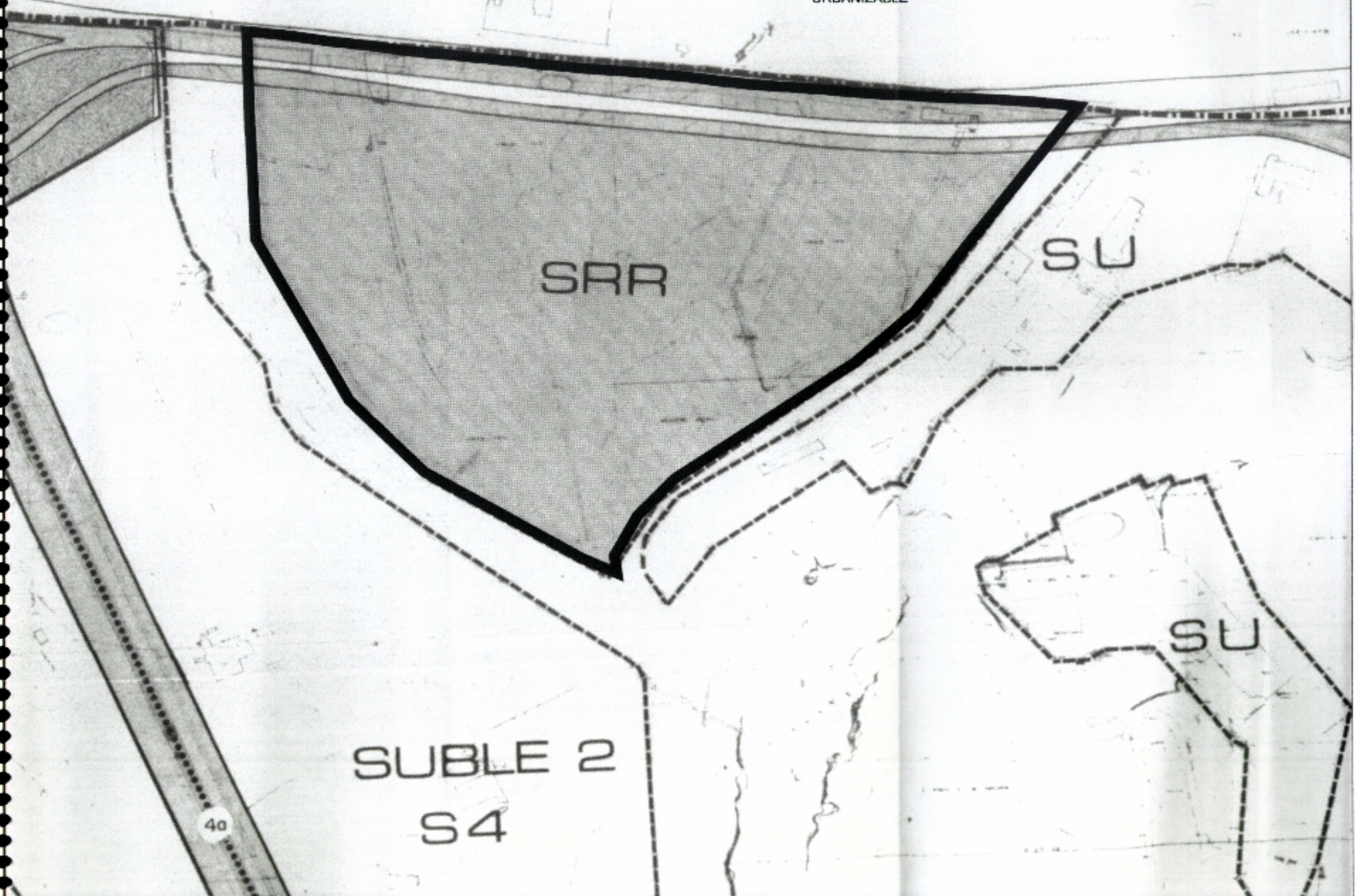

## REVISION PARCIAL

P.G.O.U.  
PUERTO DE LA CRUZ

**SITUACION**  
AREA PIEDRA REDONDA  
PUERTO DE LA CRUZ  
TENERIFE

**PROPIETARIO**  
EXCELENTISIMO AYUNTAMIENTO  
PUERTO DE LA CRUZ

**ARCHIVO** E79-06-51

**INFORMACION**  
REGIMEN Y  
GESTION DEL  
SUELO

**NUMERO** E79-06-08  
29 OCT 2003

**ESCALA:** 1:2000

**FECHA:** OCTUBRE 2003

ESTUDIO JALVO S.L.  
 ARQUITECTO  
 FDO: JOAQUÍN JALVO

DILIGENCIA - Este documento forma parte del expediente aprobado por la Comisión de Ordenación del Territorio y Medio Ambiente de Canarias mediante acuerdo de fecha: 6 OCT 2003.

EL SECRETARIO GENERAL, P.D.  
 JEFE DEL SERVICIO DE URBANISMO

AREAS DE REPARTO  
DEL SUELO URBANIZABLE  
TRANSITORIO

- A P.P. LOS FRAILES
- B P.P. SECTOR 2A LA DEHESA
- C P.P. SECTOR 3A
- D P.P. SECTOR 6 ESTE
- E P.P. TAJARASTE 5
- F P.P. TAJARASTE 11
- G P.P. SECTOR 9
- H P.P. MONTAÑA DEL TAORO

AREAS DE REPARTO

- 1 MARTINEZ
- 2 CENTRO TURISTICO
- 3 LOS GUIRRES
- 4 PUNTA DE LA CARRETERA
- 5 POLIGONOS
- 6 LA PAZ
- 7 EL TOPE
- 8 TAORO
- 9 EL ESQUILON
- 10 SAN ANTONIO
- 11 SAN NICOLAS
- 12 CALLE NUEVA
- 13 LA VERA
- 14 PUNTA BRAVA
- 15 LAS ADELAS
- 16 1º CUATRIENIO
- 17 2º CUATRIENIO
- 18 LAS DEHESAS

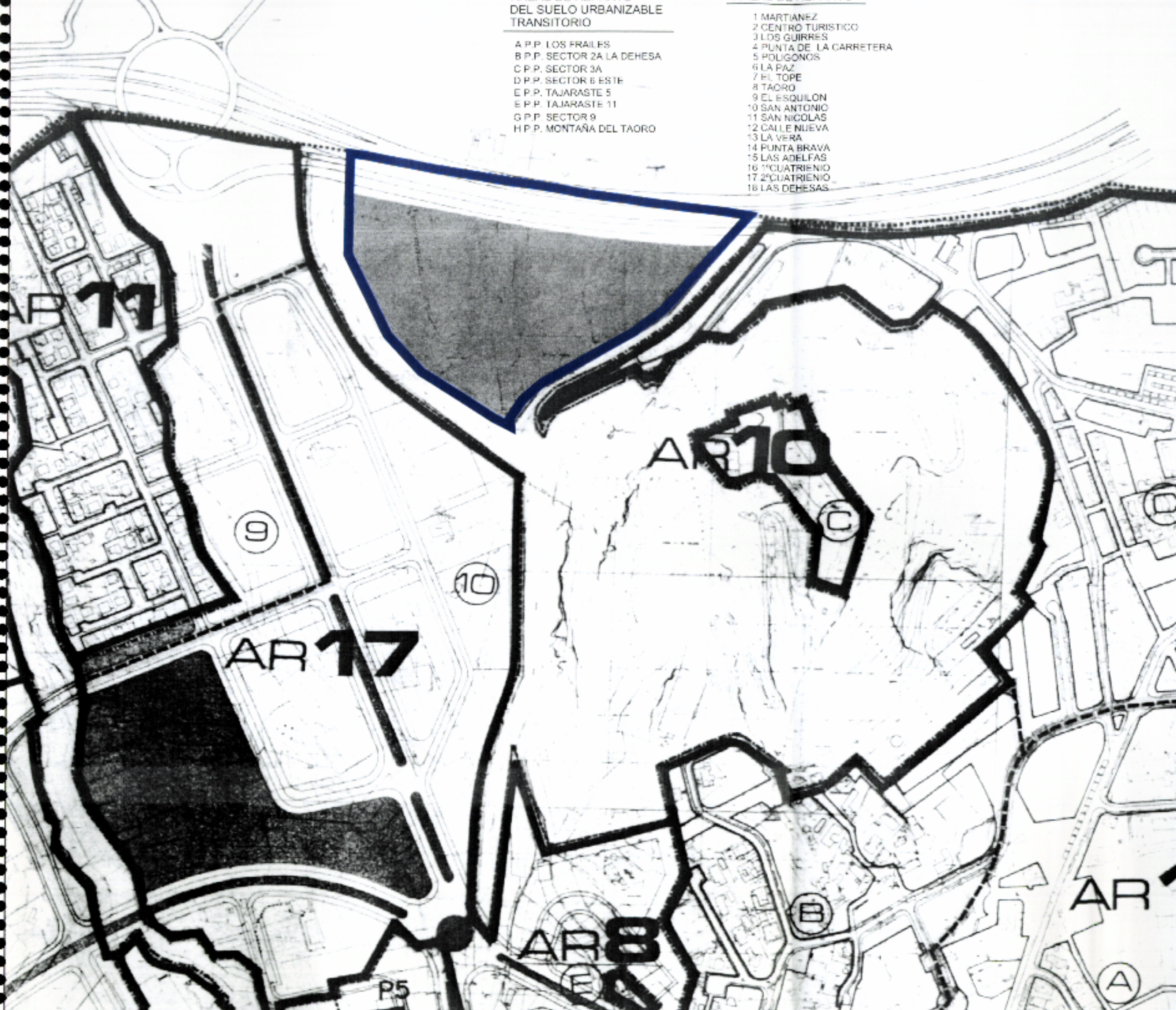

Aprobado definitivamente por la  
Comisión de Ordenación del Territorio  
y Medio Ambiente de Canarias mediante  
acuerdo de fecha: 6 OCT. 2003

- (A) ZONAS DE LA A.R. EN SUELO URBANO
- (3) ZONAS DE LA A.R. EN SUELO URBANIZABLE

Juan Diego Hernández Domínguez

## REVISION PARCIAL

P.G.O.U.  
PUERTO DE LA CRUZ

SITUACION  
AREA PIEDRA REDONDA  
PUERTO DE LA CRUZ  
TENERIFE

### PROPIETARIO

EXCELENTISIMO AYUNTAMIENTO  
PUERTO DE LA CRUZ

ARCHIVO E79-06-51

### INFORMACION

AREAS DE  
REPARTO

DILIGENCIA - La extiendo para hacer constar que el presente documento forma parte del expediente aprobado por el Ayuntamiento de Puerto de la Cruz con fecha 29 OCT. 2003 con carácter definitivo cumplimentando su condición.

NUMERO 117/2003

29 OCT. 2003

FL SECRETARIO GENERAL, P.D.  
JEFE DEL SERVICIO DE URBANISMO

ESCALA: 1:4000

FECHA: OCTUBRE 2003

ARQUITECTO

ESTUDIO JALVO S.L.

FDO: JOAQUIN JALVO



Aprobado definitivamente por la  
 Comisión de Ordenación del Territorio  
 y Medio Ambiente de Canarias mediante  
 acuerdo de fecha: 6 OCT. 2003

*Juan Diego Hernández Domínguez*

## REVISION PARCIAL

P.G.O.U.  
 PUERTO DE LA CRUZ

SITUACION  
 AREA PIEDRA REDONDA  
 PUERTO DE LA CRUZ  
 TENERIFE

ARQUITECTO  
 FDO: JOAQUIN JALVO

PROPIETARIO  
 EXCELENTISIMO AYUNTAMIENTO  
 PUERTO DE LA CRUZ

ARCHIVO E79-06-51

INFORMACION  
 RED DE  
 ENERGIA  
 ELECTRICA

DILIGENCIA - La extiendo para hacer constar que el presente documento forma parte del expediente aprobado por el Ayuntamiento de Puerto de la Cruz con carácter definitivo el día 29 de octubre de 2003.

29 OCT. 2003  
 EL SECRETARIO GENERAL, P.D.  
 JEFE DEL SERVICIO DE URBANISMO

ESTUDIO JALVO S.L.  
 ESCALA: 1:4000  
 FECHA: OCTUBRE 2003



Aprobado definitivamente por la  
Comisión de Ordenación del Territorio  
y Medio Ambiente de Canarias mediante  
acuerdo de fecha: 6 OCT 2003

*Juan Diego Hernández Domínguez*

## REVISION PARCIAL

P.G.O.U.  
PUERTO DE LA CRUZ

**SITUACION**  
AREA PIEDRA REDONDA  
PUERTO DE LA CRUZ  
TENERIFE

**PROPIETARIO**  
EXCELENTISIMO AYUNTAMIENTO  
PUERTO DE LA CRUZ

**ARCHIVO** E79-06-51

**INFORMACION**  
RED DE  
ABASTECIMIENTO  
DE AGUA

**ESTUDIO JALVO S.L.**  
ARQUITECTO  
FDO: JOAQUIN JALVO

**DILIGENCIA:** La extendida para hacer constar que el presente documento forma parte del expediente aprobado por **LA COMISIÓN DE ORDENACIÓN DEL TERRITORIO Y MEDIO AMBIENTE DE CANARIAS** con carácter definitivo el **6/10/2003** en el Pto. de la Cruz, **29 OCT 2003**  
FL SECRETARIO GENERAL, P.D.  
EL JEFE DEL SERVICIO DE URBANISMO

**NUMERO** E79-088-08  
**ESCALA:** 1:4000  
**FECHA:** OCTUBRE 2003

Pdo. José Luis Benítez Parra



Aprobado definitivamente por la Comisión de Ordenación del Territorio y Medio Ambiente de Canarias mediante acuerdo de fecha: **6 OCT. 2003**

Juan Diego Hernández Domínguez

## REVISION PARCIAL

P.G.O.U.  
PUERTO DE LA CRUZ

SITUACION  
AREA PIEDRA REDONDA  
PUERTO DE LA CRUZ  
TENERIFE

ARQUITECTO



FDO: JOAQUÍN JALVO

### PROPIETARIO

EXCELENTISIMO AYUNTAMIENTO  
PUERTO DE LA CRUZ

ARCHIVO E79-06-51

INFORMACION  
RED DE  
SANEAMIENTO

DECLARACION: La extiendo para hacer constar que el presente plan de saneamiento ha sido aprobado por el Ayuntamiento de Puerto de la Cruz, con carácter definitivo, cumplimentando su condición.

PUERTO DE LA CRUZ, 29 OCT. 2003  
FL. SECRETARIO GENERAL, R.D.

JEFE DEL SERVICIO DE URBANISMO

ESTUDIO JALVO S.L.  
TENERIFE

ESCALA: 1:4000

FECHA: OCTUBRE 2003

Fdo: José Luis Bonnet Paredes



Aprobado definitivamente por la  
 Comisión de Ordenación del Territorio  
 y Medio Ambiente de Canarias mediante  
 acuerdo de fecha **6 OCT. 2003**

*Juan Diego Hernández Domínguez*

## REVISION PARCIAL

P.G.O.U.  
 PUERTO DE LA CRUZ

SITUACION  
 AREA PIEDRA REDONDA  
 PUERTO DE LA CRUZ  
 TENERIFE

ARQUITECTO  
 FDO: JOAQUÍN JALVO

PROPIETARIO  
 EXCELENTISIMO AYUNTAMIENTO  
 PUERTO DE LA CRUZ

ARCHIVO E79-06-51

INFORMACION  
 RED DE  
 TELEFONIA

DILIGENCIA - La extiendo para hacer constar que el  
 presente documento forma parte del expediente  
 aprobado **NUMERO 0406/03**  
 fecha, con carácter *definitivo cumpliendo su*  
 condición, **29 OCT. 2003**  
 Pro. de la Cruz,  
 EL SECRETARIO GENERAL, P.D.,  
 JEFE DEL SERVICIO DE URBANISMO

**ESTUDIO JALVO S.L.**

ESCALA: 1:4000  
 FECHA: OCTUBRE 2003



REVISIÓN PARCIAL DEL PLAN GENERAL  
DE ORDENACIÓN URBANA EN EL  
ÁMBITO DE PIEDRA REDONDA

PUERTO DE LA CRUZ

TENERIFE

ALIGENCIA - La expediente para hacer cumplir que en  
presente documento forma parte del expediente  
aprobado por ~~Decreto de 6/10/2003~~  
fecha, con carácter de ~~finiquit~~ cumplimiento de su  
condición

Pto. de la Cruz, 29-OCT-2003

EL SECRETARIO GENERAL P.D.



EL JEFE DEL SERVICIO DE URBANISMO

Fdo: José Luis Rodríguez Rodríguez

PLANOS DE ORDENACIÓN

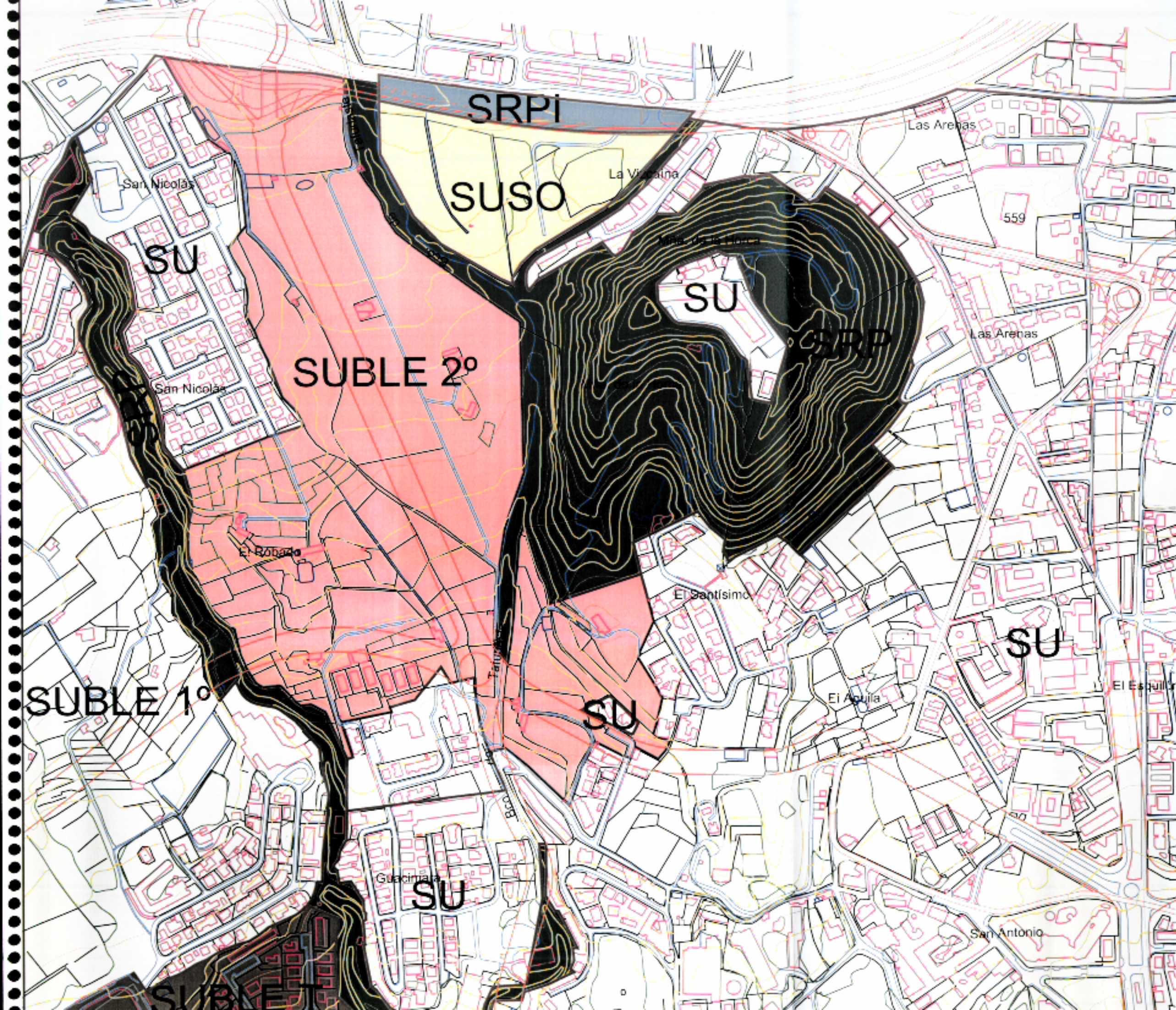

Comisión de Ordenación del Territorio y Medio Ambiente de Canarias mediante acuerdo de fecha 6 OCT. 2003

**SU** SUELO URBANIZABLE  
**SUBLE** SUELO URBANIZABLE SECTORIZADO/DISEÑADO  
**SRP** SUELO RUSTICO DE PROTECCION  
**SUSO** SUELO URBANIZABLE SECTORIZADO/DISEÑADO  
**SRPI** SUELO RUSTICO DE PROTECCION DE INFRAESTRUCTURAS

Juan Diego Hernandez Dominguez

**REVISION PARCIAL**

P.G.O.U.  
 PUERTO DE LA CRUZ

**SITUACION**  
 AREA PIEDRA REDONDA  
 PUERTO DE LA CRUZ  
 TENERIFE

**PROPIETARIO**  
 EXCELENTISIMO AYUNTAMIENTO  
 PUERTO DE LA CRUZ

**ARCHIVO** E79-06-51

**ORDENACION**  
**CLASIFICACION JURIDICA DEL SUELO**

**ESTUDIO JALVO S.L.**

ARQUITECTO FDO: JOAQUIN JALVO

**NUMERO** E79-01-09  
 LA LOTANAL DE 6/0/2003

29 OCT 2003

EL SECRETARIO GENERAL, P.D.

EL JEFE DEL SERVICIO DE URBANISMO

**ESCALA:** 1:5000

**FECHA:** OCTUBRE 2003



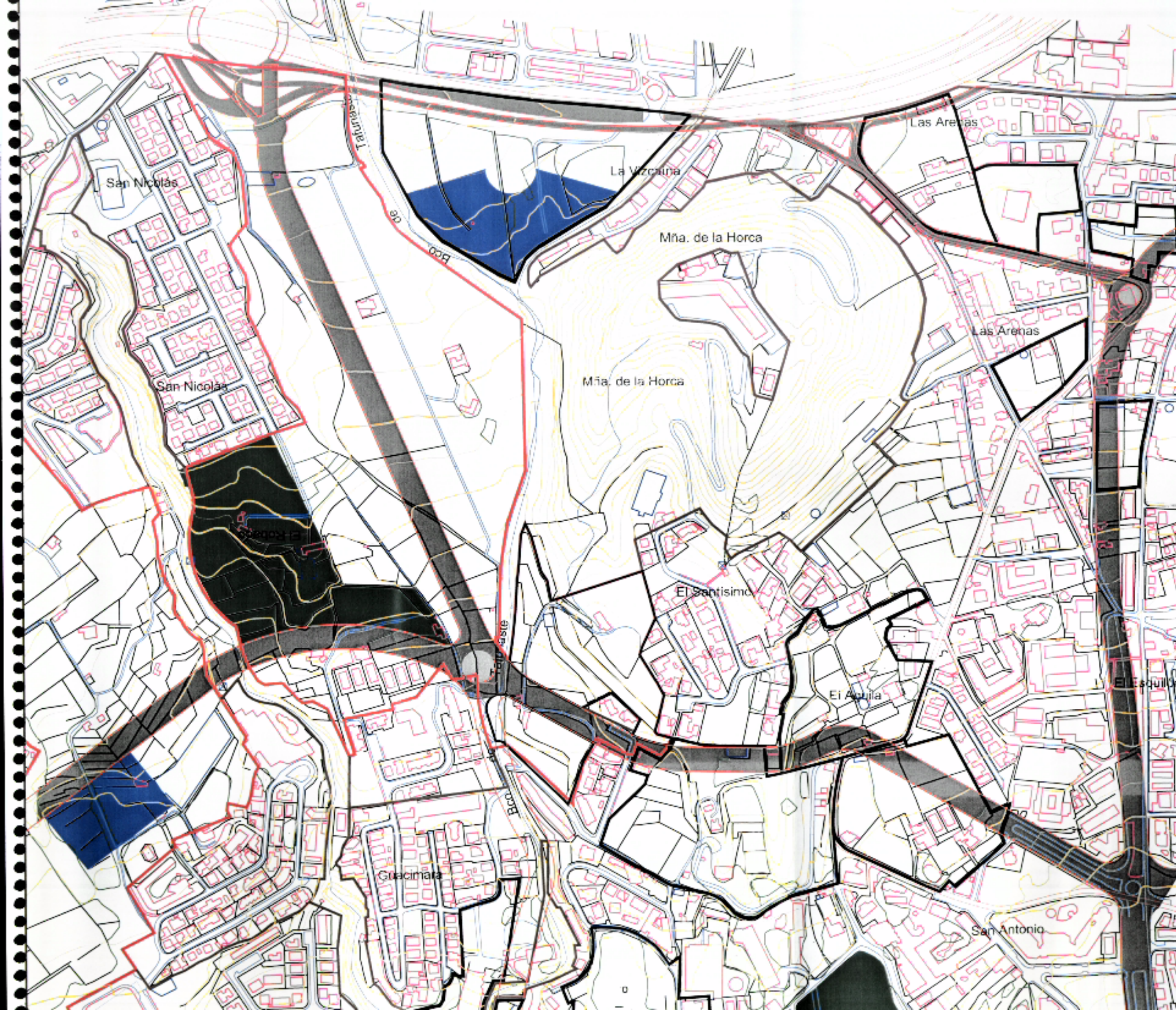



 Comisión de Ordenación del Territorio y Medio Ambiente de Canarias  
 acuerdo de fecha: 28 OCT. 2003  
  
 Juan Diego Hernández Domínguez

**REVISION PARCIAL**

P.G.O.U.  
PUERTO DE LA CRUZ

**SITUACION**  
AREA PIEDRA REDONDA  
PUERTO DE LA CRUZ  
TENERIFE

ARQUITECTO  FDO: JOAQUÍN JALVO

**PROPIETARIO**  
EXCELENTISIMO AYUNTAMIENTO  
PUERTO DE LA CRUZ

ARCHIVO E79-06-51

**ORDENACION**  
ESTRUCTURA  
GENERAL Y ORGANICA

DILIGENCIA - Y EXTRACTOR de definitiva complementando su  
 presente documento forma parte del expediente  
 aprobado por LA COMTAC de 6/10/2003  
 fecha. con el extractor de definitiva complementando su  
 condiciones. Pto. de la Cruz, 2003  
**NUMERO** E79-2003-09  
 EL SECRETARIO GENERAL, P.D.  
 EL JEFE DEL SERVICIO DE URBANISMO  
 Fdo.: José Luis Bonnet Purrillas  
 ESCALA: 1:5000  
 FECHA: OCTUBRE 2003

**ESTUDIO JALVO S.L.**



Aprobado definitivamente por  
Comisión de Ordenación del Territorio  
y Medio Ambiente de Canarias mediante  
acuerdo de Junta de Gobierno Local nº 10/03  
de 29 de Octubre de 2003

Juan Diego Hernández Domínguez

N

- SISTEMA GENERAL DE SUELO
- SUELO INDUSTRIAL
- SUELO PROTECCION
- SISTEMAS LOCALES

## REVISION PARCIAL

P.G.O.U.  
PUERTO DE LA CRUZ

SITUACION  
AREA PIEDRA REDONDA  
PUERTO DE LA CRUZ  
TENERIFE

ARQUITECTO

FDO: JOAQUÍN JALVO

**PROPIETARIO**  
EXCELENTISIMO AYUNTAMIENTO  
PUERTO DE LA CRUZ

**ARCHIVO** E79-06-51

**ORDENACION**  
**USOS GLOBALES**  
**DEL SUELO**

**DILIGENCIA** - La extiendo para hacer constar que el presente documento forma parte del expediente aprobado por el Ayuntamiento de Puerto de la Cruz, con carácter definitivo y complementado en la fecha de la Cruz, 29 de Octubre de 2003.

**ESTUDIO JALVO S.L.**

LA COMISIÓN DE  
**NÚMERO** E79-03-09

EL SECRETARIO GENERAL R.D.  
JEFE DEL SERVICIO DE URBANISMO

**ESCALA:** 1:5000

**FECHA:** OCTUBRE 2003