



Aprobado definitivamente por la
Comisión de Ordenación del Territorio
y Medio Ambiente de Canarias mediante
acuerdo de fecha: 6 OCT 2003.

Juan Diego Hernández Domínguez

SRP	SUELO RUSTICO DE PROTECCION	SUBLE2	SUELO URBANIZABLE PROGRAMADO 2ºCUATRIENIO
S.1.	SECTOR 1	SU	SUELO URBANO
P.E	PLAN ESPECIAL	SRR	SUELO RUSTICO DE RESIDUAL
E.D	SECTOR 1		
U.E.	UNIDAD DE EJECUCION		
S.	SECTORES DEL SUELO URBANIZABLE		

LIMITE DE TERMINO MUNICIPAL
 DELIMITACION DE LA CLASIFICACION DEL SUELO
 SISTEMA GENERAL DE DOTACIONES

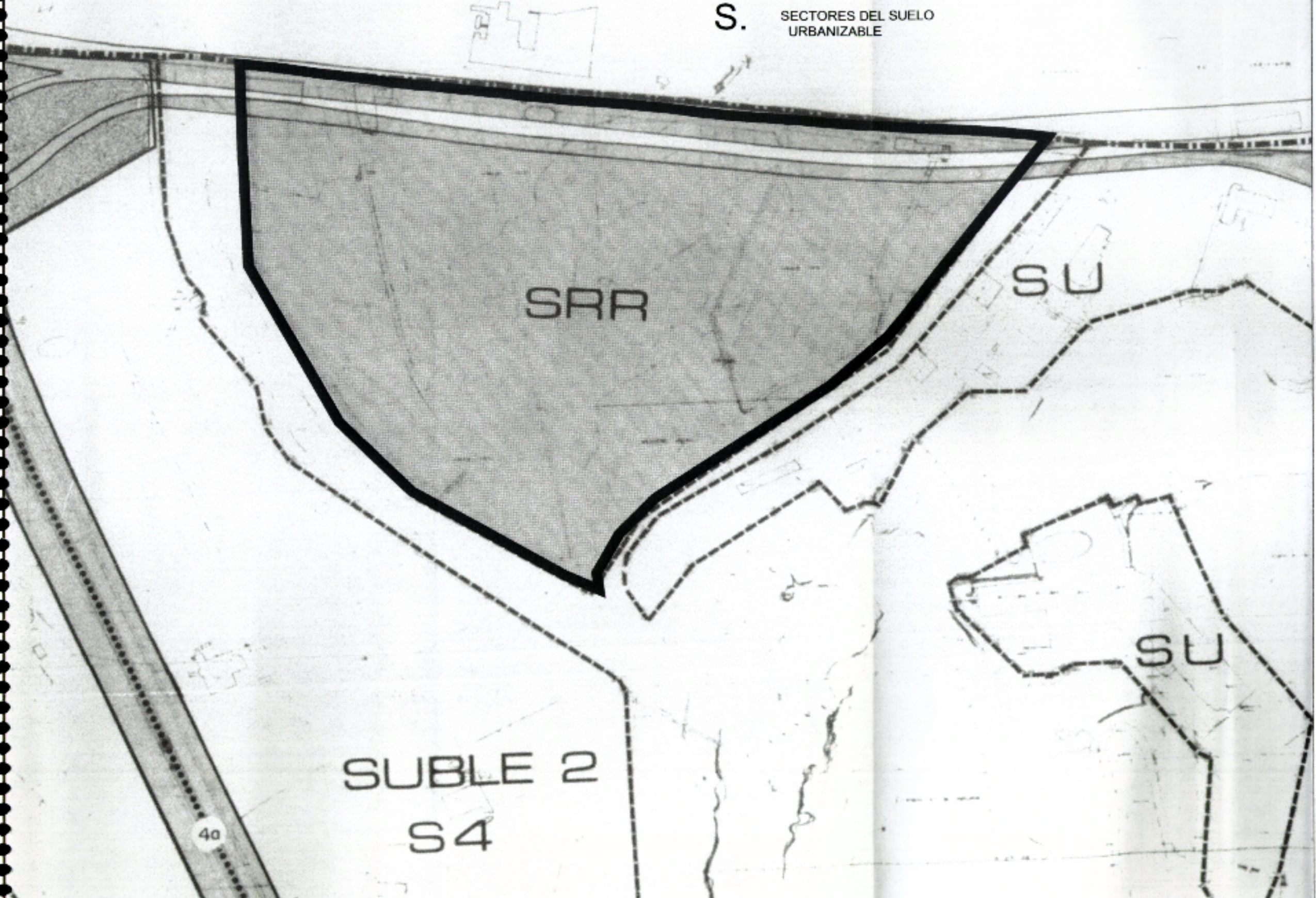

REVISION PARCIAL

P.G.O.U.
PUERTO DE LA CRUZ

SITUACION
AREA PIEDRA REDONDA
PUERTO DE LA CRUZ
TENERIFE

PROPIETARIO
EXCELENTISIMO AYUNTAMIENTO
PUERTO DE LA CRUZ

ARCHIVO E79-06-51

INFORMACION
REGIMEN Y
GESTION DEL
SUELO

NUMERO E79-06-08

29 OCT 2003

ESCALA: 1:2000

FECHA: OCTUBRE 2003

ESTUDIO JALVO S.L.

ARQUITECTO
FDO: JOAQUÍN JALVO

DILIGENCIA - Este documento forma parte del expediente aprobado por la Comisión de Ordenación del Territorio y Medio Ambiente de Canarias mediante acuerdo de fecha 6 OCT 2003.

EL SECRETARIO GENERAL, P.D.
EL JEFE DEL SERVICIO DE URBANISMO

AREAS DE REPARTO
DEL SUELO URBANIZABLE
TRANSITORIO

- A P.P. LOS FRAILES
- B P.P. SECTOR 2A LA DEHESA
- C P.P. SECTOR 3A
- D P.P. SECTOR 6 ESTE
- E P.P. TAJARASTE 5
- F P.P. TAJARASTE 11
- G P.P. SECTOR 9
- H P.P. MONTAÑA DEL TAORO

AREAS DE REPARTO

- 1 MARTINEZ
- 2 CENTRO TURISTICO
- 3 LOS GUIRRES
- 4 PUNTA DE LA CARRETERA
- 5 POLIGONOS
- 6 LA PAZ
- 7 EL TOPE
- 8 TAORO
- 9 EL ESQUILON
- 10 SAN ANTONIO
- 11 SAN NICOLAS
- 12 CALLE NUEVA
- 13 LA VERA
- 14 PUNTA BRAVA
- 15 LAS ADELAS
- 16 1º CUATRIENIO
- 17 2º CUATRIENIO
- 18 LAS DEHESAS

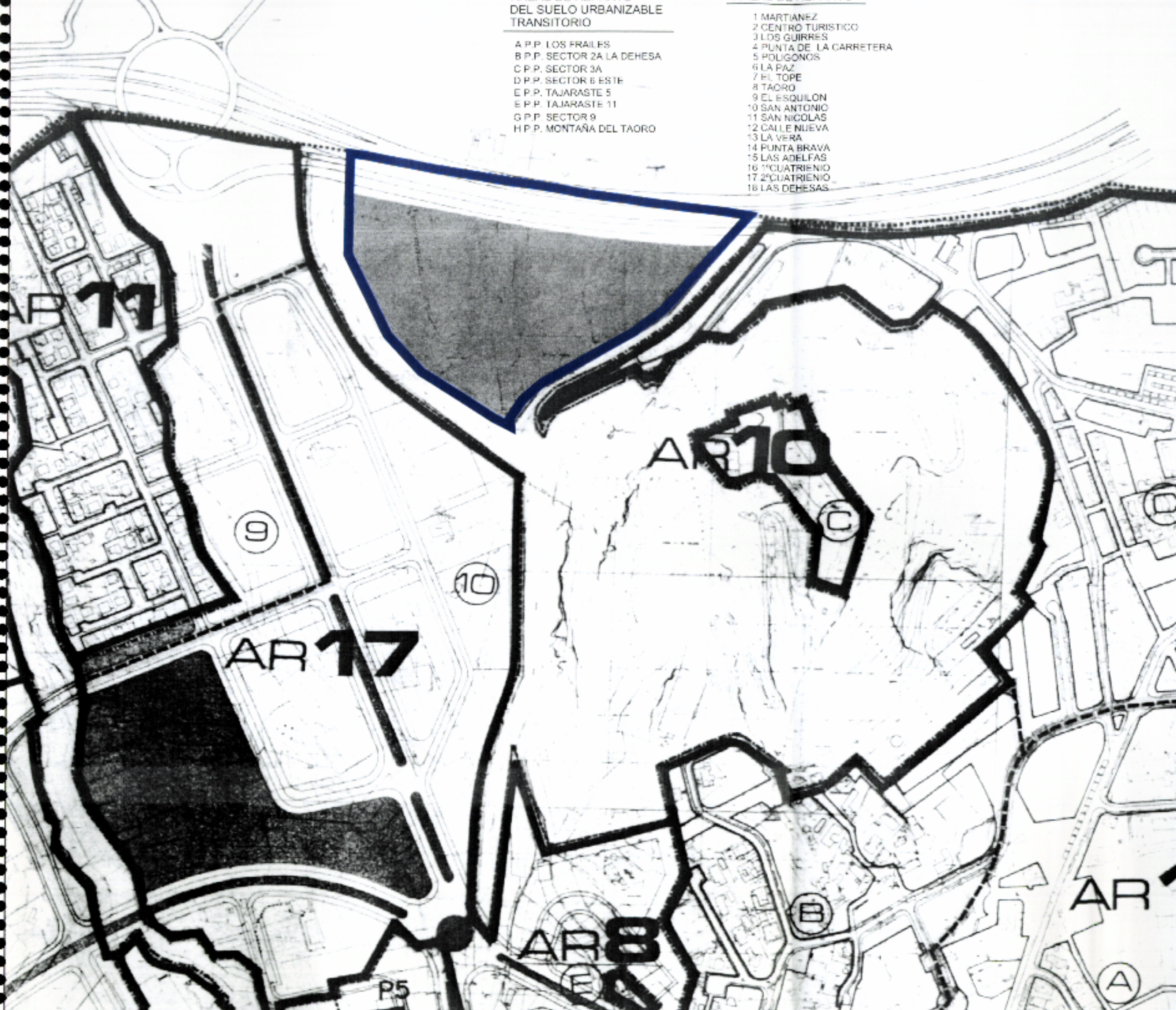

Aprobado definitivamente por la
Comisión de Ordenación del Territorio
y Medio Ambiente de Canarias mediante
acuerdo de fecha: 6 OCT. 2003

- (A) ZONAS DE LA A.R. EN SUELO URBANO
- (3) ZONAS DE LA A.R. EN SUELO URBANIZABLE

Juan Diego Hernández Domínguez

REVISION PARCIAL

P.G.O.U.
PUERTO DE LA CRUZ

SITUACION
AREA PIEDRA REDONDA
PUERTO DE LA CRUZ
TENERIFE

ARQUITECTO

FDO. JOAQUIN JALVO

PROPIETARIO

EXCELENTISIMO AYUNTAMIENTO
PUERTO DE LA CRUZ

ARCHIVO E79-06-51

INFORMACION

AREAS DE REPARTO

DILIGENCIA - La extiendo para hacer constar que el presente documento forma parte del expediente aprobado por el Ayuntamiento de Puerto de la Cruz con fecha 29 OCT. 2003 con carácter definitivo cumplimentando su condición.

NUMERO 117/2003

29 OCT. 2003

FL SECRETARIO GENERAL, P.D.
JEFE DEL SERVICIO DE URBANISMO

ESCALA: 1:4000

FECHA: OCTUBRE 2003

ESTUDIO JALVO S.L.



Aprobado definitivamente por la
 Comisión de Ordenación del Territorio
 y Medio Ambiente de Canarias mediante
 acuerdo de fecha: 6 OCT. 2003

Juan Diego Hernández Domínguez

REVISION PARCIAL

P.G.O.U.
 PUERTO DE LA CRUZ

SITUACION
 AREA PIEDRA REDONDA
 PUERTO DE LA CRUZ
 TENERIFE

ARQUITECTO
 FDO: JOAQUIN JALVO

PROPIETARIO
 EXCELENTISIMO AYUNTAMIENTO
 PUERTO DE LA CRUZ

ARCHIVO E79-06-51

INFORMACION
 RED DE
 ENERGIA
 ELECTRICA

DILIGENCIA - La extiendo para hacer constar que el presente documento forma parte del expediente aprobado por el Ayuntamiento de Puerto de la Cruz el día 29 de octubre de 2003.

EL SECRETARIO GENERAL, P.D.
 JEFE DEL SERVICIO DE URBANISMO

ESTUDIO JALVO S.L.
 ESCALA: 1:4000
 FECHA: OCTUBRE 2003



Aprobado definitivamente por la
Comisión de Ordenación del Territorio
y Medio Ambiente de Canarias mediante
acuerdo de fecha: 6 OCT 2003

Juan Diego Hernández Domínguez

 RED ACTUAL DE MANTENIMIENTO
 RED ACTUAL DE SUSTITUCION
 RED EXISTENTE RECIENTE DE SUSTITUCION

REVISION PARCIAL

P.G.O.U.
PUERTO DE LA CRUZ

SITUACION
AREA PIEDRA REDONDA
PUERTO DE LA CRUZ
TENERIFE

ARQUITECTO
FDO: JOAQUIN JALVO

PROPIETARIO
EXCELENTISIMO AYUNTAMIENTO
PUERTO DE LA CRUZ

ARCHIVO E79-06-51

INFORMACION
RED DE ABASTECIMIENTO DE AGUA

ESTUDIO JALVO S.L.

DILIGENCIA: La extendo para hacer constar que el presente documento forma parte del expediente aprobado por **LA COMISION DE ORDENACION DEL TERRITORIO Y MEDIO AMBIENTE DE CANARIAS** con carácter definitivo el 6/10/2003 en el Pto. de la Cruz, 29 OCT 2003
FL SECRETARIO GENERAL, P.D.
EL JEFE DEL SERVICIO DE URBANISMO

NUMERO E79-088-08

ESCALA: 1:4000

FECHA: OCTUBRE 2003

Pdo. José Luis Benítez Parra



Aprobado definitivamente por la Comisión de Ordenación del Territorio y Medio Ambiente de Canarias mediante acuerdo de fecha: **6 OCT. 2003**

Juan Diego Hernández Domínguez

REVISION PARCIAL

P.G.O.U.
PUERTO DE LA CRUZ

SITUACION
AREA PIEDRA REDONDA
PUERTO DE LA CRUZ
TENERIFE

ARQUITECTO
FDO: JOAQUÍN JALVO

PROPIETARIO
EXCELENTISIMO AYUNTAMIENTO
PUERTO DE LA CRUZ

ARCHIVO E79-06-51

INFORMACION
RED DE
SANEAMIENTO

DECLARACION: La extiendo para hacer constar que el presente proyecto de plan de saneamiento aprobado por el Ayuntamiento de Puerto de la Cruz, con carácter definitivo cumplimentado su condición.

NUMERO: E79-06-51
LA COMARCA DE 6/10/2003
Puerto de la Cruz, 29 OCT. 2003
FL SECRETARIO GENERAL, R.D.

Jefe del Servicio de Urbanismo

ESTUDIO JALVO S.L.
TENERIFE

ESCALA: 1:4000

FECHA: OCTUBRE 2003

Edo. José Luis Bonnet Paredes



Aprobado definitivamente por la
 Comisión de Ordenación del Territorio
 y Medio Ambiente de Canarias mediante
 acuerdo de fecha 6 OCT. 2003

Juan Diego Hernández Domínguez

REVISION PARCIAL

P.G.O.U.
 PUERTO DE LA CRUZ

SITUACION
 AREA PIEDRA REDONDA
 PUERTO DE LA CRUZ
 TENERIFE

ARQUITECTO
 FDO: JOAQUÍN JALVO

PROPIETARIO
 EXCELENTISIMO AYUNTAMIENTO
 PUERTO DE LA CRUZ

ARCHIVO E79-06-51

INFORMACION
 RED DE
 TELEFONIA

DILIGENCIA - La extiendo para hacer constar que el
 presente documento forma parte del expediente
 aprobado por el Ayuntamiento de Puerto de la Cruz,
 fecha, con carácter definitivo, cumpliendo su
 condición, el día 29 OCT. 2003

ESTUDIO JALVO S.L.

EL SECRETARIO GENERAL, P.D.
 JEFE DEL SERVICIO DE URBANISMO

ESCALA: 1:4000

FECHA: OCTUBRE 2003



REVISIÓN PARCIAL DEL PLAN GENERAL
DE ORDENACIÓN URBANA EN EL
ÁMBITO DE PIEDRA REDONDA

PUERTO DE LA CRUZ

TENERIFE

ALIGENCIA - La expediente para hacer cumplir que en
presente documento forma parte del expediente
aprobado por ~~Decreto de 6/10/2003~~
fecha, con carácter de ~~finiquit~~ cumplimiento de su
condición

Pto. de la Cruz, 29-OCT-2003

EL SECRETARIO GENERAL P.D.

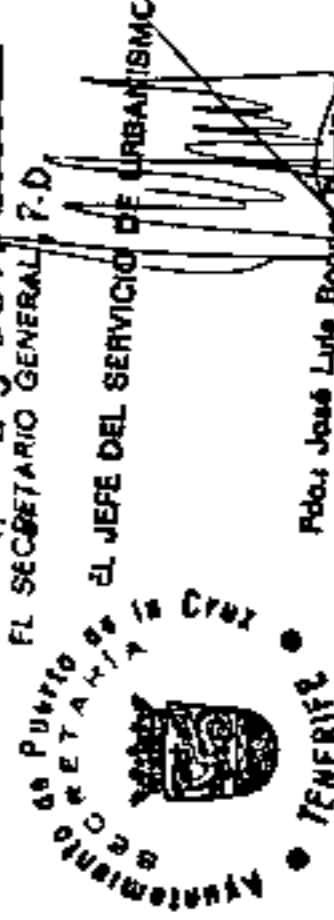

PLANOS DE ORDENACIÓN

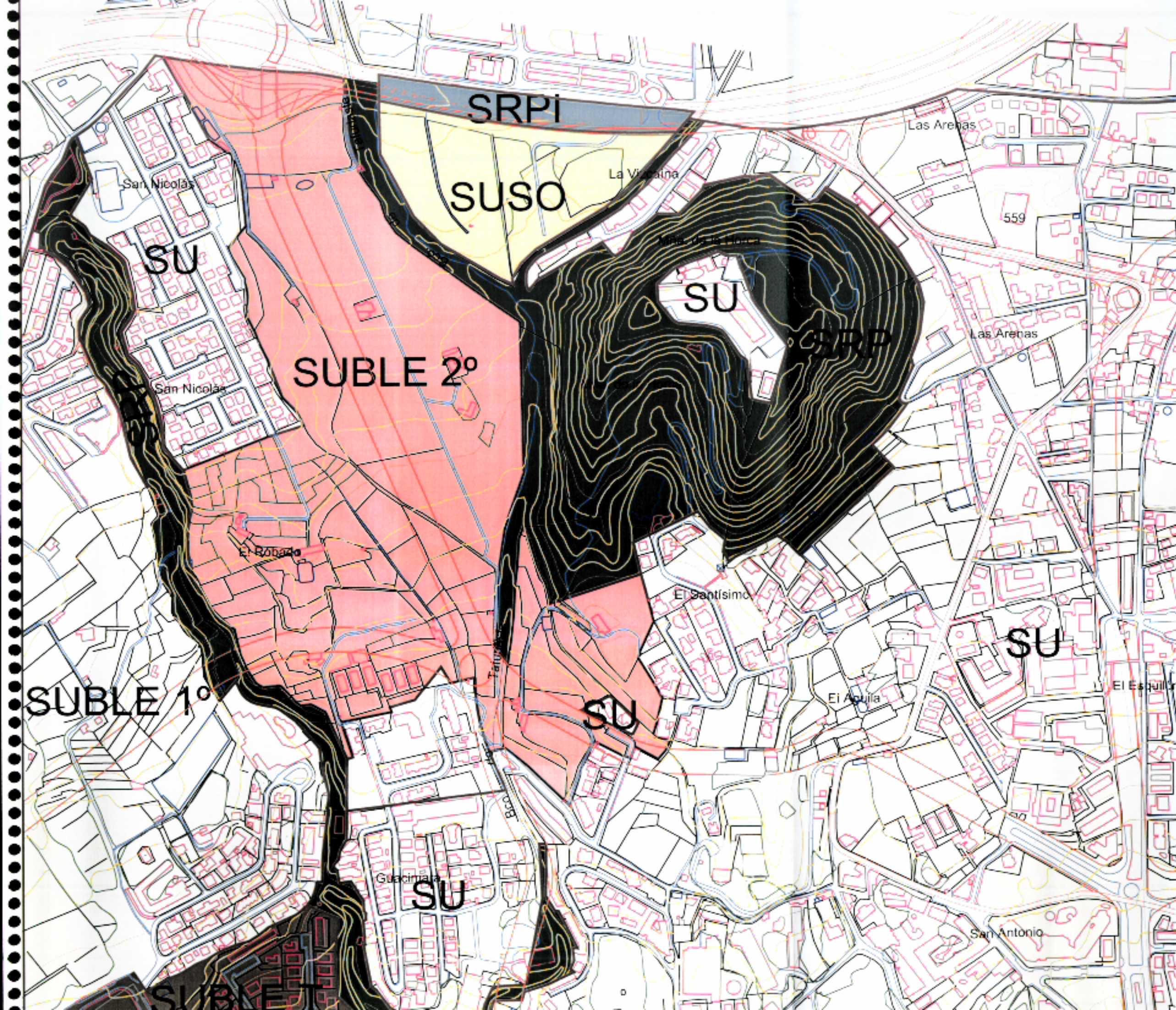

Comisión de Ordenación del Territorio y Medio Ambiente de Canarias mediante acuerdo de fecha 6 OCT. 2003

SU SUELO URBANIZABLE SECTORIZADO ORDENADO

SUBLE SUELO URBANIZABLE

SRPI SUELO RUSTICO DE PROTECCION

SUSO SUELO URBANIZABLE SECTORIZADO ORDENADO

SRPI SUELO RUSTICO DE PROTECCION DE INFRAESTRUCTURAS

Juan Diego Hernandez Dominguez

REVISION PARCIAL

P.G.O.U.
PUERTO DE LA CRUZ

SITUACION
AREA PIEDRA REDONDA
PUERTO DE LA CRUZ
TENERIFE

PROPIETARIO
EXCELENTISIMO AYUNTAMIENTO
PUERTO DE LA CRUZ

ARCHIVO E79-06-51

ORDENACION
CLASIFICACION JURIDICA DEL SUELO

ESTUDIO JALVO S.L.

ARQUITECTO FDO: JOAQUIN JALVO

NUMERO E79-01-09
LA LOTANAL DE 6/0/2003

29 OCT 2003

EL SECRETARIO GENERAL, P.D.

EL JEFE DEL SERVICIO DE URBANISMO

ESCALA: 1:5000

FECHA: OCTUBRE 2003

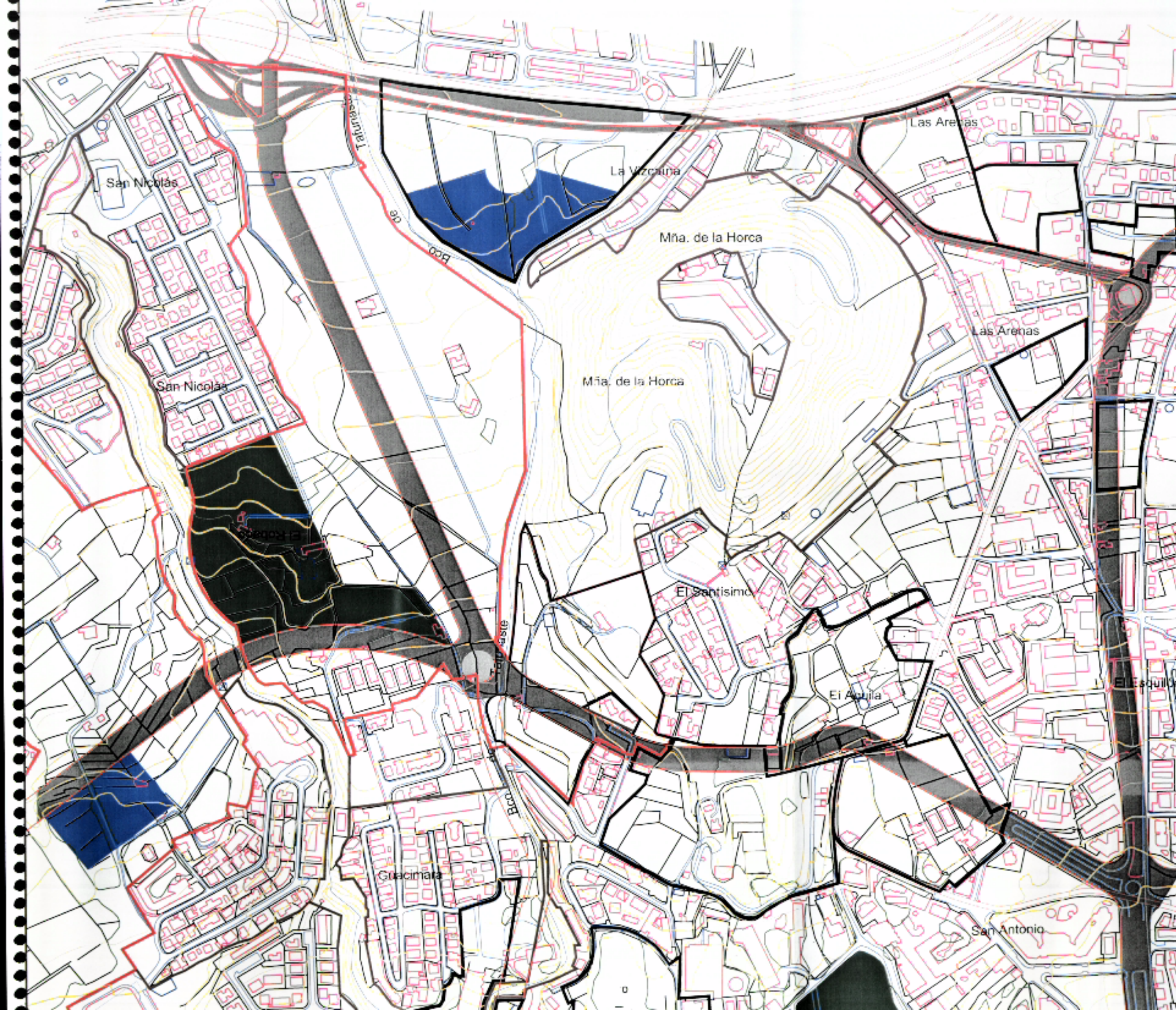



 Comisión de Ordenación del Territorio y Medio Ambiente de Canarias mediante acuerdo de fecha 18 OCT. 2003
 Juan Diego Hernández Domínguez

REVISION PARCIAL

P.G.O.U.
PUERTO DE LA CRUZ

SITUACION
AREA PIEDRA REDONDA
PUERTO DE LA CRUZ
TENERIFE

ARQUITECTO  FDO: JOAQUÍN JALVO

PROPIETARIO
EXCELENTISIMO AYUNTAMIENTO
PUERTO DE LA CRUZ

ARCHIVO E79-06-51

ORDENACION
ESTRUCTURA
GENERAL
Y ORGANICA

DILIGENCIA - Y EXTRACTOR definitivo complementando su
 presente documento forma parte del expediente
 aprobado por LA COMTAC DE 6/10/2003
 fecha. con el extractor definitivo complementando su
 condiciones. Pto. de la Cruz, 10 OCT 2003
 EL SECRETARIO GENERAL, P.D.
 EL JEFE DEL SERVICIO DE URBANISMO

 Fdo.: José Luis Bonnet Purrillas
ESCALA: 1:5000
FECHA: OCTUBRE 2003

ESTUDIO JALVO S.L.



Aprobado definitivamente por
Comisión de Ordenación del Territorio y Medio Ambiente de Canarias mediante acuerdo de Junta de 29 de Octubre de 2003

Juan Diego Hernández Domínguez

N

- SISTEMAS LOCALES
- SUELO PROTECCION
- SUELO INDUSTRIAL
- SUELO RESIDENCIAL CEMENTIFICO
- SISTEMAS LOCALES

REVISION PARCIAL

P.G.O.U.
PUERTO DE LA CRUZ

SITUACION
AREA PIEDRA REDONDA
PUERTO DE LA CRUZ
TENERIFE

ARQUITECTO



FDO: JOAQUÍN JALVO

PROPIETARIO
EXCELENTISIMO AYUNTAMIENTO
PUERTO DE LA CRUZ

ARCHIVO E79-06-51

ORDENACION
USOS GLOBALES
DEL SUELO

DECLARACION - La exteudo para hacer constar que el presente documento forma parte del expediente aprobado por el Ayuntamiento de Puerto de la Cruz, con carácter definitivo y complementado.

LA SECRETARIA DE URBANISMO
NÚMERO E79-03-09

29 OCT. 2003

EL SECRETARIO GENERAL R.D.
JEFE DEL SERVICIO DE URBANISMO

ESCALA: 1:5000

FECHA: OCTUBRE 2003

ESTUDIO JALVO S.L.