



Aprobado definitivamente por la
Comisión de Ordenación del
Territorio y Medio Ambiente de
Cataluña
fecha

CATALUÑA

180

DILIGENCIA - La exteiuo para hacer constar que el
presente documento forma parte del expediente

aprobado en acuerdo plenario del día de la
fecha con el número de este expediente

de este expediente
28 JUL 2005

178

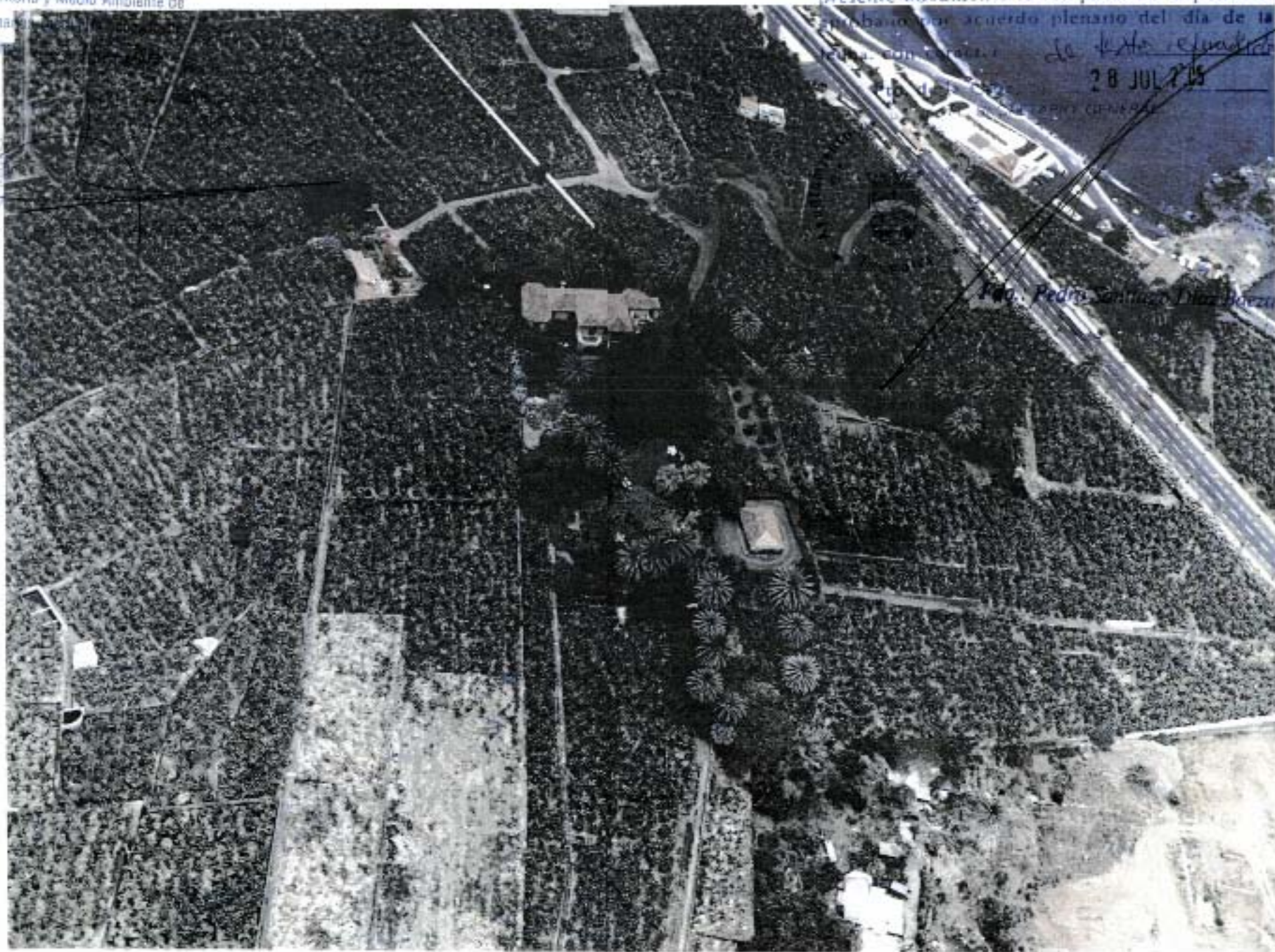

Pedro Santiago Díaz Borja



Aprobado definitivamente por la Comisión de Ordenación del Territorio y Medio Ambiente de Canarias mediante acuerdo de fecha 20/03/2003.

DILIGENCIA - Es necesario para hacer constar que se presente en formato forma parte del expediente aprobado por acuerdo plenario del día de la fecha con carácter de texto pendiente



FOTO AEREA



PLANO SITUACION
PLANO DE ORDENACION

CATALOGO DE CONSERVACION DE JARDINES DE INTERES Pto. de la Cruz

HOJA Nº 2928 JUL 2005

INMUEBLE: PLAZA DEL CHARGO
A DE REPARTO: CENTRO URBANO
SITUACION CALLE: PLAZA DE CHARGO



EL SECRETARIO GENERAL

NÚMERO DE CATALOGO 11

NIVEL DE CATALOGO

USOS CARACTERISTICOS: ESPACIO URBANO TONAL VERDE

OBSERVACIONES: Se incorporará la plaza a las calles circundantes. Se protegerá la vegetación existente y se incrementará.

Fdo. Pedro Santiago Diaz Baeza

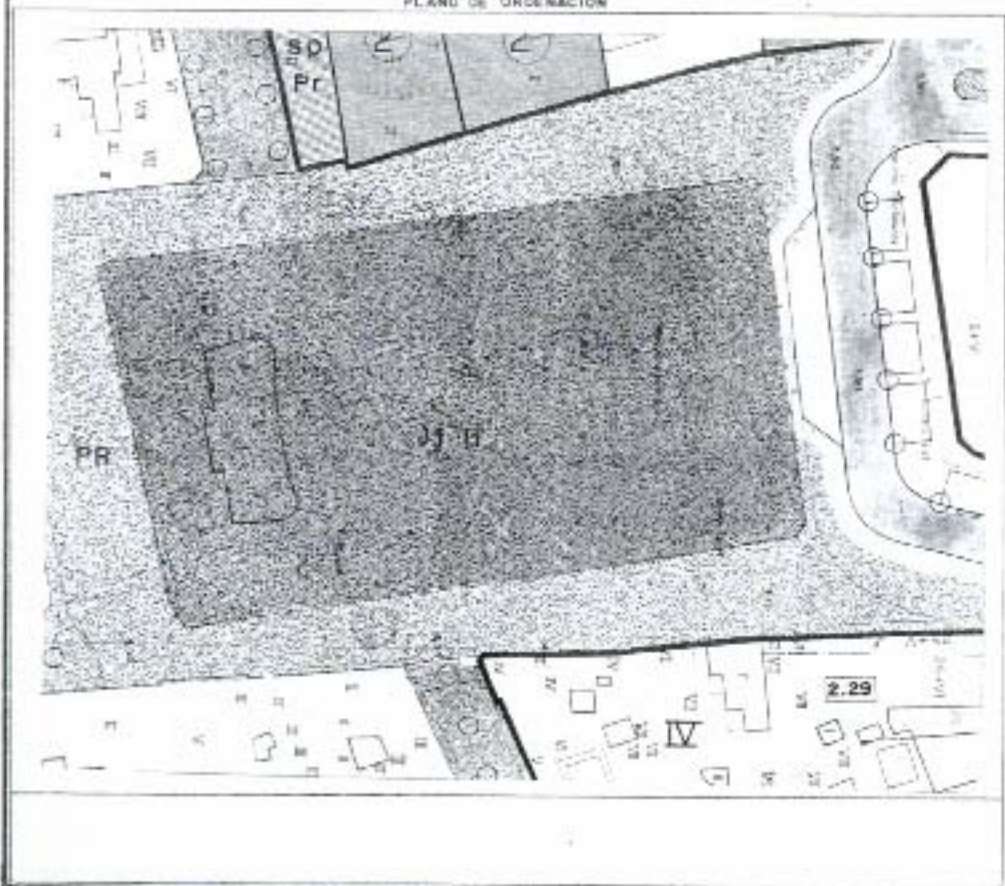



CAJAL
 Aprobado definitivamente por la
 Comisión de Ordenación del
 Territorio y Medio Ambiente de
 Canarias mediante acuerdo de
 fecha de 2. ABO. 2003

Jefe de Sección del Servicio de
 Apoyo a la C.O.T.M. C. Occidental

Carmen Neri Corral

DILIGENCIA: En el debido pto. ha de constar que el
 presente do. con nro. forma parte del expediente
 aprobado por acuerdo plenario del día de 180
 fecha con carácter de *serlo expedido*

Pto. de la Cruz, 28 JUL 2005
 EL SECRETARIO GENERAL



Eda. Pedro Santiago Díaz Boza





FOTO AEREA



PLANO SITUACION

CATALOGO DE CONSERVACION DE JARDINES DE INTERES

de texto expedido

HOJA N° 81

28 JUL 2005

INMUEBLE: PLAZA DE LA IGLESIA

A. DE REPARTO: CENTRO
SITUACION CALLE: QUINTANA

NUMERO DEL CATALOGO 12

NIVEL DE CATALOGO

USOS CARACTERISTICOS: ESPACIOS LIBRES Y ZONAS VERDES

USOS COMPATIBLES:

OBSERVACIONES:

Se protegerá la vegetación existente y se incorporará.

Aprobado definitivamente por la Comisión de Ordenación de

Territorio y Medio Ambiente de

Camaguey, mediante acuerdo de

fecha 2 ABR. 2003



Jefe de Sección del Servicio de Asesoría al D.T.M.A.C. Occidental



En Nari

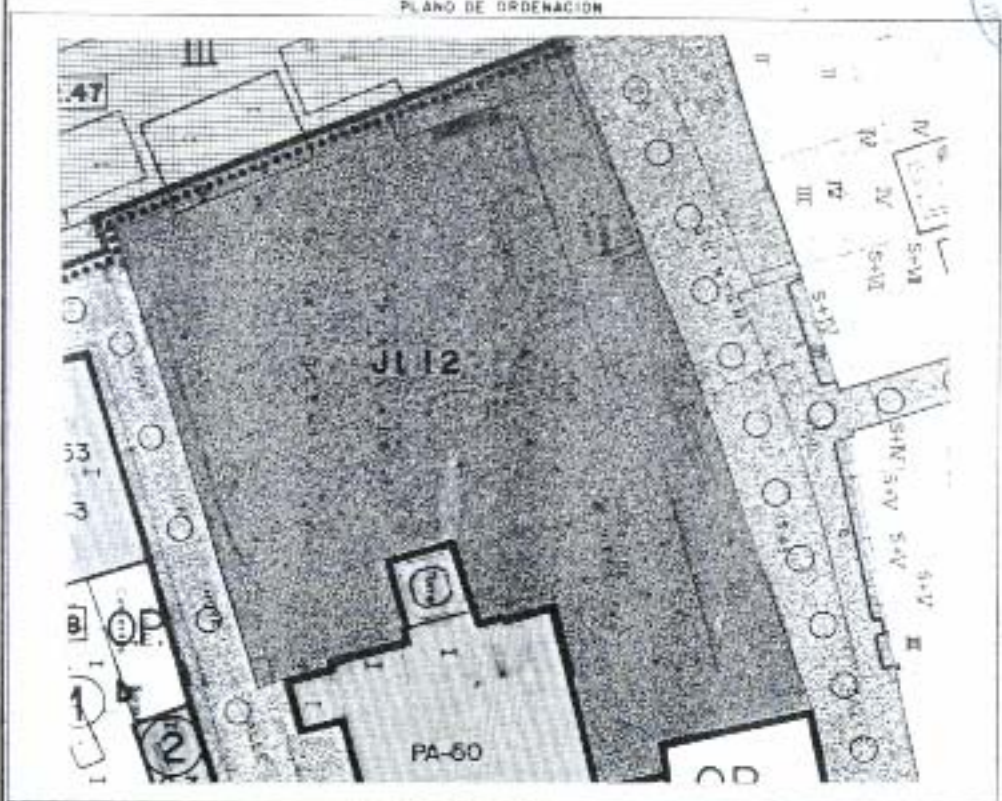

DILIGENCIA: La extensión para hacer constar que se
 presente del mismo forma parte del expediente
 aprueba el acuerdo plenario del día de la
 fecha con carácter de texto refundido 82

Pto. de la Cruz, 28 JUL 2005

EL SECRETARIO GENERAL



Pedro Santiago Diaz Bueza

aprobado ^{de forma personal} definitivamente por la
 Comisión de Ordenación del
 Territorio y Medio Ambiente de
 Canarias mediante acuerdo de
 fecha - 2-ABR-2003-



Jefe de Gestión del Servicio de
 Apoyo a la G. B. T. A. C. S. Central



Carmen Neri Cordobás Sánchez





FOTO AEREA



PLANO SITUACION

PLANO DE ORDENACION

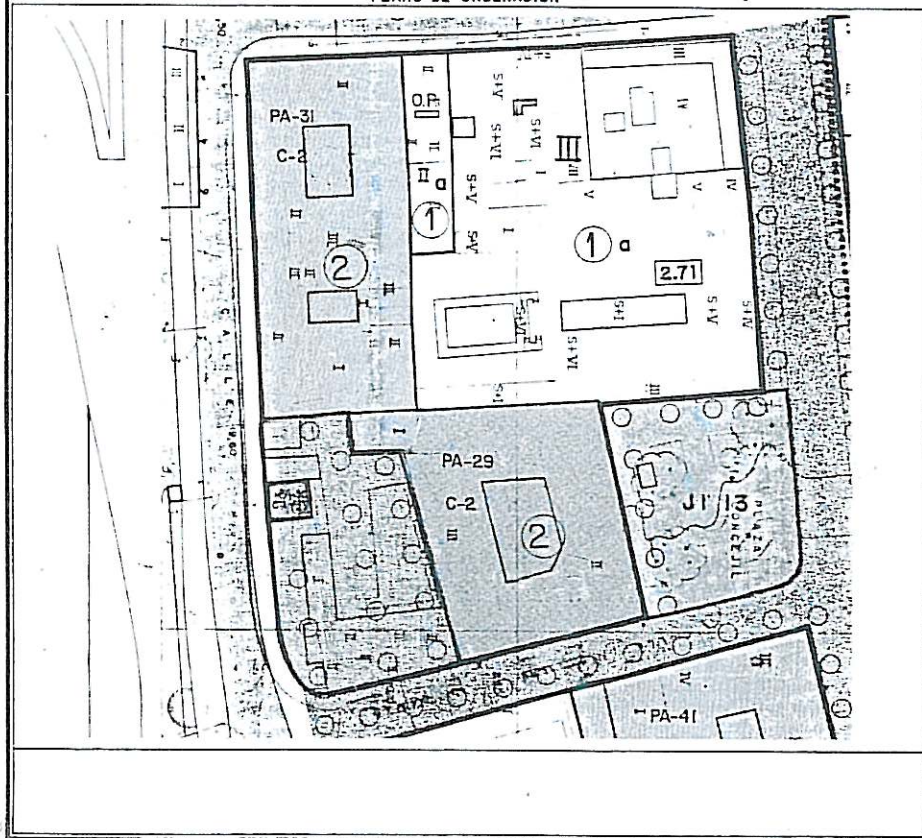

CATALOGO DE CONSERVACION DE JARDINES DE INTERES

Pto. de la Cruz, 28 JUL 2005
 HOJA Nº 183

EL SECRETARIO GENERAL

INMUEBLE: PLAZA CONCEJIL
 A. DE REPARTO: CENTRO HISTORICO
 SITUACION CALLE: TRIARTE

NUMERO DE CATALOGO 13

NIVEL DE CATALOGO

USOS CARACTERISTICOS: ESPACIOS LIBRES ZONAS VERDES

USOS COMPATIBLES:

OBSERVACIONES: Se potenciará la vegetación existente.



Fdo.: Pedro Santiago Diaz Baeza



Aprobado definitivamente por la Comisión de Ordenación del Territorio y Medio Ambiente de Canarias mediante acuerdo de fecha: *2-ABR-2003*



Jefe de Sección del Servicio de Apoyo a la C.O.T.M.A. Occidental



Guillermo Cortobás Sánchez



FOTO AEREA PLANO SITUACION
PLANO DE ORDENACION

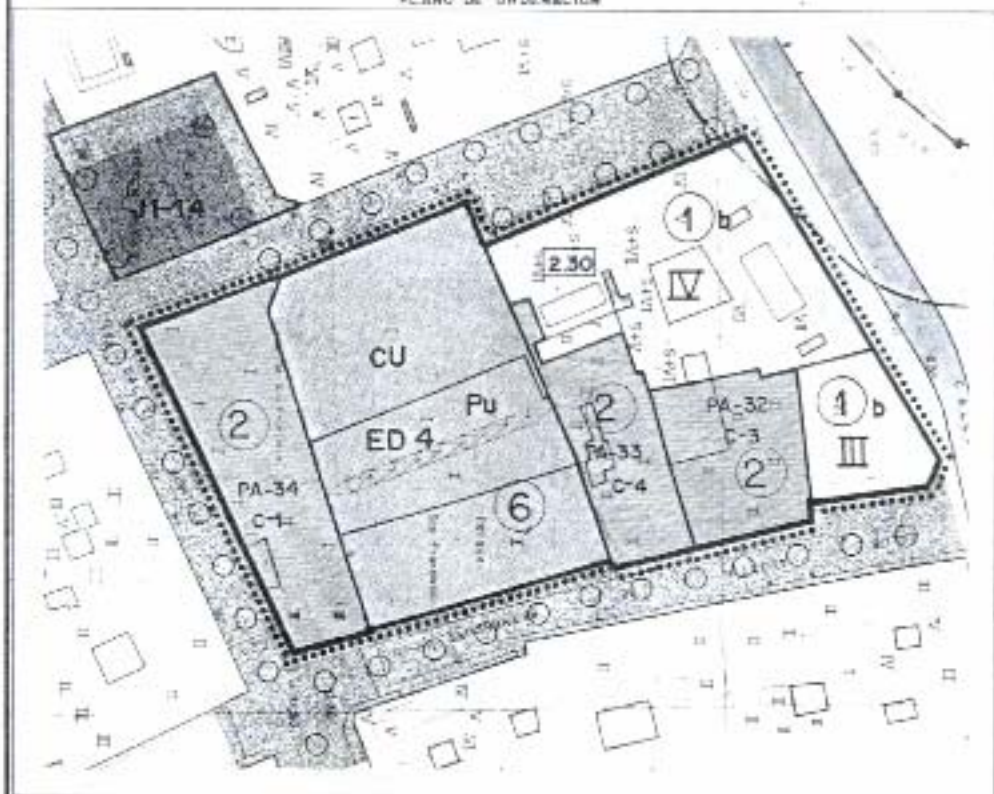

DILIGENCIA - La exteinto para nacer constar que presente documento forma parte del expediente aprobado por acuerdo plenario del día de la fecha, con carácter de *de 12x40 m² sujeto*

CATALOGO DE CONSERVACION DE JARDINES DE INTERES

INMUEBLE: PLAZA DE VICTOR PEREZ Pto. de la Cruz, NÚMERO DE PL. SECRETARIA GENERAL 14

A DE REPARTO: CENTRO HISTORICO DE LA CIUDAD DE VICTOR PEREZ

SITUACION CALLE: CUINTANA SECUNDA

USOS CARACTERISTICOS: ESQUEMÁTICO ZONAS PERIFÉRICAS

USOS COMPATIBLES:

OBSERVACIONES: Se deberá conservar el paisaje de la plaza como espacio cerrado. Se permitirá de forma excepcional el uso de los establecimientos comerciales que conforman su frasca oeste.

28 ABR 2003

Fdo.: Pedro Santiago Diaz Baeza



aprobado por el Consejo de Gobierno de la Comisión de Organización del Territorio y Medio Ambiente de Campeche mediante acuerdo de fecha: 2. ABR. 2003...



don del Servicio de Catastro de la A.C. Occidental

Robés Sánchez

presentado en su totalidad forma parte del expediente aprobado por el pleno Plenario del día de la fecha con carácter *de texto refundido*

28 JUL 2005



Foto: Pedro Santiago Díaz Baeza

 ...nivamente por la
fora parcial
 ...ción del
 ...torio y Medio Ambiente de
 Canarias mediante acuerdo de
 ... 2.ABR. 2003

...ción del Servicio de
...T.M.A.C Occidental

... Córdoba Sánchez

DILIGENCIA: La extiendo para hacer constar que en presente documento forma parte del expediente aprueba a por acuerdo plenario del día de la

fecha con carácter de *texto refundido*

28 JUL 2005

CATALOGO DE CONSERVACION DE JARDINES DE INTERES

Pto. d la Cruz,

INMUEBLE: PATIO DEL CONVENTO DE SANTO DOMINGO

A. DE REPARTO: CENTRO HISTORICO
SITUACION CALLE: SANJO DOMINGO

EL SECRETARIO GENERAL
NUMERO DE CATALOGO 15

NIVEL DE CATALOGO

USOS CARACTERISTICOS: ESPACIO LUGAR PRIVADO

USOS COMPATIBLES:

OBSERVACIONES: Se conservarán todas las especies vegetales existentes; Se intentará asegurar que la vegetación cubra parte del muro con especies trepadoras.

Fdo.: Pedro Santiago Diaz Baeza

Asignado definitivamente por la Comisión de Ordenación del Territorio y Medio Ambiente de Canarias mediante acuerdo de fecha 2 ABR 2002

Jefe de Sección del Servicio de Apoyo al S.D.T.M.A.C Occidental

Carmen Nari Condobés Sánchez



FOTO AEREA



PLANO SITUACION

PLANO DE ORDENACION

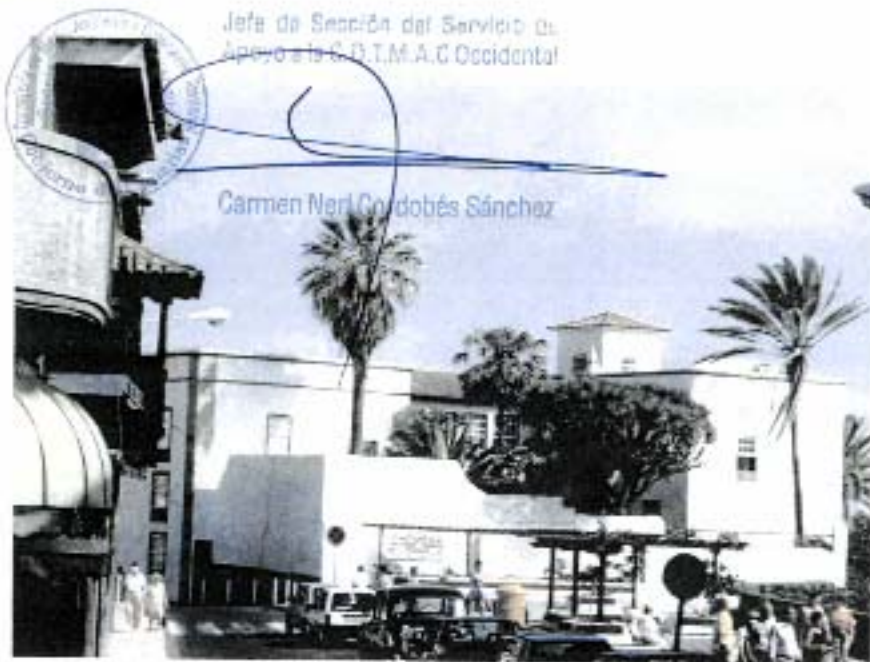
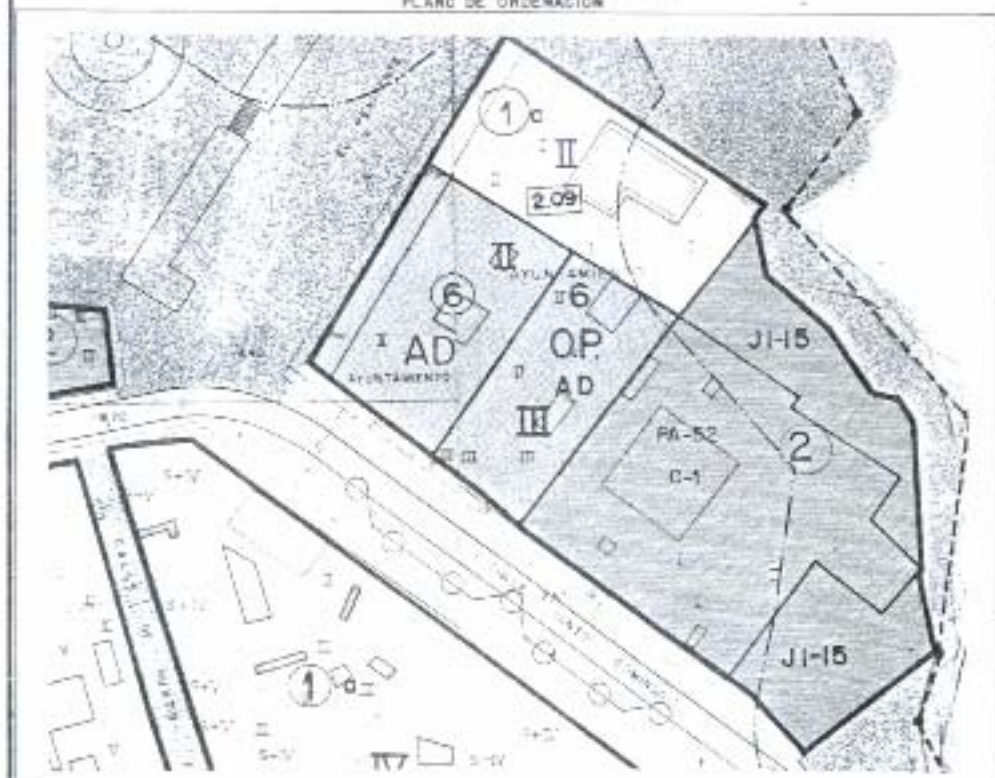

DILIGENCIA - La extensión para hacer constar que el presente documento forma parte del expediente aprobado por acuerdo plenario del día de la

fecha, con carácter de *de facto* se *republica*



FOTO AEREA



PLANO SITUACION

CATALOGO DE CONSERVACION DE JARDINES DE INTERES LA FUZ. 28 JUL 2005 HOJA N° 187

INMUEBLE: JARDIN HOTEL STANTON
 A DE REGIMEN: LA 131
 SITUACION: CALLE PRINCIPAL DE LA NUEVA DEL PRADO

NUMERO DE CATALOGO: 16
 NIVEL DE CATALOGO: []

USOS CARACTERISTICOS: LIBRE PASADIZO
 USOS COMPATIBLES: *Turismo*
 OBSERVACIONES: Se conservarán las especies vegetales, peatonales incrementos.
 No se permitirá ningún edificio nuevo.

Fdo: Pedro Santiago Diaz Boer

autorizada por la Comisión de Ordenación del Territorio y Medio Ambiente de Canarias mediante acuerdo de fecha: 2 JUL 2005

de la Sección del Servicio de Apoyo a la D.G. M.A.C. Occidental

Carmen Nerl Cortobas Sáncel

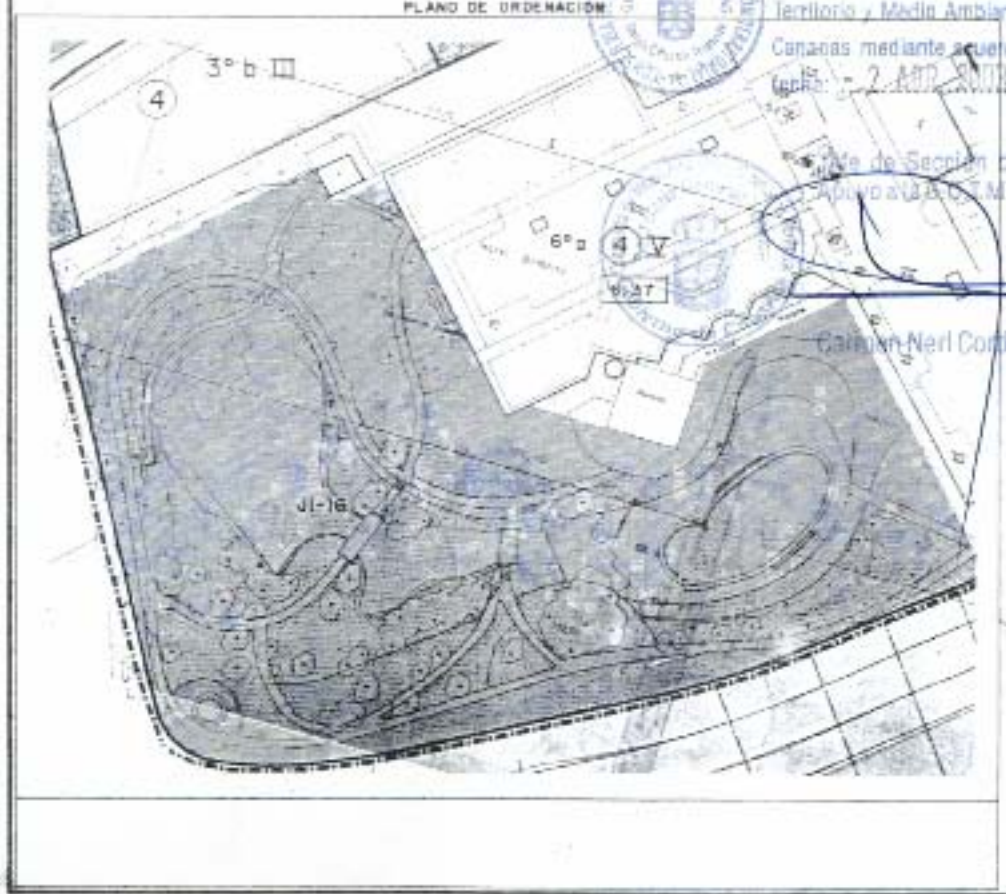

PLANO DE ORDENACION



DELEGACION. La existencia para hacer constar que presente en su totalidad forma parte del expediente, aprueba el presente plenario del día de la fecha, con el voto de los señores ~~presentes~~



FOTO AEREA



PLANO SITUACION

CATALOGO DE CONSERVACION DE JARDINES DE INTERES

28 JUL 2005

HOJA Nº 148

EL SECRETARIO GENERAL

INMUEBLE: LAGO MARTIAÑEZ
A. DE REPARTO: MARTIAÑEZ
SITUACION CALLE: AVENIDA DE COLON

NUMERO DE CATALOGO **17**

NIVEL DE CATALOGO

USOS CARACTERISTICOS: ESPACIOS VERDES Y JARDINES

USOS COMPATIBLES: DIRECCION

OBSERVACIONES: Se conservará y potenciará la vegetación existente.

Vdo.: Pedro Santiago Diaz Baeza

Aprobado definitivamente por el Comité de Ordenación del Territorio y Medio Ambiente de Canarias mediante acuerdo de fecha 2 ABR 2003

Agencia de Gestión del Servicio de Ordenación del Territorio y Medio Ambiente de Canarias
D. T. M. A. C. Occidental

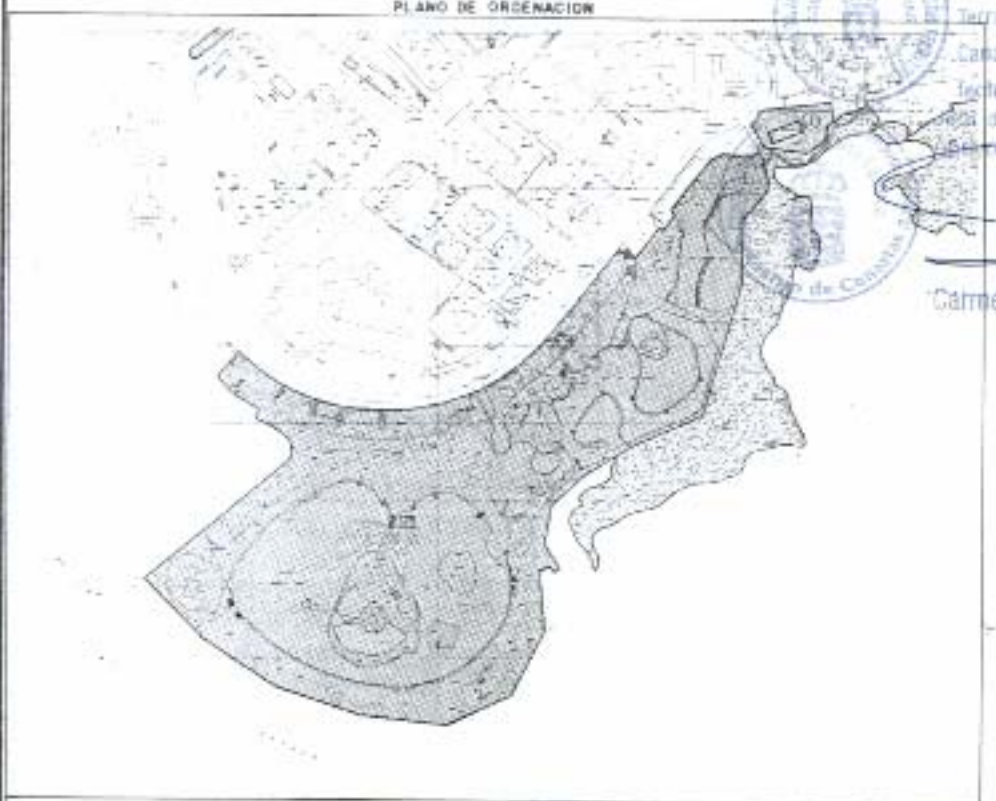

PLANO DE ORDENACION



Carmen Neri

DILIGENCIA - La extensión para hacer constar que es
prezente do un uso firma parte del expediente
corroborada por el cumplimiento del día de la
fecha con el número de folios 189

28 MAR 2005
SECRETARÍA GENERAL

Fco. Pedro Santiago Díaz Baeza

Aprobado definitivamente por
de forma por el
Comisión de Ordenación de
Territorio y Medio Ambiente de
Canarias mediante acuerdo de
fecha: 2 ABR 2003

de la Sección del Servicio de
Apoyo a la C.O.T.M.A.C Occidental

Armen Nery Cordobés Sánchez

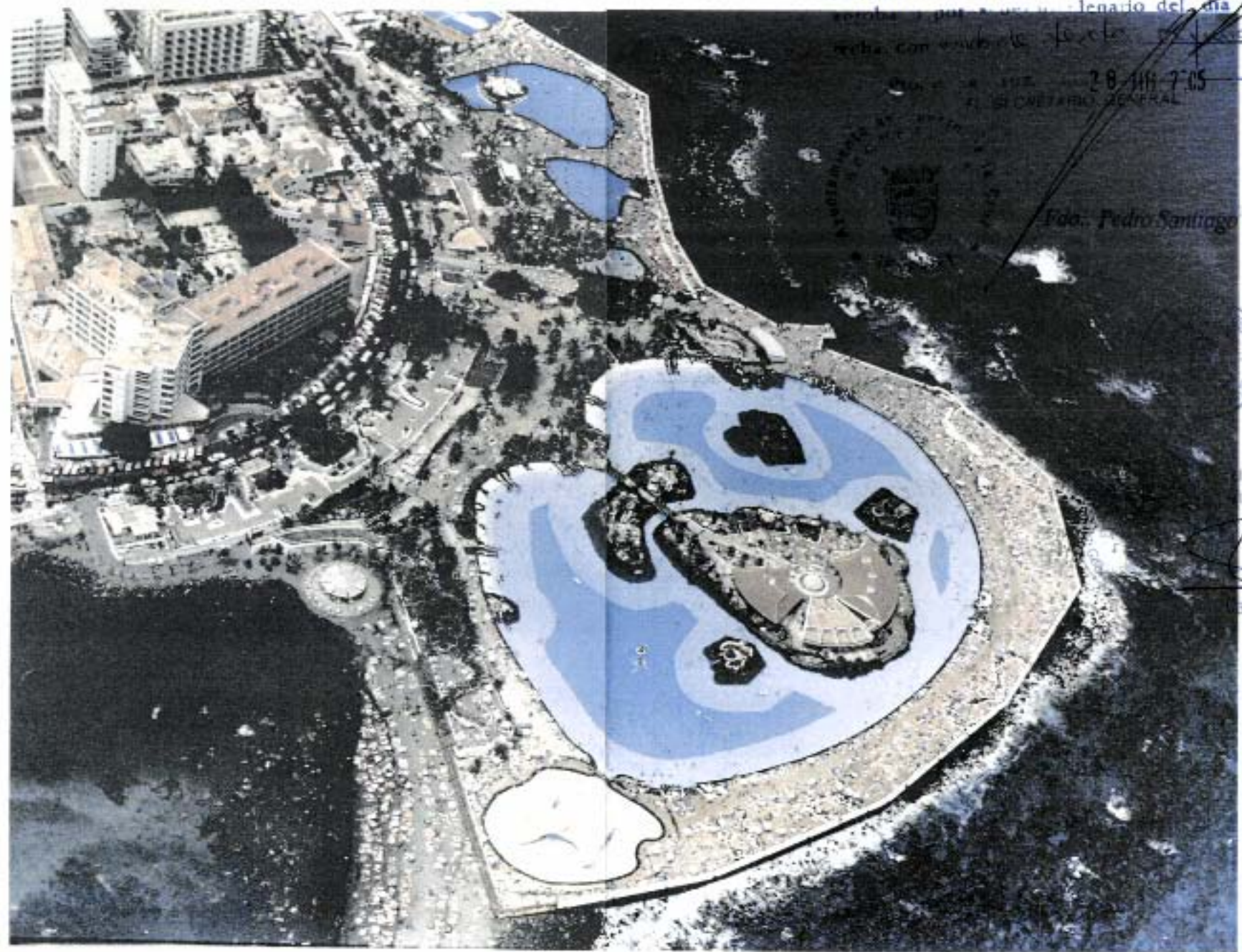



Aprobado definitivamente por la
Comisión de Ordenación de
Territorio y Medio Ambiente de
Canarias mediante acuerdo de
fecha 2 ABR 2003



Jefe de Sección del Servicio de
Apoyo al T.M.A.C. Insular

Carmen Neri Cordobes Sanchez

DILIGENCIA: En este documento ha de constar que
presente de un modo íntegro forma parte del expediente
aprobado por el acuerdo plenario del día de 10/2
fecha, con carácter de texto refundido

28 III 2005
Pta. de la Cruz,
EL SECRETARIO GENERAL

5.2. CATÁLOGO DE PROTECCIÓN DE ELEMENTOS NATURALES Y PAISAJES (P)

CATALOGO DE PROTECCIÓN DE ELEMENTOS NATURALES Y PAISAJES

Fdo. Pedro Santiago Diaz Baeza

NUMERO DE CATALOGO	ELEMENTO A PROTEGER	ÁMBITO
1	LADERA MARTIANEZ	LA PAZ Y MARTIANEZ
2	MONTAÑA LA HORCA	---
3	RISCO DE ORO	TAORO
4	BAJIOS	CENTRO HISTORICO
5	BARRANCO SAN FELIPE	EL ESQUILON, C/ NUEVA, LA VERA
6	RISCOS DE PUNTA BRAVA	PUNTA BRAVA
7	BARRANCO DE MARTIANEZ	MARTIANEZ, PUNTA DE LA CARRETERA, EL TOPE, TAORO, SAN NICOLAS
8	ACANTILADO MARTIANEZ Y MONTE SOBRE EL TUNEL	LA PAZ
9	LADERA LA PAZ	---
10	BARRANCO LA ARENA	

DIRIGENCIA: La Comisión para hacer constar que presente do un... forma parte del expediente aproba... por acuerdo plenario del día de...



FOTO AEREA



PLANO SITUACION
PLANO DE ORDENACION

Reproducción de un expediente de forma personal
Comisión de Ordenación de Territorio y Medio Ambiente de Canarias mediante acuerdo de fecha 2 ABR 2003
Jefe de Sección del Servicio de Apoyo a la C.G.T.M.A.C Occidental

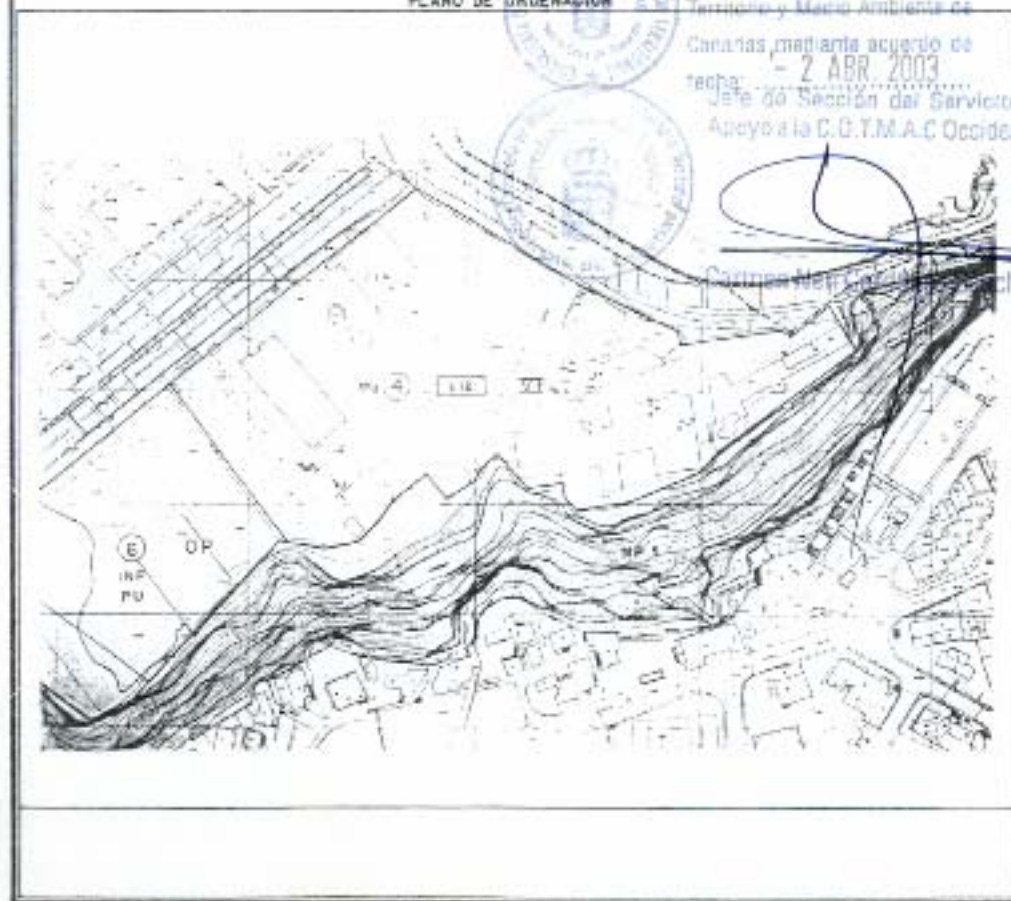

CATALOGO DE PROTECCION ELEMENTOS NATURALES Y PAISAJES

de texto refundido
28 JUN 1985 N° 192

INMUEBLE: LADERA MARTIANEZ NO. 1
A. DE REPARTO:
SITUACION CALLE:



FL. SECRETARIA GENERAL
NUMERO DE CATALOGO: 1
NIVEL DE CATALOGO:

USOS CARACTERISTICOS: ZONA DE USO LIBRE
USOS COMPATIBLES:

Fdo.: Pedro Santiago Diaz Baeza

OBSERVACIONES: Se rehabilitaran los espacios vegetales existentes, así como el camino de la fuente, adecuándolo al disfrute peatonal.



Aprobado definitivamente por la Comisión de Ordenación del Territorio de la Junta General de la Provincia de la Cruz

DILIGENCIA: Se expone para hacer constar que presento en su forma parte del expediente aprobado en el plenario del día de la fecha de *de todo lo fuere*



FOTO AEREA

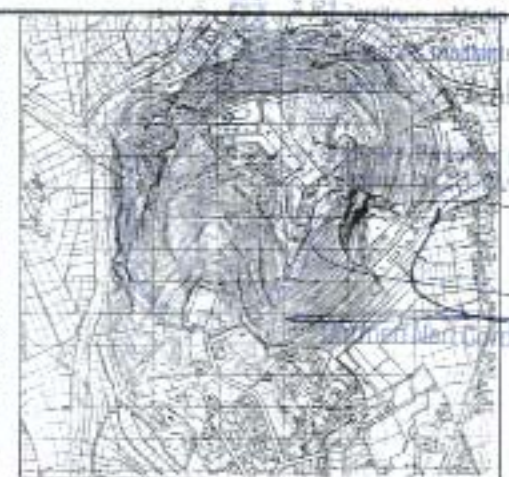

PLANO SITUACION

PLANO DE ORDENACION

CATALOGO DE PROTECCION ELEMENTOS NATURALES Y PAISAJES

29 JUNIO 2005 = 193

INMUEBLE: MONTAÑA LA HEROSA
PARAJE: EL POSTO
SITUACION: CALLE:

EL SECRETARIO GENERAL DE CATALOGO 2

NIVEL DE CATALOGO

USOS CARACTERISTICOS: SUELO DE PROTECCION

USOS COMPATIBLES:

OBSERVACIONES: Se recomienda estar en contacto con la zona industrial en su lateral sur, también se eliminan las construcciones existentes en su lateral noroeste. Los aspectos vegetales que se obtienen deben ser únicamente en torno al hotel, para minimizar su efecto nocivo sobre el paisaje.

Fdo.: Pedro Santiago Diaz Baeza

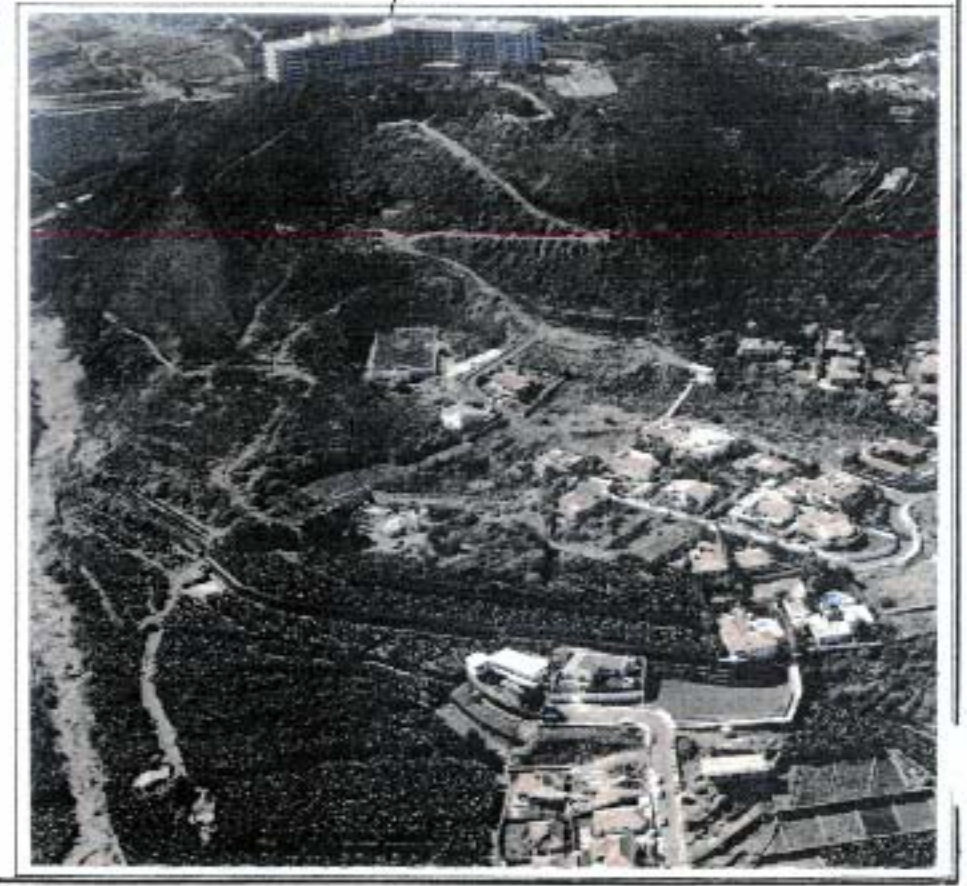
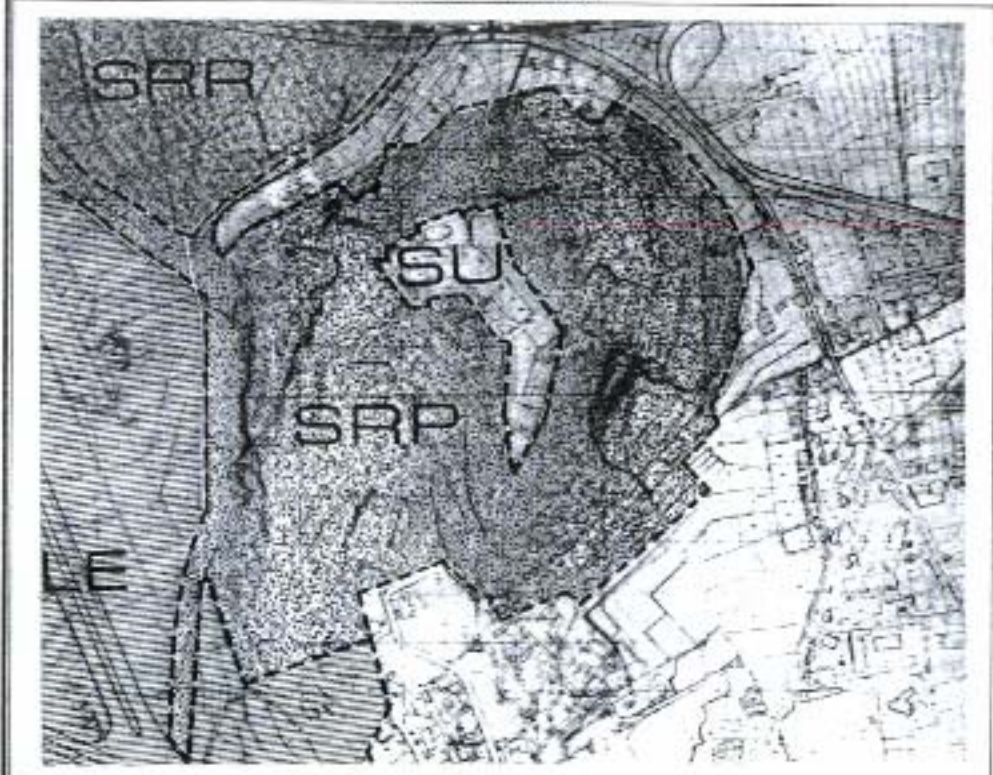

fecha, con carácter de texto refundido
 HOJA Nº 1928 JUL 2005

**CATALOGO DE PROTECCION
 ELEMENTOS NATURALES Y PAISAJES**

INMUEBLE: RISCO DE DRC
 A. DE REPARTO:
 SITUACION CALLE:



EL SECRETARIO GENERAL
 NUMERO DE CATALOGO **3**
 NIVEL DE CATALOGO

USOS CARACTERISTICOS: ZONA VERDE - ASOCIACIONES VERDES

USOS COMPATIBLES:

OBSERVACIONES: Las operaciones que se lleven a cabo irán encaminadas a establecer una senda peatonal en su parte superior, que conecte la vía Ronda con la entrada al Tauro. Se adecuará una iluminación ambiental y se establecerán los necesarios servicios de riesgo o incendio. Se permitirá ubicar nuevas asociaciones vegetales de acuerdo con el talpa que le sirve de base.

Pedro Santiago Díaz Huete



FOTO AEREA



PLANO SITUACION

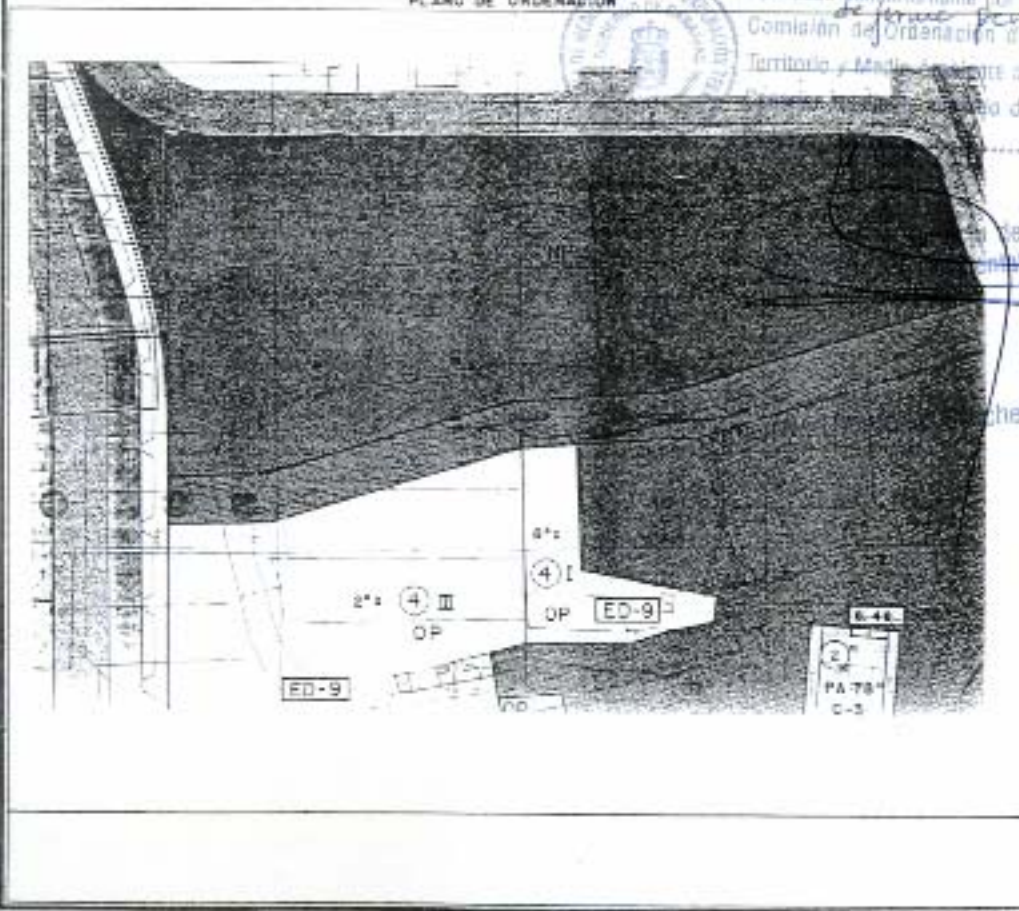

PLANO DE ORDENACION

aprobado definitivamente por la
 Comisión de Ordenación del
 Territorio y Medio Ambiente de
 la ciudad de Puerto de la Cruz





FOTO AEREA



PLANO SITUACION

PLANO DE ORDENACION



CATALOGO DE PROTECCION
 ELEMENTOS NATURALES Y PAISAJES

hecho con carácter de texto revisado
 HOJA N° 19528 JUL 27.05

INMUEBLE: BAJIOS

A. DE REPARTO: CENTRO HISTORICO

SITUACION CALLE:



EL SECRETARIO GENERAL

NUMERO DE

4

CATALOGO

NIVEL DE

CATALOGO

USOS CARACTERISTICOS: PROTECCION DEL ESPACIO LIBRE

USOS COMPATIBLES:

OBSERVACIONES: Las plataformas anexas a los Bajios se tratarán con piedras naturales y se cuidará el diseño de las banquetas, que sirven de defensa de los banistas y peatones por los peses que los inundan por la costa.

Fdo. Pedro Santiago Diaz Baeza



DILIGENCIA: El contenido de la misma consta que el presente tiene forma parte del expediente aprobado por la Junta Plenaria del día de la fecha con carácter de texto aprobado



FOTO AEREA



PLANO SITUACION

CATALOGO DE PROTECCION ELEMENTOS NATURALES Y PIAJAJES

PAJAJES

HOJA Nº 19828 JUL 2005

INMUEBLE: BARRANCO SAN FELIX
 A DE REPARTO: EJ. ESQUI
 SITUACION CALLE:

SECRETARIA GENERAL
 NUMERO DE CATALOGO

5

USOS CARACTERISTICOS: RIESGO DE INUNDACION
 USOS COMPATIBLES:

NIVEL DE CATALOGO

OBSERVACIONES: Se potenciará la puesta en marcha del proyecto de penalización del barranco, el resto de las zonas no contempladas en dicho proyecto se tratarán a nivel de vegetación y materiales pétreos naturales, permitiéndose el paso a través de los puntos definidos en el sector B y sector C

Pedro Santiago Vilas



PLANO DE ORDENACION



Aprobado definitivamente por la Comisión de Ordenación del Territorio y Medio Ambiente de Montevideo mediante acuerdo de fecha 2. ABR. 2003

Jefe de Sección del Ser...

Manuel Cordobés San...



rech. con el texto de texto re fundido

CATALOGO DE PROTECCION
ELEMENTOS NATURALES Y PAISAJES

la Cruz, NÚMERO 19728 JUL 2.05

INMUEBLE: RISCOS DE PUNTA BRAVA

A DE REPARTO: PUNTA BRAVA

SITUACION

CALLE:

USOS CARACTERISTICOS: RUSTICO DE LUGAR

USOS COMPATIBLES:

OBSERVACIONES: Se protegerán de elementos añadidos a la edificación.

EL SECRETARIO GENERAL
NÚMERO DE
CATALOGO

6

NIVEL DE
CATALOGO

Fdo: Pedro Santiago Diaz Haza



FOTO AEREA



PLANO SITUACION

PLANO DE ORDENACION



Aprobado definitivamente por la
Comisión de Ordenación del
Territorio y Medio Ambiente de
Canarias mediante acuerdo de
fecha: 2-ABR-2003

Acta de Sesión del Servicio de
Aprobación de Planes Urbanísticos

Carmen Neri Cordobés Sánchez





FOTO AEREA



PLANO SITUACION

CATALOGO DE PROTECCION DE ELEMENTOS NATURALES Y PAISAJES

de texto refundido
28 JUL 2003 Nº 198

INMUEBLE: BARRIO DE MARTINES
A. DE REPARTO: PARTIDA DEL PLATA DE LA CARRETERA
SITUACION CALLE: EL CEF, TORO, SAN VICENTE

NUMERO DE CATALOGO

7

USOS CARACTERISTICOS: RUSTICO DE PROTECCION

NIVEL DE CATALOGO

USOS COMPATIBLES:

OBSERVACIONES: Deberá ser objeto de un estudio paisajístico que diferencie las distintas zonas libres que lo limiten en ambas vertientes.



Pedro Santonja / Jaz Navas

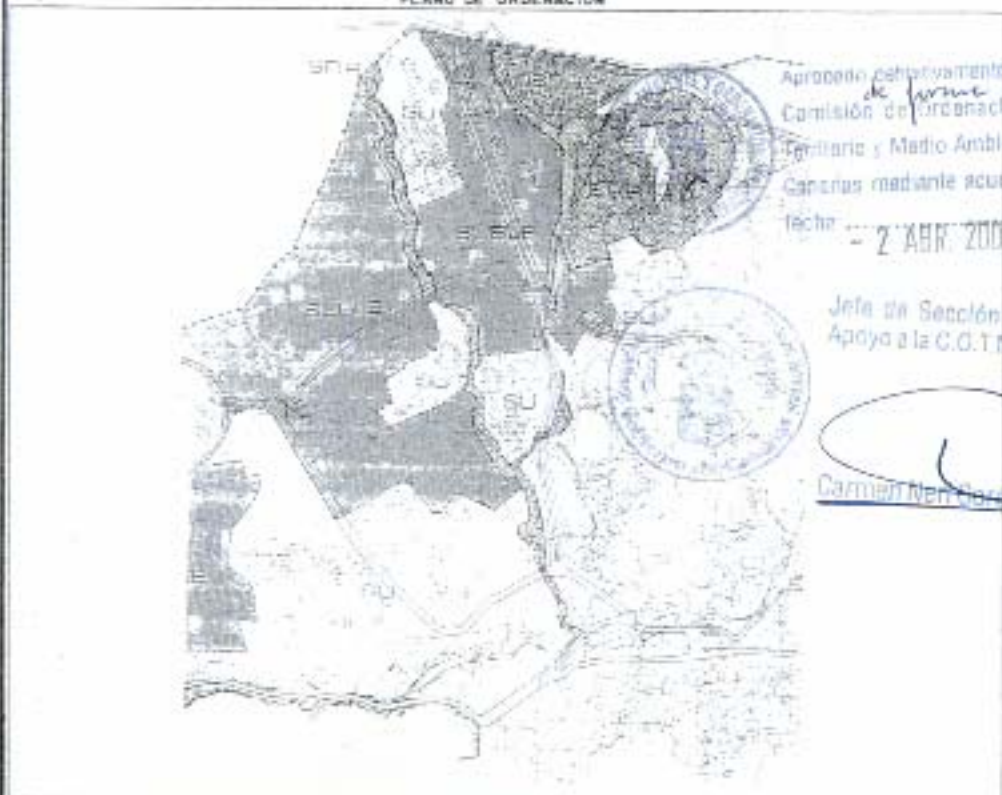

PLANO DE ORDENACION

Aprobado definitivamente por la Comisión de Ordenación del Territorio y Medio Ambiente de Canarias mediante acuerdo de fecha 2 ABR 2003

Jefe de Sección del S. Apoyo a la C.O.T.M.A.C.

Carmen Mercedes



DILIGENCIA: La expediente para hacer constar que se
 presente de esta forma parte del expediente
 aprobado por acuerdo plenario del día de la
 fecha, con carácter de texto refundido



FOTO AEREA



PLANO SITUACION

CATALOGO DE PROTECCION
 ELEMENTOS NATURALES Y PAISAJES

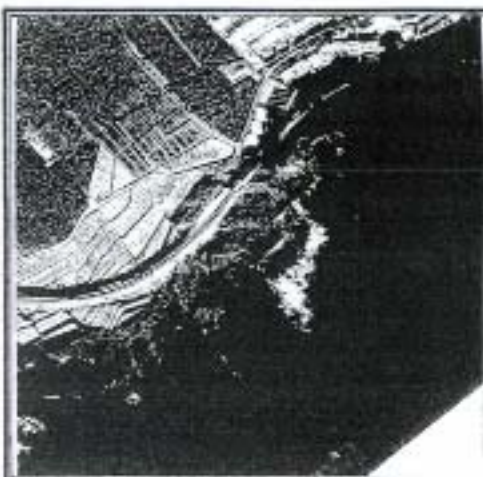
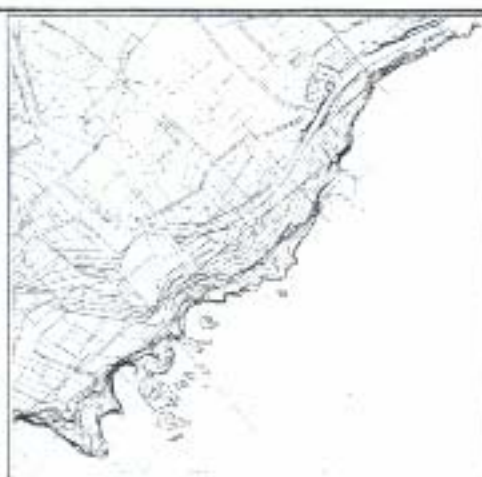
Cruz 28 IIII 2008 Nº 199

INMUEBLE: ACANTILADO PARTIENDO DE MONTE SUBLE LL. TULL

EL SECRETARIO GENERAL
 NUMERO DE CATALOGO

A DE REPARTO: LA PLAZA
 SITUACION CALLE:

NIVEL DE CATALOGO

USOS CARACTERISTICOS: RUSICO DE

USOS COMPATIBLES:

OBSERVACIONES: Deberá adecuarse el tratamiento de los acantilados en consonancia con las características naturales de su morfología.



Fdo. Pedro Santiago Díaz Baeza



PLANO DE ORDENACION



Aprobado definitivamente por la
 Comisión de Ordenación de
 Territorio y Medio Ambiente de
 Cademias mediante acuerdo de
 fecha 2 ABR. 2008

ente de Sanación del Servicio
 de Sanación de T.M.A. Occidental

García Neji Córdoba Sánchez

ATILUENCIA - La existencia de esta nave debe constar que presente lo indicado forma parte del expediente aprobado por acuerdo plenario del día de la



FOTO AEREA



PLANO SITUACION

CATALOGO DE PROTECCION DE ELEMENTOS NATURALES Y PAISAJES

Pro. de la Cruz

de texto refundido
28 JUL 2009 Nº 200

INMUEBLE: LADERA LA PAZ

SITUACION
PARAJE: LA COSTA
CALLE:



El SECRETARIO GENERAL

CATALOGO

9

USOS CARACTERISTICOS:

USOS COMPATIBLES:

NIVEL DE
CATALOGO

OBSERVACIONES: Debe conservarse la estructura física de la zona costera que presenta, permitiéndose el cultivo en altillos, pero prohibiéndose expresamente cualquier instalación de tipo carácter que no sea vegetal, y en éstos; si se pretendiera sustituir la plantación de plátanos, sería objeto de una valoración ambiental y paisajística del Ayuntamiento hacia el nuevo cultivo implantado.

Pedro Santiago Diaz Baeza

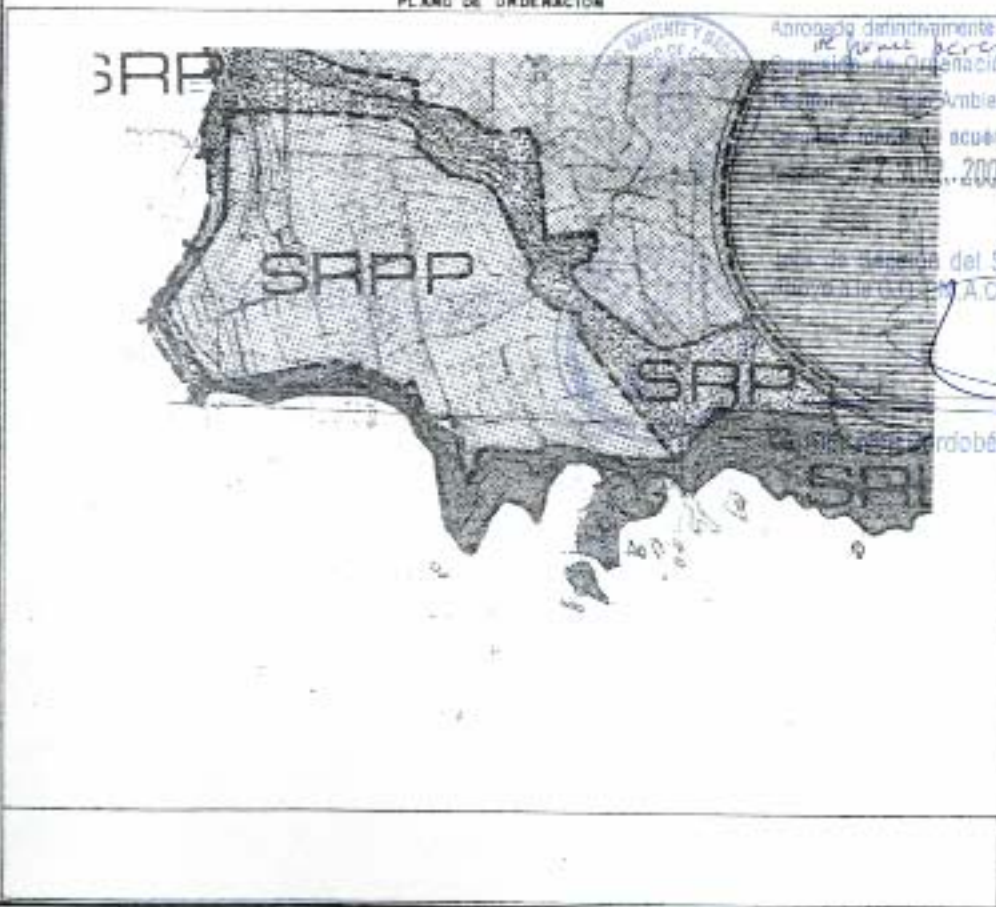

PLANO DE ORDENACION



fecha con carácter de texto refundido
28 JUL 2005
HOJA N° 201

CATALOGO DE PROTECCION
ELEMENTOS NATURALES Y PAISAJES

INMUEBLE:

SITUACION

PARAJE: GARRA

CALLE:

FL SECRETARIO GENERAL

NUMERO DE CATALOGO

10

NIVEL DE CATALOGO

USOS CARACTERISTIDOS: TURISTICO DE PROTECCION

USOS COMPATIBLES:

OBSERVACIONES: Deberá ser objeto de un estudio ambiental y paisajístico en el sentido de potenciar su carácter geomorfológico y en relación con las actuaciones que se determinan en el Plan General del Municipio coincidente de La Croteva.



FOTO AEREA



PLANO SITUACION
PLANO DE ORDENACION



Ampliación del territorio por la Comisión de Ordenación del Territorio y Medio Ambiente de la Croteva mediante acuerdo de 2 ABR 2005
Isla de San Juan del Barrio
Aprova la C.D.T.M. C. Ecología
Carman Neri Cordoba Saiz

DILIGENCIA - En virtud de las resoluciones de la Junta de Puerto de la Cruz, en su forma parte del expediente y en virtud del acuerdo plenario del día de la fecha, con el texto de texto refundido

Puerto de la Cruz, 28 JUL 2005
EL SECRETARIO GENERAL



Pedro Santiago Díaz Baeza

Puerto de la Cruz, Diciembre de 2004

Por ESTUDIO JALVO S.L.

Joaquín Jalvo Minguez

Joaquín Jalvo Minguez
Arquitecto



nombrado definitivamente por la Comisión de Ordenación del Territorio y Medio Ambiente de Canarias mediante acuerdo de fecha 2 ABR 2003



jefe de Sección del Servicio de Apoyo a la C.O.T.M.A.C Occidental
Garmen Mari García Jiménez