

DILIGENCIA: La extensión para hacer constar que el presente documento forma parte del expediente aprobado por acuerdo plenario del día de la fecha, con carácter de texto refundido.



FOTO AEREA



PLANO SITUACION  
PLANO DE ORDENACION

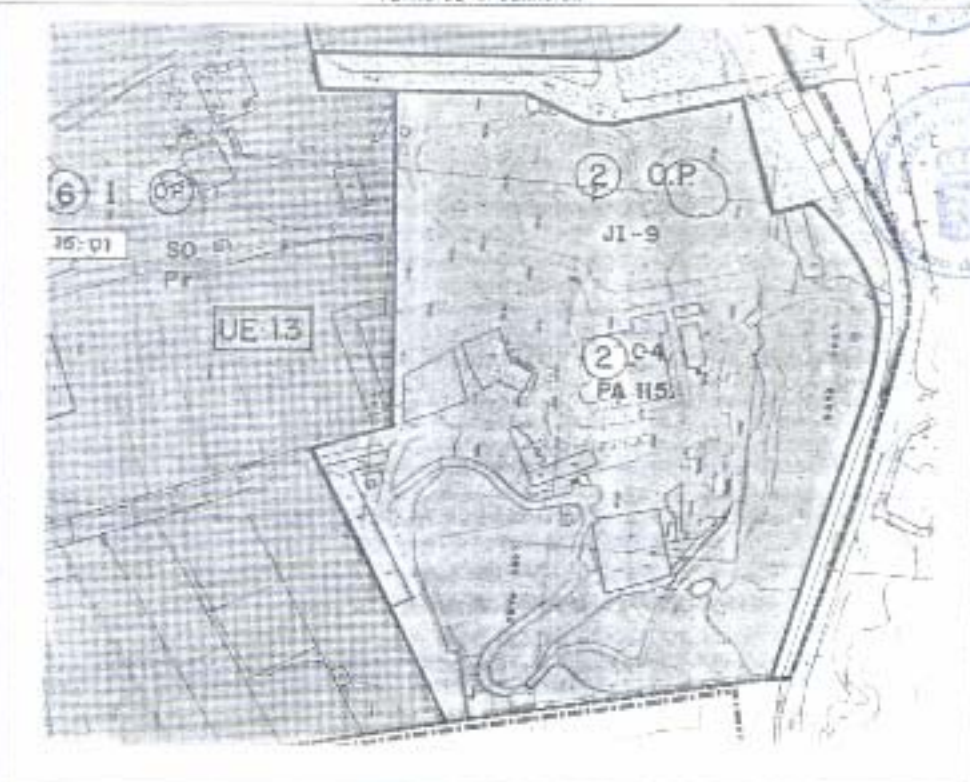

CATALOGO DE CONSERVACION DEL PATRIMONIO ARQUITECTONICO

INMUEBLE:

A. DE REPARTO:  
SITUACION CALLE:

USOS CARACTERISTICOS:

USOS COMPATIBLES:

OBSERVACIONES:

Asignado definitivamente por la Comisión de Ordenación del Territorio y Medio Ambiente de Canarias mediante acuerdo de

NUMERO DE CATALOGO 115

NIVEL DE CATALOGO 4

Rdo.: Pedro Santiago Diaz Baeza





**DILIGENCIA** - La extensión para hacer constar que el presente documento forma parte del expediente aprobado por acuerdo plenario del día de la



FOTO AEREA PLANO SITUACION  
PLANO DE ORDENACION

**CATALOGO DE CONSERVACION DEL PATRIMONIO ARQUITECTONICO**

fecha con carácter de *de texto y fundido*  
28 JUL 2005 HOJA Nº 153

INMUEBLE: *PARLOR* Nº 116  
A. DE REPARTO: *ARTISTICO HISTORICO*  
SITUACION: *CALLE*  
USOS CARACTERISTICOS: *RESIDENCIAL*  
USOS COMPATIBLES: *COMERCIO*  
OBSERVACIONES: *Se podrán introducir variantes eventuales, su carácter figurará que permitan el uso del suelo en los lugares de usos o de fines propios de...*



*Fdo.: Pedro Santiago Diaz Baeza*

Aprobado por el *de*  
Comisión de Ordenación del Territorio y Medio Ambiente  
Caracteres mediante acuerdo de fecha *2 ABR 2003*  
Junta de Sanción del Servicio de Apoyo a la C. U. T. M. A. G. Occidental



*Carmen Nerl Cordobes Sanchez*

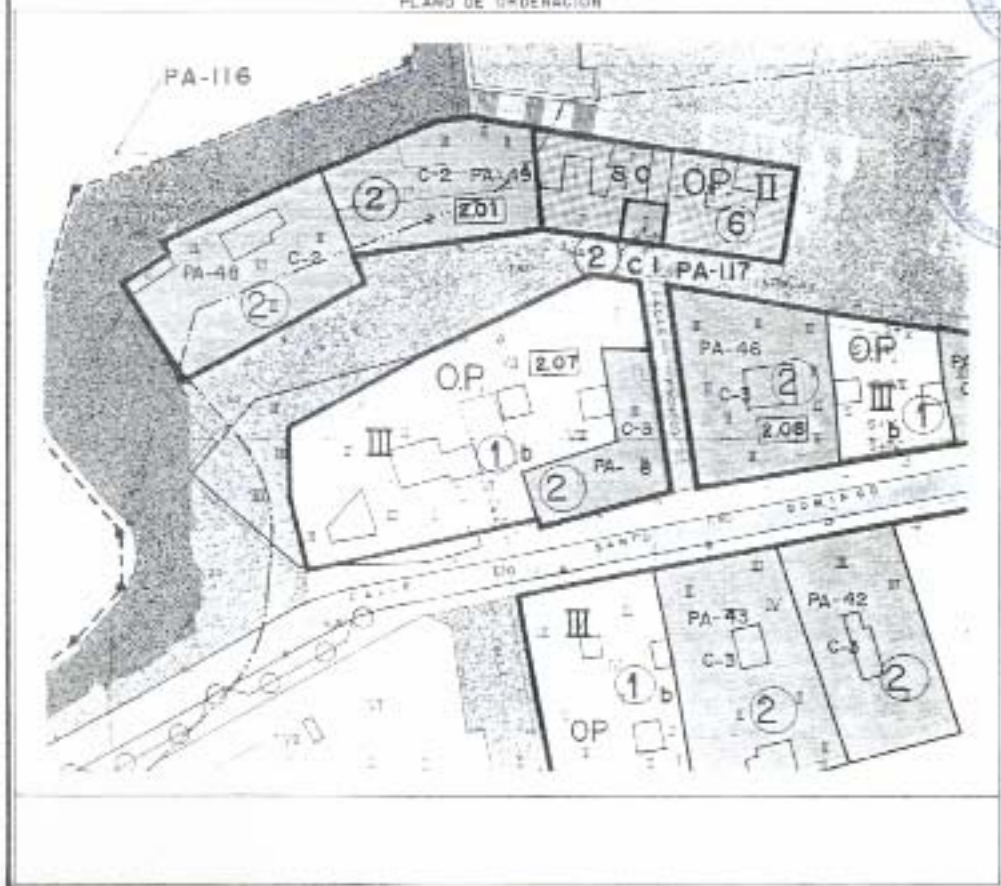





PAV 100  
Aprobado definitivamente por la  
de *Jose Barcia*  
Comisión de Ordenación del  
Territorio y Medio Ambiente de  
Canarias mediante acuerdo de  
fecha *2.ABR.2003*.....

DILIGENCIA: La extensión para hacer constar que el  
presente documento forma parte del expediente  
aprobado por acuerdo plenario del día de la  
fecha con carácter *de texto refundido*

Pro. de la Cruz, 20 JUL 2005  
EL SECRETARIO GENERAL



Jefe de Sección del Servicio de  
Apoyo a la C.O.T.M.A.C. Occidental

*Germán Neri Cortabés Sánchez*



*Fdo.: Pedro Santiago Diaz Boeza*







FOTO AEREA



PLANO SITUACION

PLANO DE ORDENACION

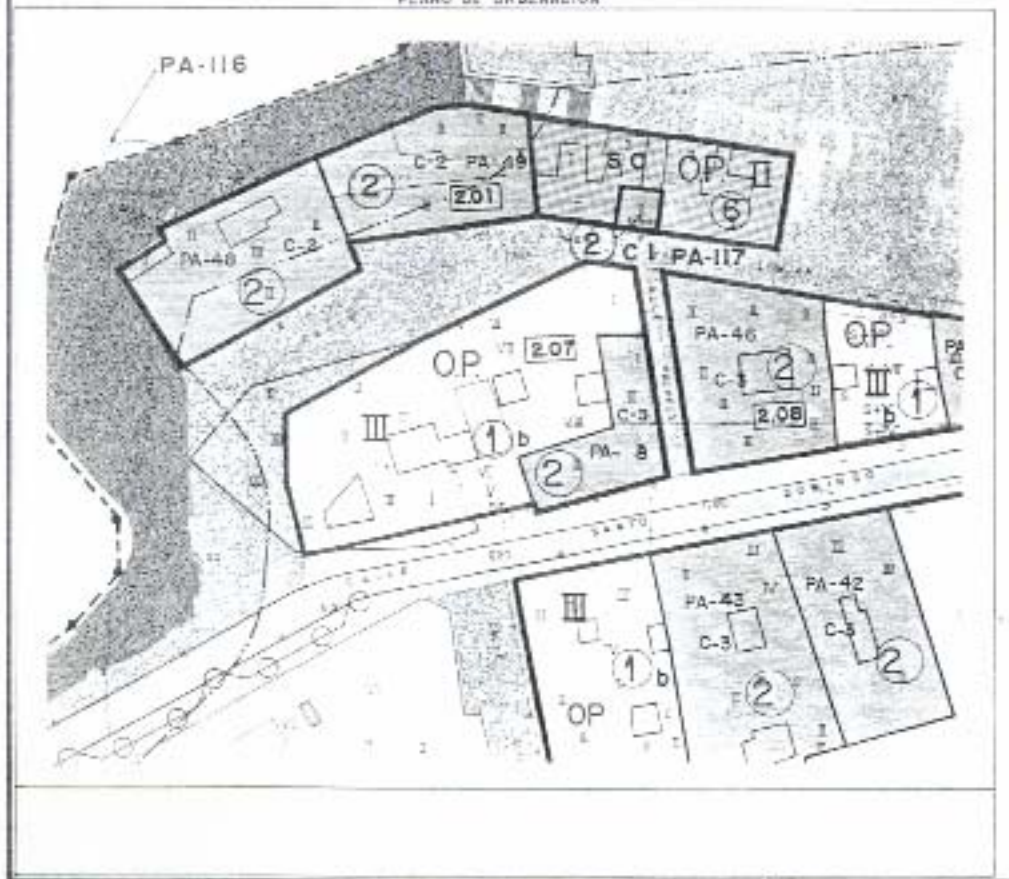

CATALOGO DE CONSERVACION DEL PATRIMONIO ARQUITECTONICO

28 JUL 2005 HOJA Nº 154

INMUEBLE: VILLA LAS LEONIS  
A. DE REPARTO: CENTRO HISTORICO  
SITUACION: CALLE LAS LEONIS

NUMERO DE CATALOGO: 117  
NIVEL DE CATALOGO: 1

USOS CARACTERISTICOS: RESIDENCIAL  
USOS COMPATIBLES:

OBSERVACIONES: estudio y actuación conjunta en los temas de ordenación del territorio y medio ambiente de la relación con el entorno.



Fdo: Pedro Santiago Díaz Huelzo  
Comisión de Ordenación del Territorio y Medio Ambiente de Córdoba mediante acuerdo de fecha - 2 ABR. 2003...



Jefe de Sección del Servicio de Apoyo al U.T.M.A. Occidental

García Mari Córdoba Sánchez

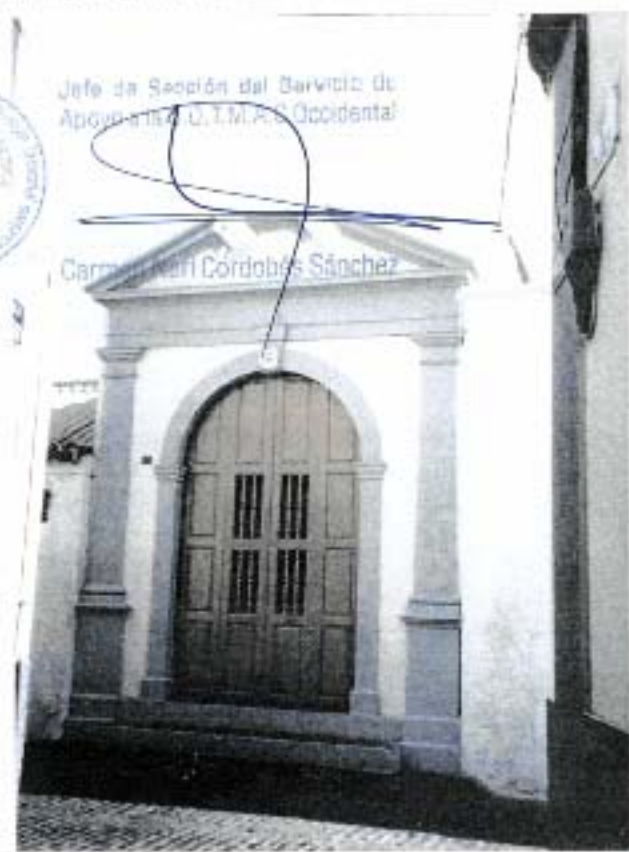



DILIGENCIA - La extensión para hacer constar que el presente documento forma parte del expediente aprobado por acuerdo plenario del día de la fecha con carácter de texto extendido



FOTO AEREA



PLANO SITUACION  
PLANO DE ORDENACION

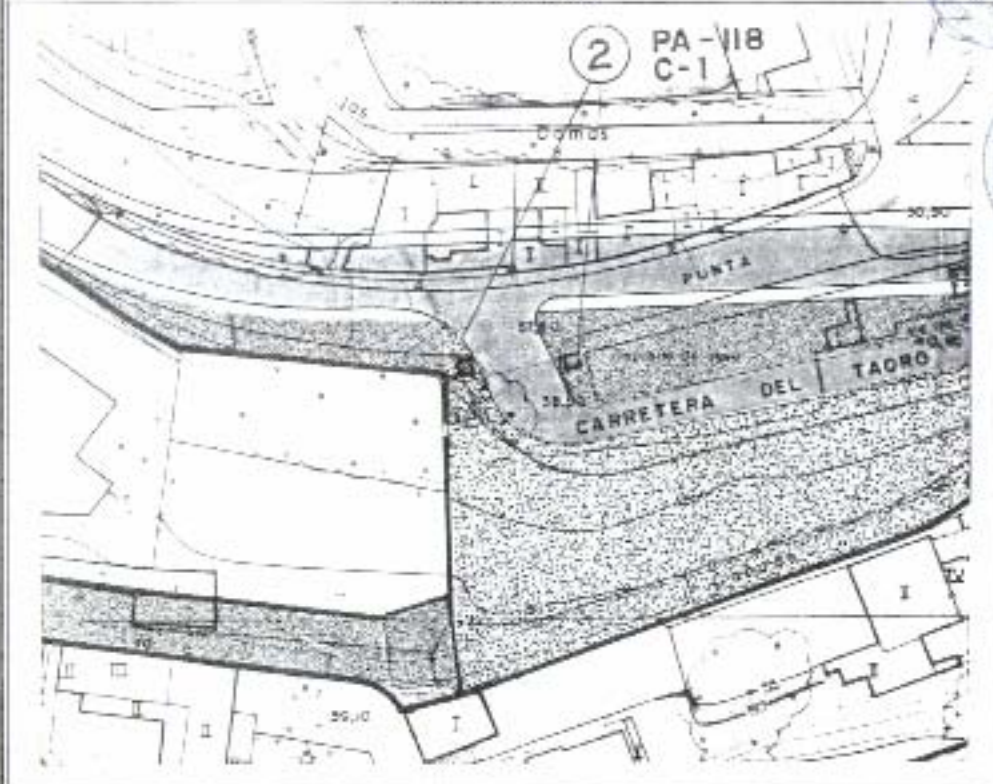

CATALOGO DE CONSERVACION DEL PATRIMONIO ARQUITECTONICO 28 APR 2005 HOJA Nº 155

INMUEBLE: A DE REPERO SITUACION CALLE: NUMERO DE CATALOGO 118 NIVEL DE CATALOGO 1

USOS CARACTERISTICOS: Fdo: Pedro Santiago Diaz Baeza  
USOS COMPATIBLES:  
OBSERVACIONES: Se conservará el cartel luminoso que se ubica sobre las portadas.

Aprobado definitivamente por la Comisión de Organización del territorio y Medio Ambiente de Canarias mediante acuerdo de fecha 2 ABR 2003

Jefe de Sección del Servicio de Apoyo a la C.D.T.M.A.C Occidental





DILIGENCIA: La extendido p. la nacci constar que el presente documento forma parte del expediente aprobado por acuerdo plenario del día de la fecha, con caracter de *texto refundido*



FOTO AEREA  
PLANO DE SITUACION  
PLANO DE ORDENACION

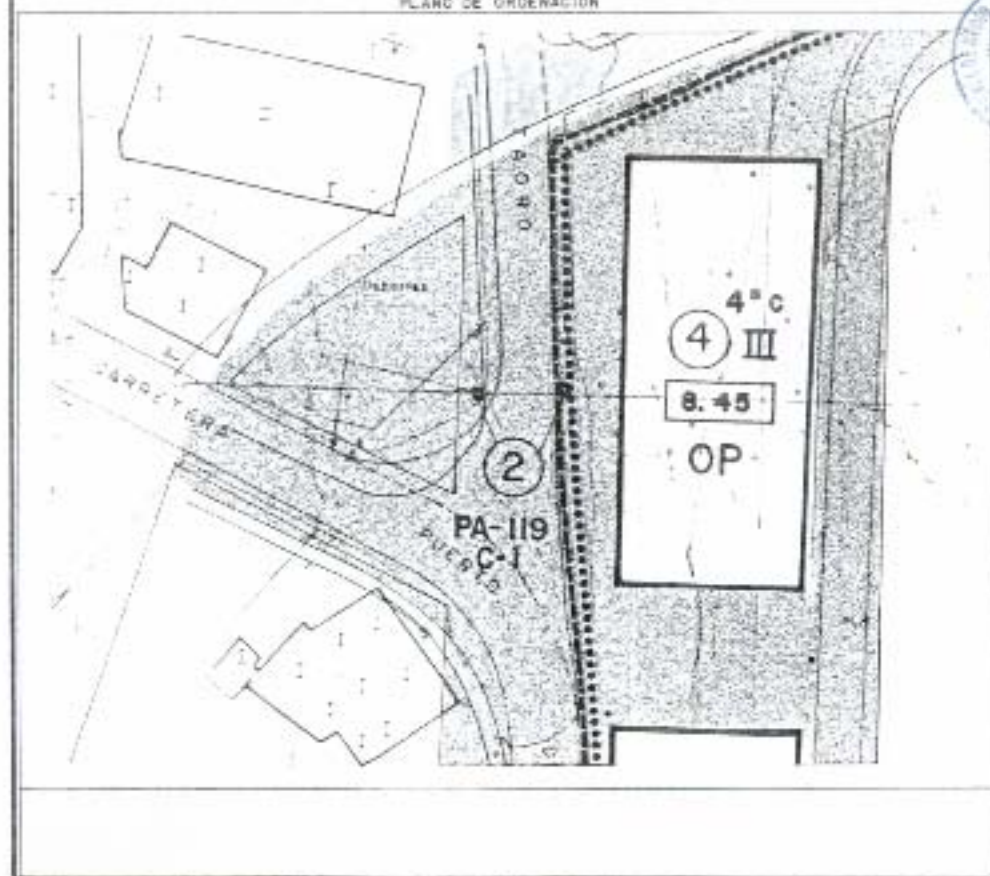

Pro. de la Cruz, 28 JUL 2005  
CATALOGO DE CONSERVACION  
DEL PATRIMONIO ARQUITECTONICO

HOJA Nº 158

INMUEBLE: ESTERILIZACION  
A DE REPARTO T43C  
SITUACION: CALLE SARDUYERS

NUMERO DE CATALOGO 119

NIVEL DE CATALOGO 1

USOS CARACTERISTICOS:

USOS COMPATIBLES:

OBSERVACIONES:

*Fdo: Pedro Santiago Diaz Baeza*

Aprobado administrativamente por la  
de *Prima parcel*  
Comisión de Conservación del  
Territorio y Medio Ambiente de  
Cienegas mediante acuerdo de  
fecha: *2. ABR. 2003*....







FOTO AEREA

PLANO SITUACION

PLANO DE ORDENACION



DILIGENCIA - La exteindo para hacer constar que el presente documento forma parte del expediente aprobado por acuerdo plenario del 10 de 10

fecha con caracter de *de plano refundido*  
 CATALOGO DE CONSERVACION DEL PATRIMONIO ARQUITECTONICO *28 JUL 2005* HOJA Nº 157

INMUEBLE

A DE REPARTO, TIPO SITUACION

NUMERO DE CATALOGO

120

NIVEL DE CATALOGO

4

USOS CARACTERISTICOS

USOS COMPATIBLES

OBSERVACIONES:

*Fdo. Pedro Santiago Diaz Baeza*

Se trata de un inmueble de edificación como sujeción y ordenación de la edificación en los lugares señalados en el plano de ordenación.

*de plano refundido*  
 Comisión de Ordenación del

Territorio y Medio Ambiente de Canarias mediante acuerdo de fecha *2 ABR 2003*





DILIGENCIA - La extensión para hacer constar que el presente documento forma parte del expediente aprobado por acuerdo plenario del día de la



FOTO AEREA



PLANO SITUACION  
PLANO DE ORDENACION

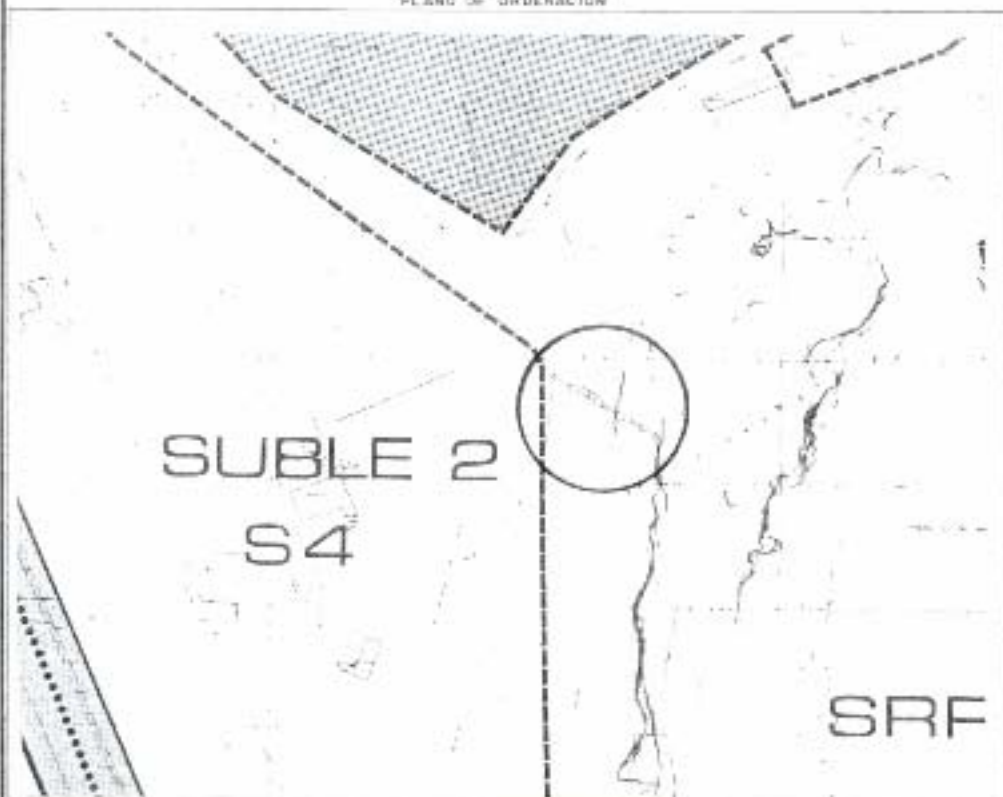

fecha, con carácter de *texto refundido*

CATALOGO DE CONSERVACION DEL PATRIMONIO ARQUITECTONICO *28 JUL 2005* ROJA Nº 158

INMUEBLE: *2.000* NUMERO DE CATALOGO: *121*

SITUACION: *ARRAJE* NIVEL DE CATALOGO: *2*  
*CALLE*

USOS CARACTERISTICOS: *USO TURISTICO*  
USOS COMPATIBLES: *USO TURISTICO*

OBSERVACIONES: *Se encuentra en el Plan Parcial que ordena el sector 4, 1º de*  
*calificación de este elemento, la zona ordenación y al efecto de unificación de*  
*normas.*

*Fdo.: Pedro Santiago Diaz Baeza*



*Proceso de tramitación por la*  
*Comisión de Ordenación del*  
*Territorio y Medio Ambiente de*  
*Canarias mediante acuerdo de*  
*fecha - 2 ABR 2003*



*Jefe de Base del Servicio de*  
*Apoyo a la C.O.T.M.A.C Occidental*

*Arman Neri Cordobés Sánchez*





UNIVERSIDAD DE LA ESPERANZA para hacer constar que  
 presente documento forma parte del expediente  
 aprobado por el pleno del día de la  
 fecha con carácter de texto refundido



FOTO AEREA PLANO SITUACION  
 PLANO DE ORDENACION



CATALOGO DE CONSERVACION DE Bienes, 28 JUL 2005 HOJA Nº 159  
 DEL PATRIMONIO ARQUITECTONICO GENERAL

INMUEBLE: VIVIENDA NUMERO DE CATALOGO: 122  
 SITUACION: PARA: Ayuntamiento de Ayacucho  
 CALLE: CAROLINA DE HEYER NIVEL DE CATALOGO: 3

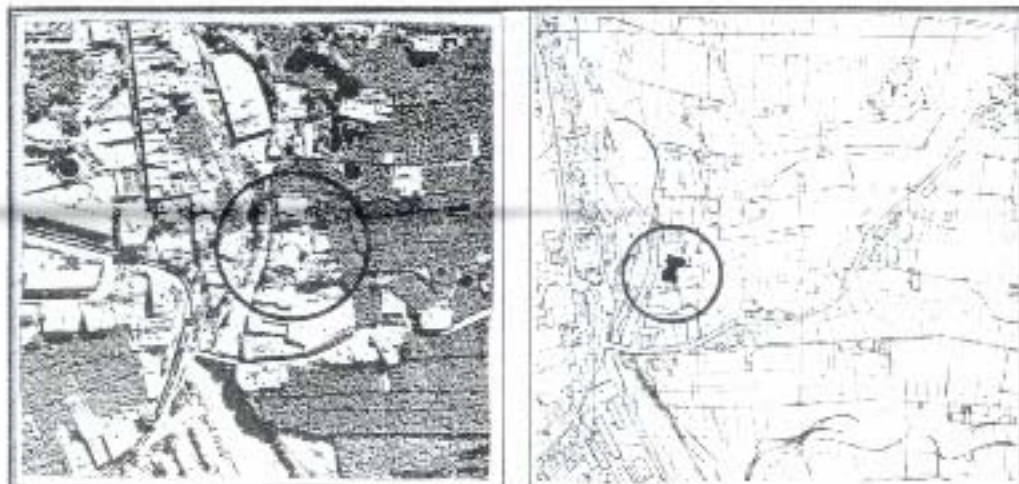
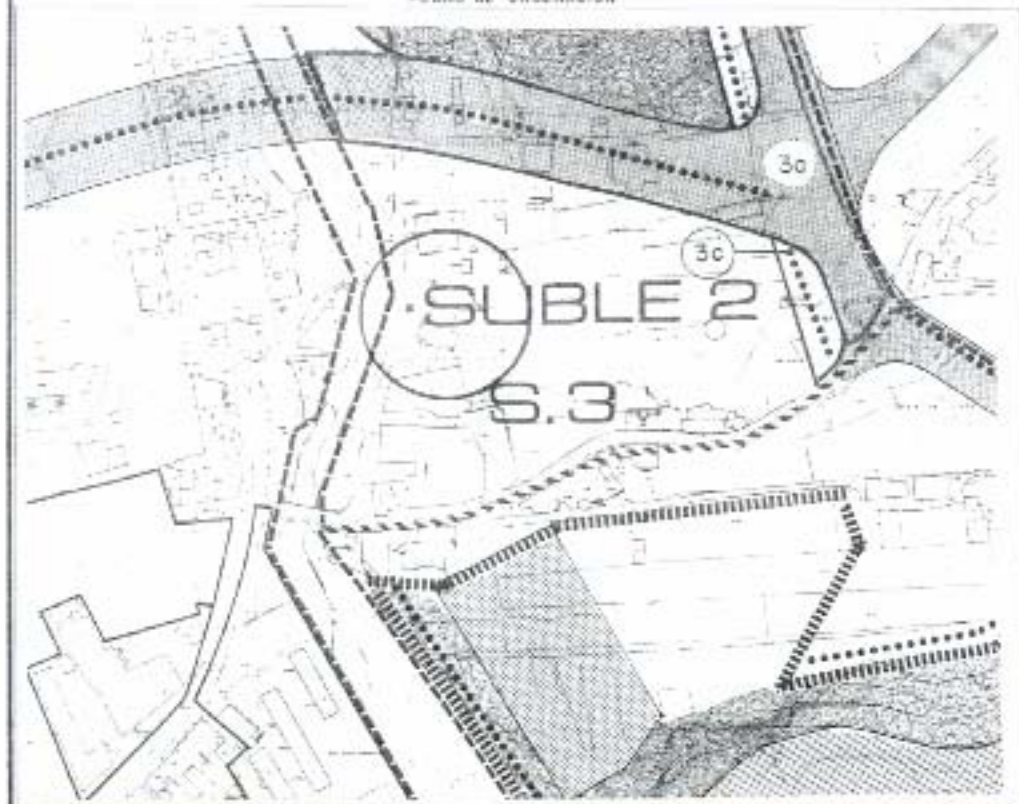
USOS CARACTERISTICOS: RESIDENCIAL  
 USOS COMPATIBLES: RESIDENCIAL, SERVICIOS TERCEROS  
 OBSERVACIONES: Se permite la edificación de elementos avanzados y  
 accesorios de la edificación y el terreno del jardín: pérgolas, colonias  
 arboladas, etc. El Plan Particular del Sector a que desarrolla el suelo donde se  
 ubica enlaza, se adjunta las determinaciones específicas de ordenación del  
 entorno y de la parcela.



... por la  
 Comisión de Ordenación del  
 Territorio + Medio Ambiente de  
 Cerán con acuerdo de  
 fecha: 2 ABR 2003



Jefe de Sección del Servicio de  
 Apoyo a la C.O.T.M.A.C Occidental

... Sánchez





Aprobado por la Comisión de Ordenación del Territorio y Medio Ambiente de las Guías mediante acuerdo de fecha 2-ABR-2000

DUPLICATA - La extensión por la cual consta que el presente documento forma parte del expediente aprobado por acuerdo plenario del día de la fecha con carácter de texto refundido 160

Pto. de la Cruz, 28 JUL 2005  
EL SECRETARIO GENERAL

Jefe de Sección del Servicio de Apoyo a la C.O.T.M.A.U. Occidental

Carmen Neri Cordobés Sánchez



Fdo. Pedro Santiago Diaz Baeza

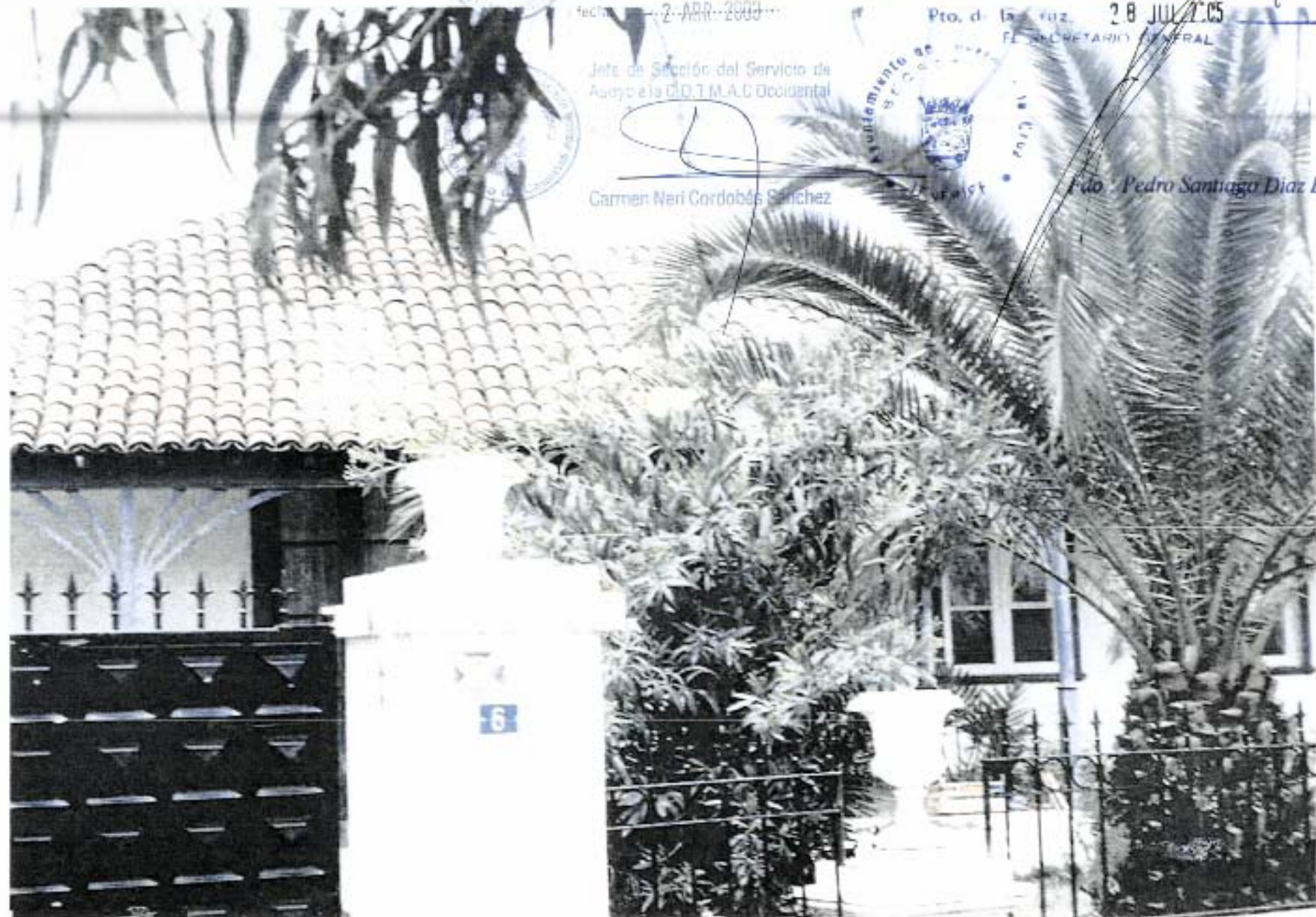



OBLIGACION - La existencia para hacer cumplir el presente documento forma parte del expediente aprobado por acuerdo plenario del día de la fecha con carácter de *texto refundido*



FOTO AEREA PLANO SITUACION

PLANO DE ORDENACION

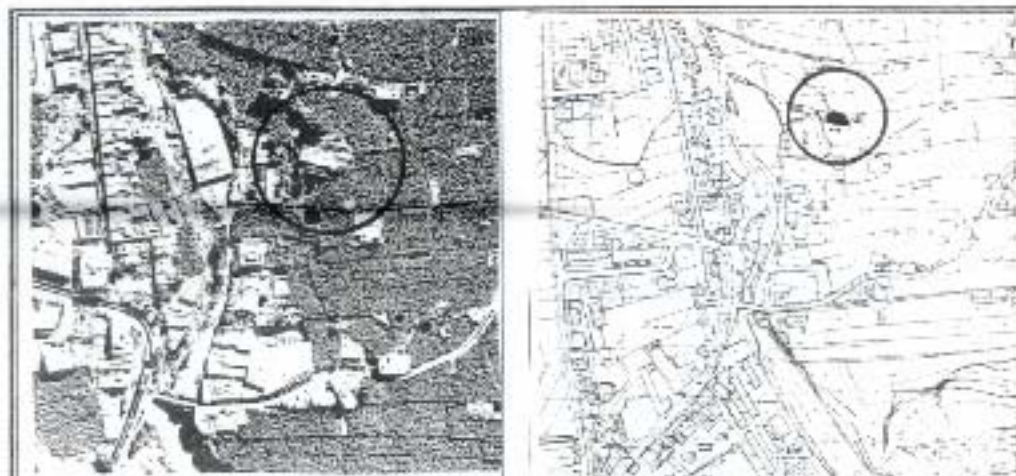
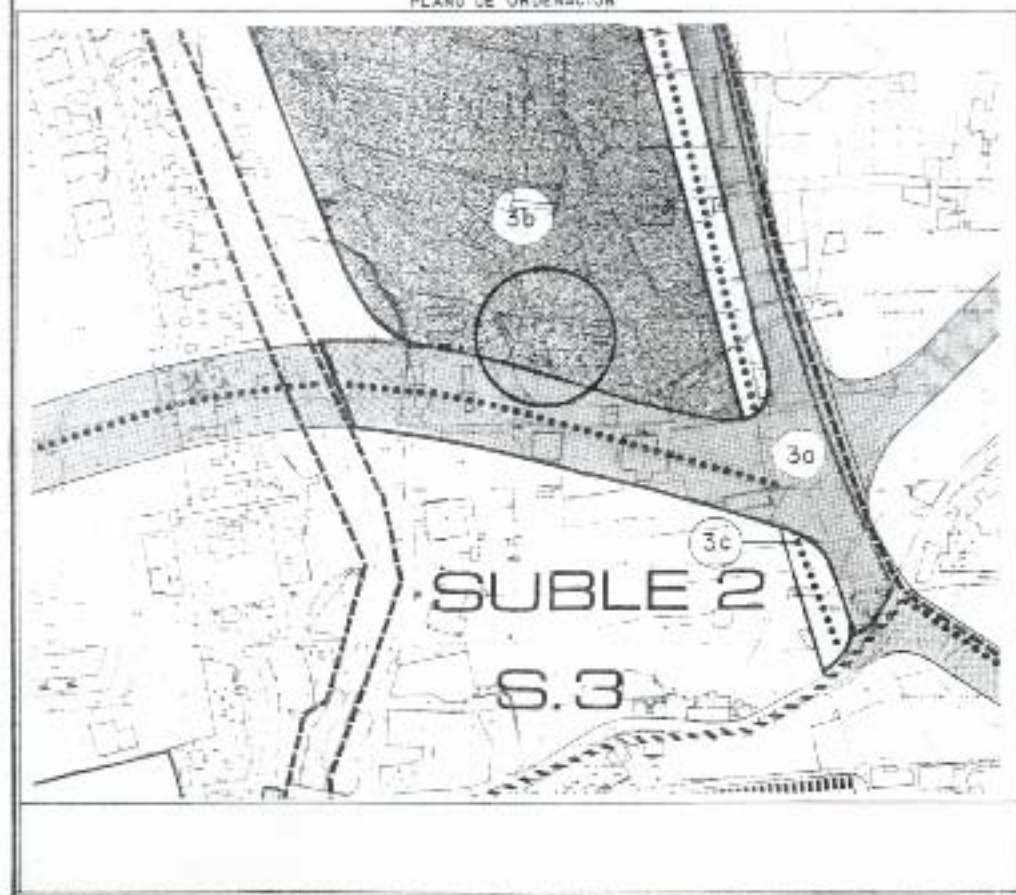

CATALOGO DE CONSERVACION DEL PATRIMONIO ARQUITECTONICO Cruz. 28-11-205 SECRETARÍA GENERAL N° 161

INMUEBLE: VIVIENDA

NUMERO DE CATALOGO 123

SITUACION PARAJE: CALLE:

NIVEL DE CATALOGO 3

USOS CARACTERISTICOS:

USOS COMPATIBLES:

RESIDENCIAL, SERVICIOS TERCIARIOS

OBSERVACIONES:

Sólo se permite la edificación de elementos eventuales y accesorios de la edificación y el servicio del jardín (pérgolas, canchales, piscinas, etc.). El Plan Parcial del Sector 3 definirá las condiciones de edificación de su entorno y la parcela que lo contiene.



Resolución aprobada por el  
Comisión de Ordenación del  
Territorio y Medio Ambiente de  
Canarias mediante acuerdo de  
fecha: 2 ABR 2003

Jefe de Sección del Servicio de  
Asesoramiento I.M.A.C. Occidental

Armenio Corcobés Sánchez





DILIGENCIA - La extensión para hacer constar que el presente documento forma parte del expediente aprobado por el ayuntamiento el día de la fecha con carácter de texto refundido



FOTO AEREA



PLANO SITUACION

PLANO DE ORDENACION

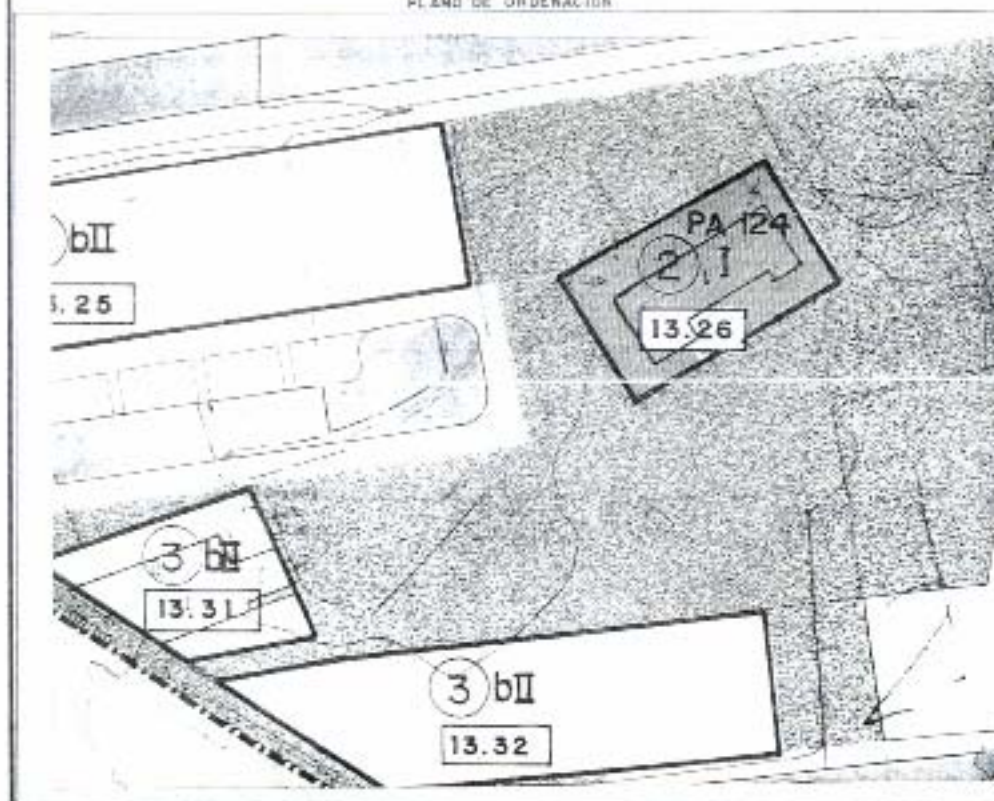

CATALOGO DE CONSERVACION DEL PATRIMONIO ARQUITECTONICO

28 JUL 2005 HOJA Nº 184

INMUEBLE: CASA EN LA VERA

NUMERO DE CATALOGO 124

A. DE REPARTO: LA VERA  
SITUACION: CALLE

NIVEL DE CATALOGO 4

USOS CARACTERISTICOS: RESIDENCIAL

USOS COMPATIBLES: SERVICIOS TERCARIOS

OBSERVACIONES: La fachada hacia el Norte se mantendrá con las características actuales.

No se permitirán anexos hacia el exterior del jardín privado. Las actuaciones van encaminadas a eliminar todas las edificaciones que se han realizado en el anexo al edificio.

Aprobado por la Comisión de Ordenación del Territorio y Medio Ambiente de Canarias, mediante acuerdo de fecha 2 ABR 2003

Jefe de Sección del Servicio de Apoyo a la C.O.T.M.A.C Occidental





OLINDA S. LA - EL CONTENIDO DE LA BASES CATEGORIAS...  
 presente do unanta forma parte del expediente  
 aprobado por acuerdo plenario del día de la  
 fecha, con caracter de texto refundido

Pto. de la Cruz, 28 JUL 2005  
 EL SECRETARIO GENERAL

### 5.1. CATÁLOGO DE CONSERVACIÓN DE JARDINES DE INTERÉS (P)

#### INDICE DEL CATALOGO DE CONSERVACION DE JARDINES DE INTERÉS

NUMERO DE CATALOGO	INMUEBLE	ÁMBITO	CALLE
1	PALMERAL DE LA HOYA	PUNTA DE LA CARRETERA	AVENIDA AGUILAR Y QUESADA-LA HOYA
2	PASEO DE LAS PALMERAS	MARTIANEZ	CALLE AGUILAR Y QUESADA
3	JARDIN CASA SITIO LITRE	PUNTA DE LA CARRETERA	SITIO LITRE
4	PASEO DE LAS DAMAS	PUNTA DE LA CARRETERA	CALLE VALOIS Y CARRETERA GENERAL
5	JARDIN DEL RISCO DE ORO	TAORO	CARRETERA DEL TAORO
6	JARDINES DEL TAORO	TAORO	
7	PARQUE DEL TAORO	TAORO	
8	JARDIN BOTANICO	LA PAZ	AVENIDA MARQUES DE VILLANUEVA DEL PRADO
9	LORO PARQUE	LAS ADELFA	CARRETERA DE PUNTA BRAVA
10	FINCA LA DEHESA	---	CARRETERA DE PUNTA BRAVA
11	PLAZA DEL CHARCO	CENTRO HISTORICO	PLAZA DEL CHARCO
12	PLAZA DE LA IGLESIA	CENTRO HISTORICO	QUINTANA-LA HOYA
13	PLAZA CONCEJIL	CENTRO HISTORICO	IRIARTE-PASEO LAS DAMAS
14	PLAZA DE SAN FRANCISCO	CENTRO HISTORICO	QUINTANA Y SAN JUAN
15	PLAZA CONVENTO SANTO DOMINGO	CENTRO HISTORICO	SANTO DOMINGO
16	JARDINES DEL HOTEL BOTANICO	LA PAZ	AVENIDA MARQUES DE VILLANUEVA DEL PRADO
17	LAGO MARTIANEZ	MARTIANEZ	AVENIDA DE COLON



*Fdo.: Pedro Santiago Diaz Baeza*



Revisado del inventario por la  
 Comisión de Ordenación del  
 Territorio y Medio Ambiente de  
 Canarias mediante acuerdo de  
 fecha 2 MAR 2003...



Sección del Servicio de  
 Apoyo a la C.D.T.M.A.C Occidental

*Carmen Nieto Corrobás Sánchez*



DILIGENCIA - La existencia para hacer cumplir el presente da un voto favorable en el pleno de la aprobación por acuerdo plenario del día de la fecha con el texto refundido



FOTO AEREA



PLANO SITUACION

PLANO DE ORDENACION

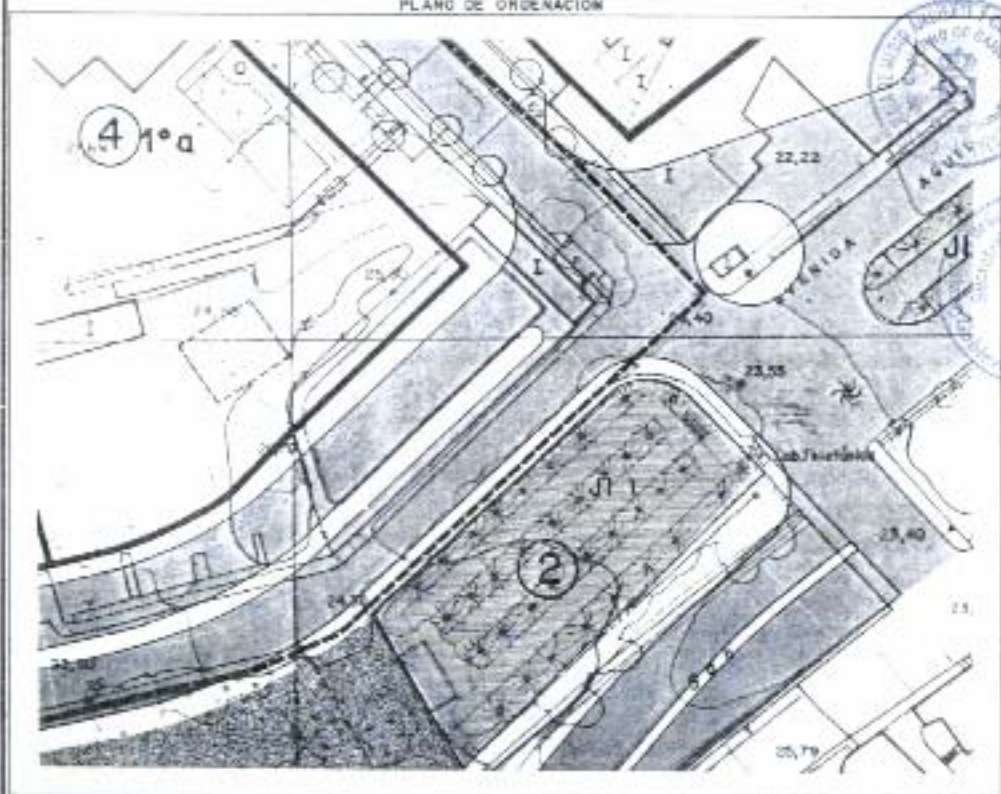

**CATALOGO DE CONSERVACION DE JARDINES DE INTERES**

de la Cruz, 28 JUL 2005  
EL SECRETARIO GENERAL 186

INMUEBLE: PALACIO DE LA MESA DE LA CRUZ  
A. DE REPARTO: Pla. de la CRUZ  
SITUACION CALLE: FUENTE AGUILES, 10

NUMERO DE CATALOGO 1

NIVEL DE CATALOGO

USOS CARACTERISTICOS: ESPACIOS VERDES  
USOS COMPATIBLES:

Fdo. Pedro Santiago Diaz Baeza

OBSERVACIONES: Será necesario el proyecto de adecuación de la zona con lugar de estancia, haciendo hincapié en la utilización de materiales pétreos en los muros de porteros y contención de la plataforma al igual que en pavimentos. Del mismo modo se cuidará la iluminación ambiental. El estudio se hará conjuntamente con el Plan de las Palmeras (21-2), actuando como remate de éste. La protección y cuidado de las palmeras será el objetivo fundamental.

Aprobado definitivamente por la Comisión de Ordenación del Turismo y Medio Ambiente de Canarias mediante acuerdo de fecha 2 ABR. 2003  
Jefe de Sección del Servicio de Asesoramiento C. Occidental





DILIGENCIA - La extensión para hacer constar que el presente documento forma parte del expediente aprobado por acuerdo plenario del día de la fecha con carácter de texto refundido



FOTO AEREA



PLANO SITUACION



PLANO DE ORDENACION

CATALOGO DE CONSERVACION DE JARDINES DE INTERES

INMUEBLE: PARTIDA DE LAS PLANTAS DE LA CRUZ  
A. DE REPARTO:  
SITUACION CALLE:

PUERTO DE LA CRUZ, 28 JUL 2005  
PL SECRETARIO GENERAL  
NUMERO DE CATALOGO 2  
NIVEL DE CATALOGO

USOS CARACTERISTICOS

USOS COMPATIBLES:

OBSERVACIONES:

Se hará un estudio conjunto con el Personal de la Hoya de la Cruz para la ocupación como lugar de paseo y estancia, decidida la reconstrucción de la zona de contención hacia la plaza de los de visita de porteros. Se hará un estudio de igual manera en la iluminación nocturna, en las peñas y en la jardinería de estos lados. Se proyectarán las nuevas construcciones a través del convenio con el centro comercial de la Ladera de Mortiánez. La protección y el cuidado de las plantas será el objetivo fundamental.



Fdo.: Pedro Santiago Diaz Baeza



Resolución aprobada por la Comisión de Ordenación del Territorio y Medio Ambiente de Canarias mediante acuerdo de fecha: 2 ABR 2003

Sección de Servicios de Urbanismo a la C.O.T.M.A.C. Occidental

Fdo. Neri Corrobés Sánchez





DILIGENCIA: La extensión para hacer constar que el presente documento forma parte del expediente aprobado por acuerdo plenario del día de la fecha con carácter de texto fundado



FOTO AEREA



PLANO SITUACION

PLANO DE ORDENACION

CATALOGO DE CONSERVACION DE JARDINES DE INTERES

Pto. de la Cruz, 28 JUL 2005

EL SECRETARIO GENERAL 168

INMUEBLE: [illegible]

A. DE REPARTO: Pto. de la Cruz  
SITUACION CALLE: [illegible]

NUMERO DE CATALOGO 3

NIVEL DE CATALOGO

USOS CARACTERISTICOS: [illegible] *Fuente: Pedro Salvado Pizarro*

USOS COMPATIBLES:

OBSERVACIONES: Se deberán las medidas adecuadas para la preservación de las especies vegetales existentes, así como para el incremento, cultivo e intervención dirigida a la modificación de la implantación, debe hacerse previa presentación de un catálogo de todas las especies existentes.

Aprobado definitivamente por la Comisión de Ordenación del Territorio y Medio Ambiente de Canarias, en sesión celebrada el día 27 de Julio de 2005

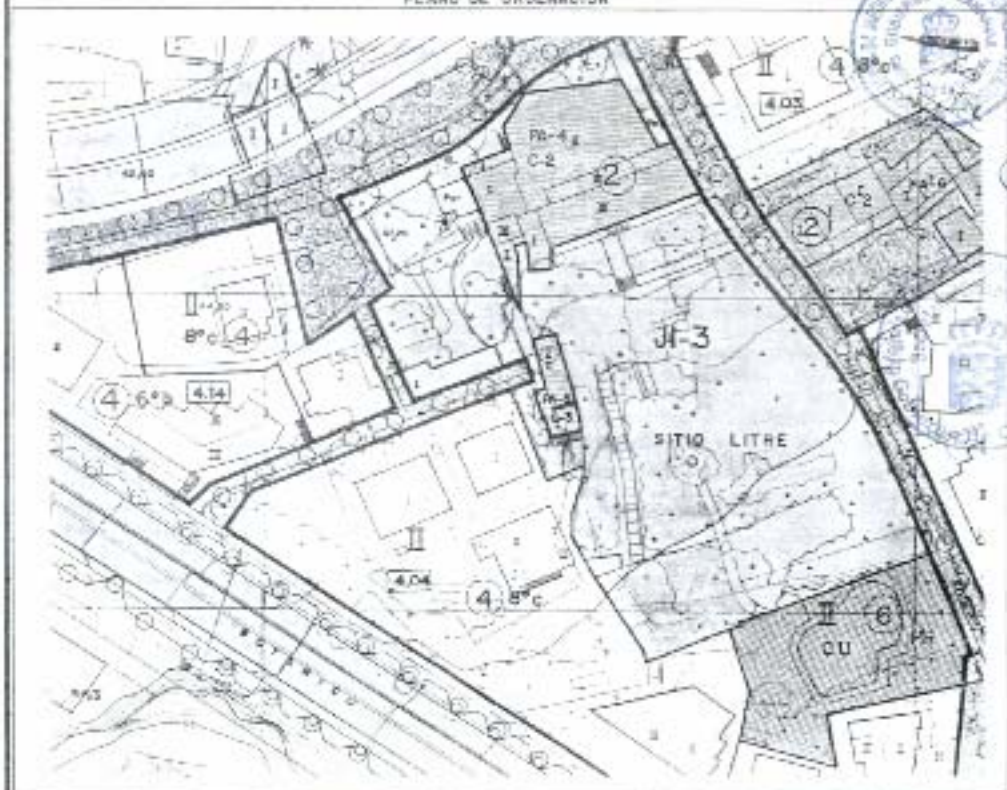



**DILIGENCIA** - La extinción para hacer constar que el presente documento forma parte del expediente aprobado por acuerdo plenario del día de 19...



FOTO AEREA



PLANO SITUACION

**CATALOGO DE CONSERVACION DE JARDINES DE INTERES**

Activación con carácter de texto refundido  
 Pto. de la Cruz, 29 JUN 2005 Nº 169

INMUEBLE: FINCA DE LAS UNAS

A DE REPARTO: VENTA

SITUACION

CALLE: C/...

FL SECRETARIO GENERAL DE INMUEBLES DE CATALOGO

4

USOS CARACTERISTICOS

USOS COMPATIBLES:

OBSERVACIONES: Se trata de un jardín de interés por su valor histórico y artístico. Se hará hincapié en los materiales pétreos naturales para los pavimentos así como en la iluminación ambiental. La protección y cuidado de las plantas será el objetivo fundamental.



Fdo. Pedro Santiago Diaz Baeza

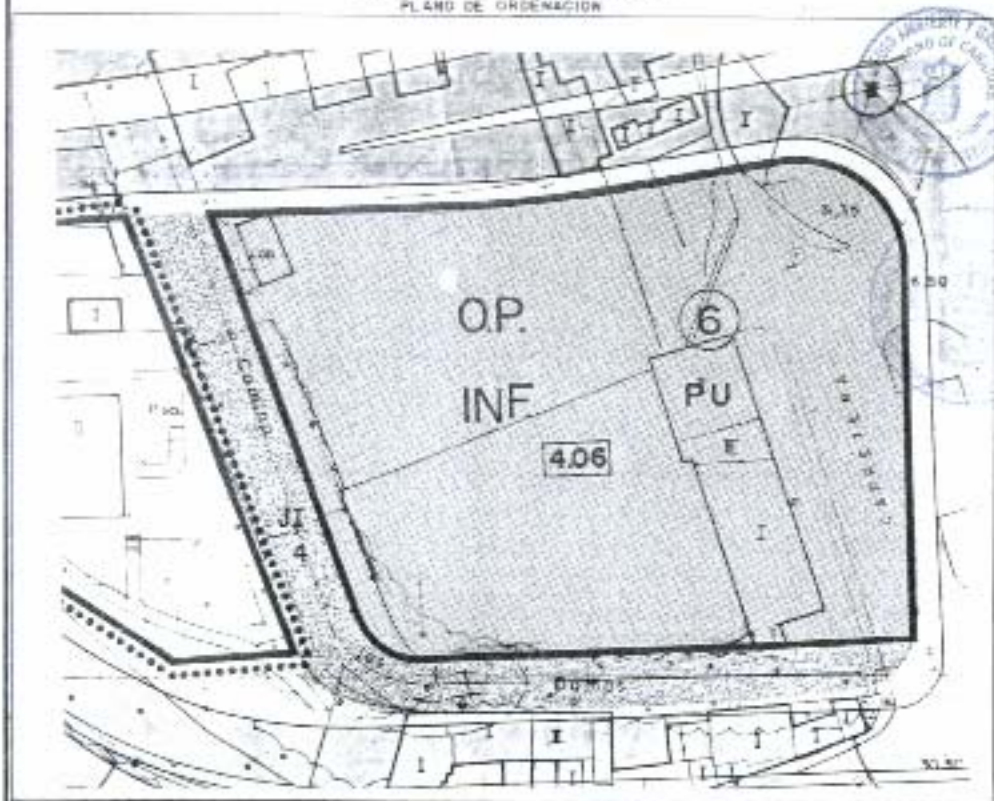

PLANO DE ORDENACION

Comunicado del Ayuntamiento por la Comisión de Ordenación del Territorio y Medio Ambiente de Canarias mediante acuerdo de fecha: 2 ABR 2005

Jefe de Sección de Servicio de Apoyo a la Oficina Central

Carmen Neri





**EFICIENCIA** - La extensión para hacer constar la presente del aumento forma parte del expediente aprobado por acuerdo plenario del día de la fecha, con carácter de texto refundido



FOTO AEREA



PLANO SITUACION

**CATALOGO DE CONSERVACION DE JARDINES DE INTERES**

PL. DE LA LUZ, 28 JUL 2005  
HOJA Nº 170

INMUEBLE: 14-076 DEL C.O.T.M.A.  
A. DE REPARTO: 14-076 DEL C.O.T.M.A.  
SITUACION CALLE:

NUMERO DE CATALOGO

NIVEL DE CATALOGO

USOS CARACTERISTICOS: 14-076 DEL C.O.T.M.A.  
USOS COMPATIBLES:

OBSERVACIONES: Será de total conservación la estructura que rodea exclusivamente el jardín. Se perfilan ribas de protección de las zonas que se definen en el plan de ordenación y con los usos que se prevén en los planos zonificados correspondientes. Las actuaciones inherentes a conservar las especies vegetales existentes así como e incrementarlas deberá adecuarse la plataforma de jardines incluida en el ámbito de protección que se halla a esa al riesgo.



Fdo.: Pedro Santiago Diaz Baeza

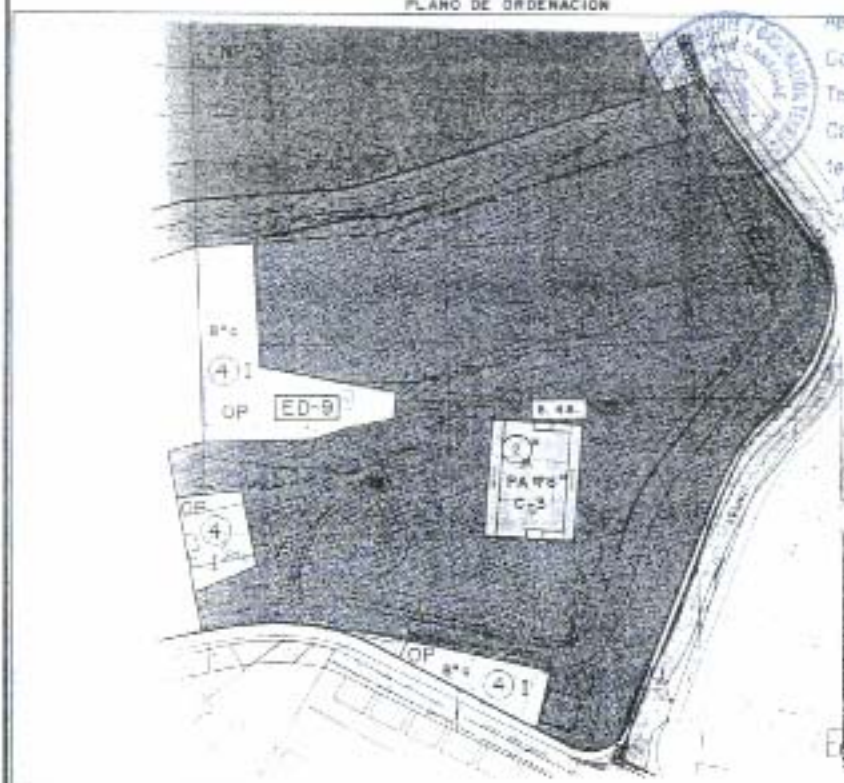

PLANO DE ORDENACION

Aprobado definitivamente por la Comisión de Ordenación del Territorio y Medio Ambiente de Canarias mediante acuerdo de fecha 2. ABR. 2003.  
Jefe de Gabinete del Ayuntamiento C.O.T.M.A.

M Carmen Mari Cordobés

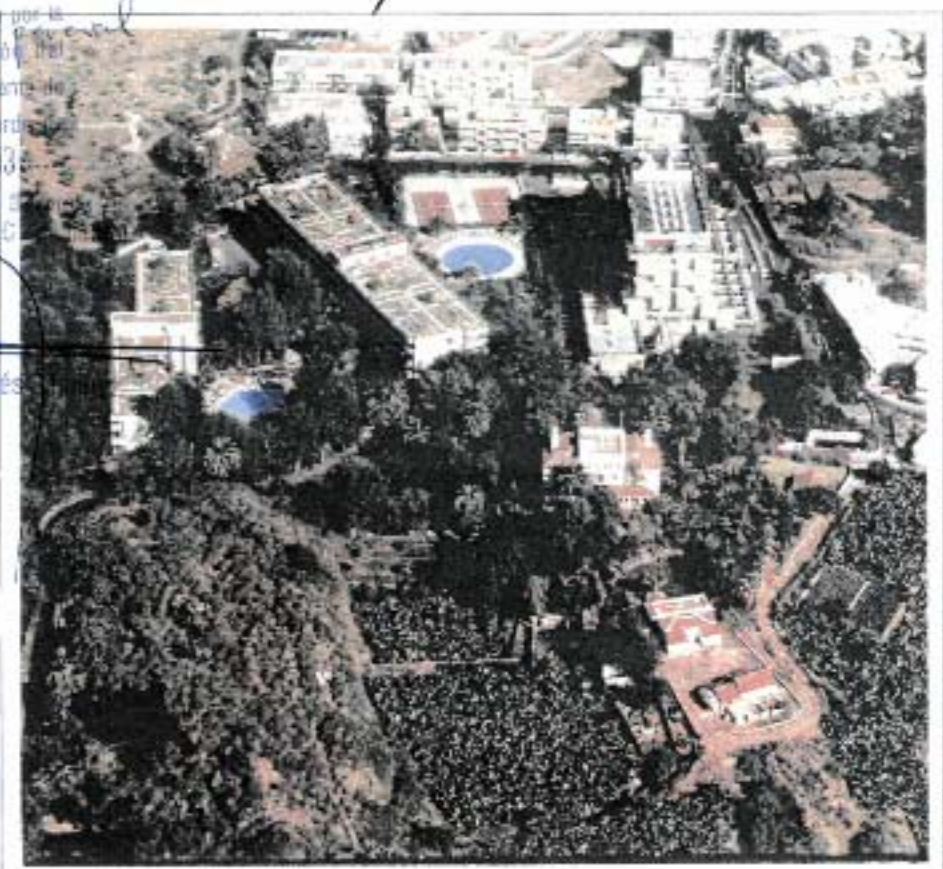



Urgencia - La extensión para hacer constar presente de un tanto forma parte del expediente aprobado por acuerdo plenario del día de la fecha con carácter de texto refundido

Catálogo

Ampliación del expediente por la Comisión de Ordenación del Ambiente de la Cruz, 28 JUN 2005



FOTO AEREA



PLANO SITUACION

**CATALOGO DE CONSERVACION DE LA CRUZ, 28 JUN 2005**  
**DE JARDINES DE INTERES** **FL SECRETARIO GENERAL N° 171**

INMUEBLE: PRINCIPES DEL  
 A DE REPARTO: TALLER  
 SITUACION CALLE: CARRETERA DEL  
 OCCIDENTAL

USOS CARACTERISTICOS: FRACC. TRIF. DE  
 USOS COMPATIBLES:

NUMERO DE CATALOGO

NIVEL DE CATALOGO

OBSERVACIONES: Las actuaciones para garantizar la conservación de la zona de jardines de interés se refieren a su conservación, mejora, protección, edificación, como elementos sustanciales del propio hotel, para evitar de un anteproyecto que se apruebe por el Ayuntamiento, se le done parte de los jardines se permitan edificaciones tendientes a dar al edificio un carácter de localización que complete su oferta de servicios.

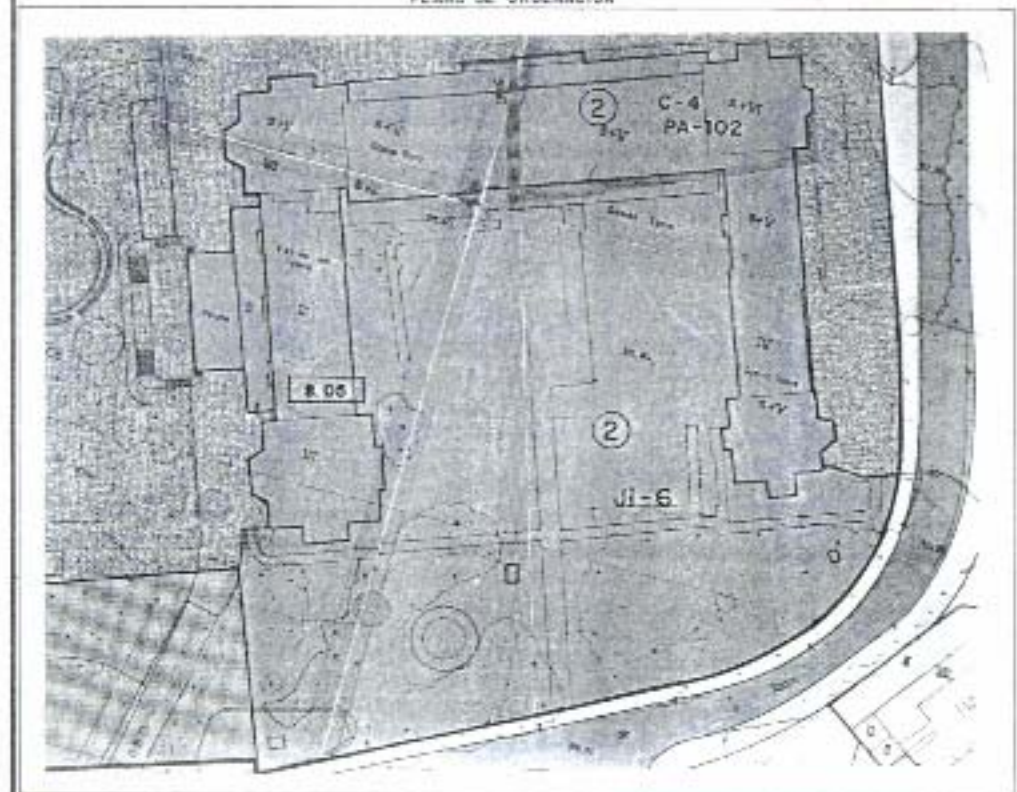

PLANO DE ORDENACION





DILIGENCIA - La existencia para hacer constar que  
 presente documento forma parte del expediente  
 aprobado por acuerdo plenario del día de la  
 fecha con carácter de texto refundido



FOTO AEREA



PLANO SITUACION

Administración de la  
 Comisión de Fomento del  
 Medio Ambiente de  
 la Provincia de Córdoba  
 fecha: 2-Abr-2003  
 Avda. de la Independencia Suroeste de  
 Córdoba C.A. EN A.G. Occidental  
 Juan Carlos Sánchez

CATALOGO DE CONSERVACION  
 DE JARDINES DE INTERES

Pcia. de la Cruz, 28 JUL 2005

EL SECRETARIO GENERAL

INMUEBLE:

N.º DE REPARTO:

SITUACION CALLE:

USOS CARACTERISTICOS:

USOS COMPATIBLES:

OBSERVACIONES:



NUMERO DE  
 CATALOGO

7

NIVEL DE  
 CATALOGO

Fdo: Pedro Santiago Diaz Baeza

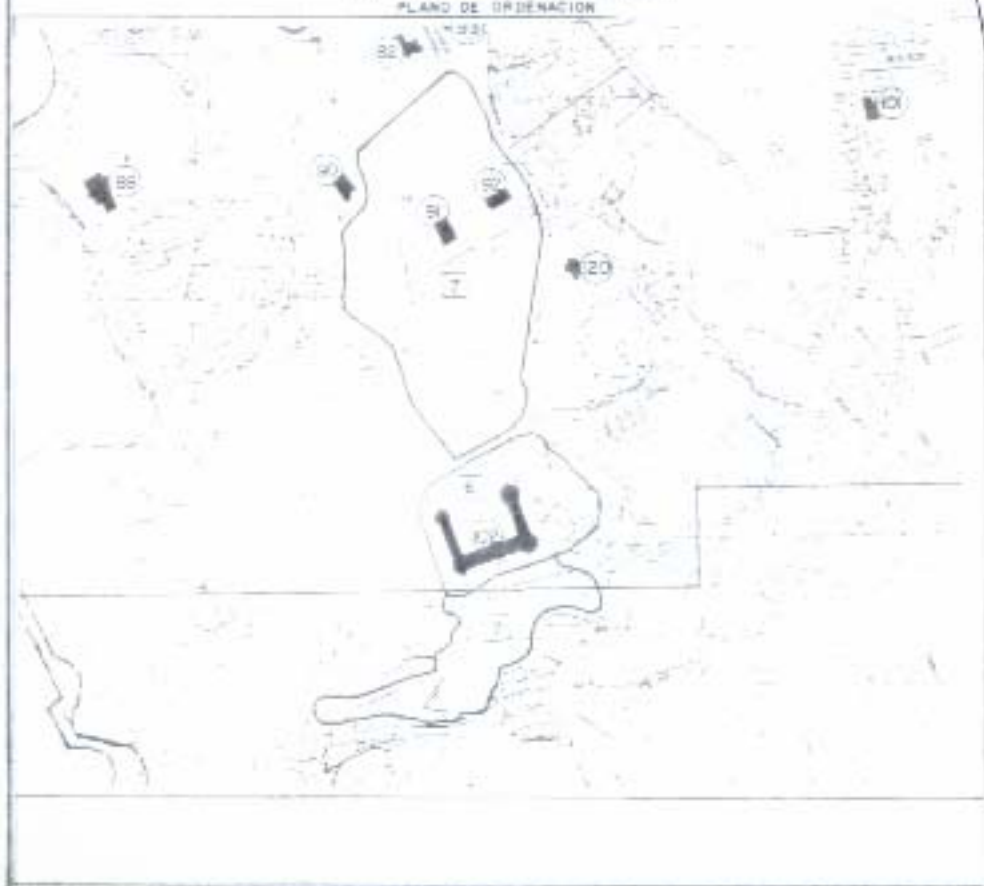

PLANO DE ORDENACION





DILIGENCIA - La extensión para hacer constar que el presente documento forma parte del expediente aprobado por acuerdo plenario del día de la fecha con carácter de texto refundido

Pto. de la Cruz, 28 JUL 2005  
El SECRETARIO GENERAL

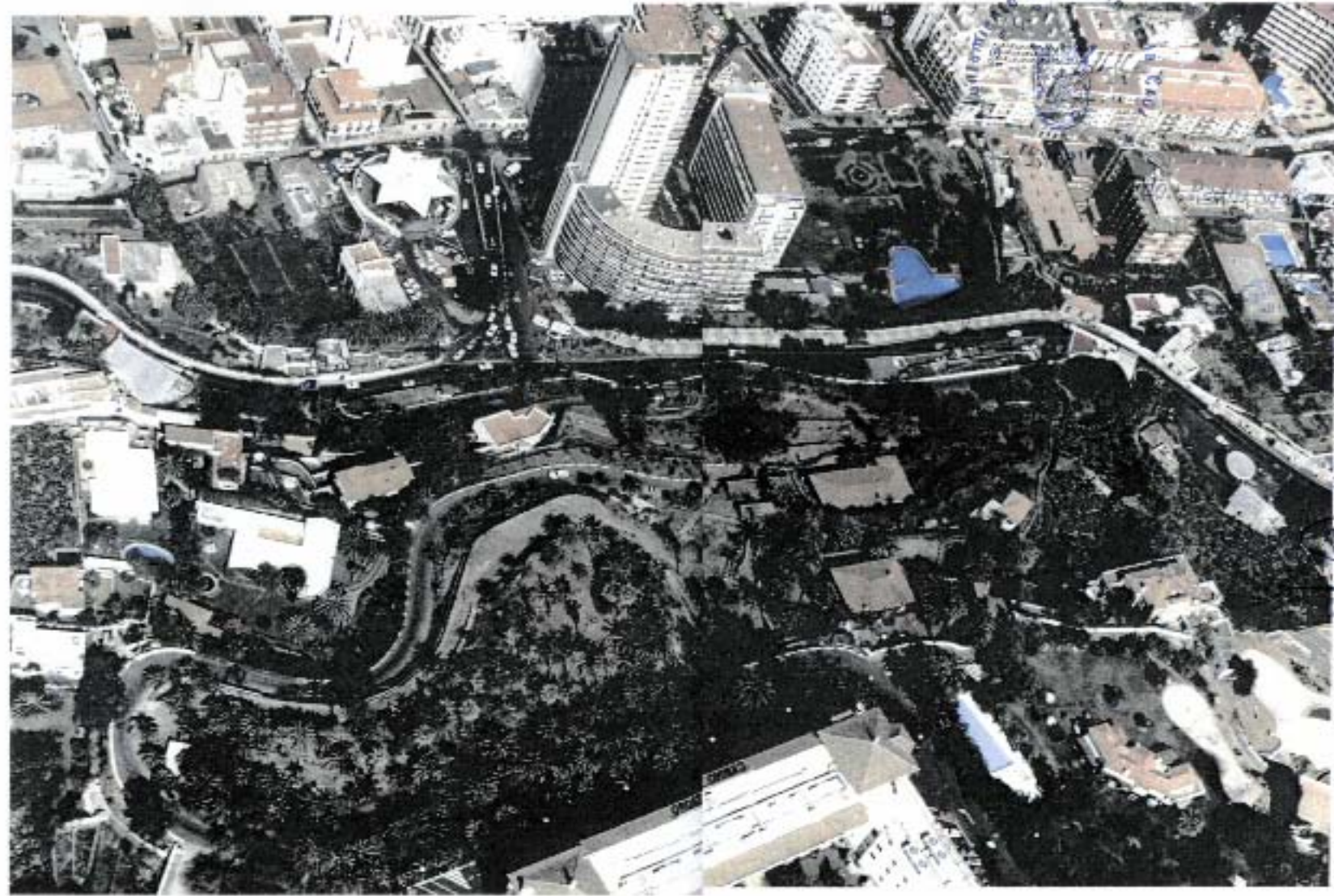

Díaz Bascón

Acuerdo del 28 de Julio de 2005 de la Comisión de Ordenación de Territorio y Medio Ambiente de Canarias mediante acuerdo de fecha 2. AB2. 2003.....

jefe de Sección del Servicio de Apoyo a la C.O.T.M.A.C Occidental

*[Signature]*  
Carmen Neri Cordobés Sánchez



OBLIGACIÓN de expedir para hacer constar que el presente documento forma parte del expediente aprobado por acuerdo plenario del día de la fecha con carácter *de texto reproducido*



FOTO AEREA



PLANO SITUACION

### CATALOGO DE CONSERVACION DE JARDINES DE INTERES

Pro. de la Cruz, MOJA Nº 174

El SECRETARIO GENERAL

INMUEBLE: JARDIN BOTANICO

A DE REPARTO: LA PAZ

SITUACION

CALLE: AVENIDA MARQUES DE SUCRE Nº 174

NÚMERO DE CATALOGO

8

NIVEL DE CATALOGO

USOS CARACTERISTICOS: ESPACIO LIBRE DE MANOS VERDES

USOS COMPATIBLES:

OBSERVACIONES: Se recomienda que para cualquier proyecto de adaptación o reforma del jardín se gestione este por la vía de concurso para garantizar la calidad del resultado en un patrimonio tan relevante. La incorporación del sistema general verde y peatonal que protege la portada histórica del jardín será también objeto de un estudio específico de pavimentos, jardinería e incorporar el caso y demás elementos que se introduzcan.

Comisión de Ordenación del Territorio y Medio Ambiente de Canarias mediante acuerdo de fecha: 2 ABR. 2003

Jefe de Sección del Servicio de Anaya de G.D. T.M.V.

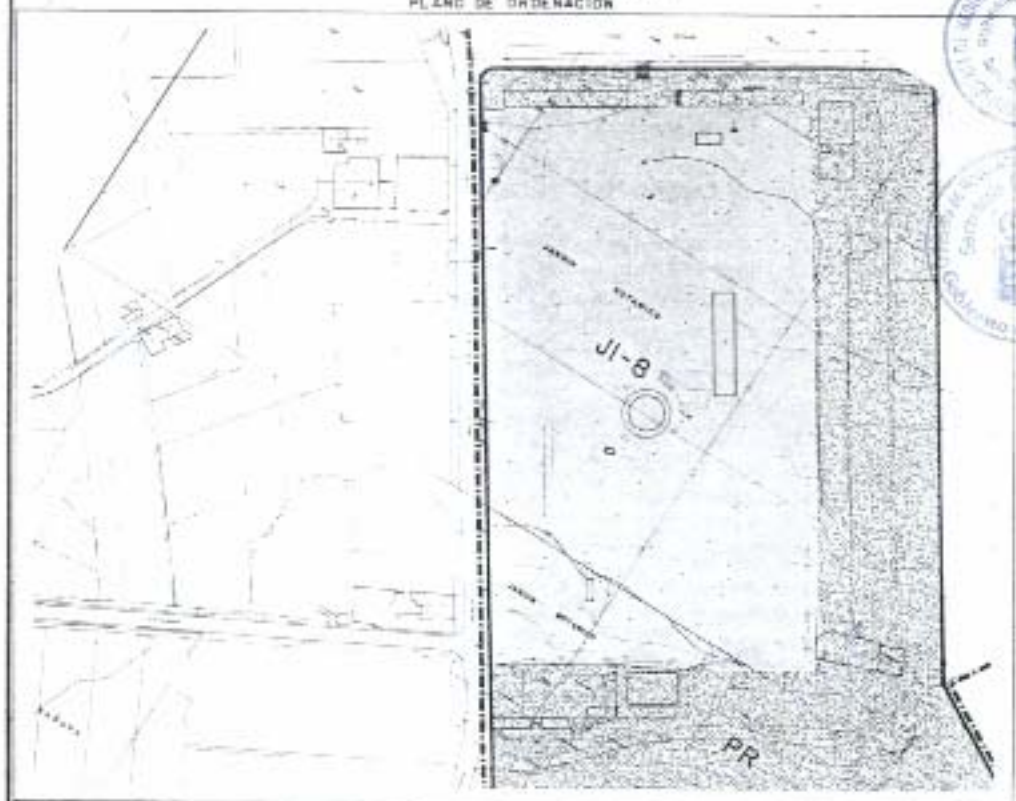





Aprobado definitivamente por la  
Comisión de Organización del  
Territorio y Medio Ambiente de  
Canarias mediante acuerdo de  
fecha: 2. AGO. 2003.....



Jefe de Sección del Servicio de  
Apoyo a la C.D.T.M.A.C. Occidental

Fordobés Sánchez

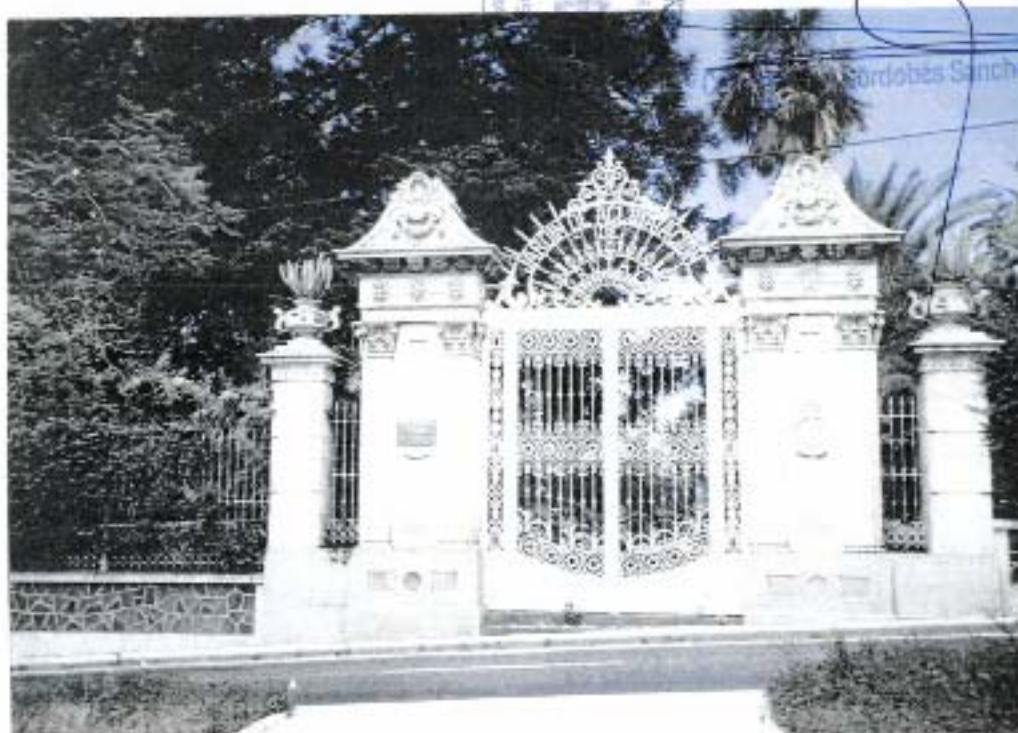

OILICENCIA: La existencia y el hecho de que el  
presente documento forma parte del expediente  
aprobado por acuerdo plenario del día de la  
fecha, con el texto de texto refundido

Pto. de la Cruz, 28 JUL 2005  
EL SECRETARIO GENERAL



Edon Pedro Santiago Diaz Baeza



DILIGENCIA: La existencia para hacer constar, presente documento forma parte del expediente aprobado por acuerdo plenario del día de la fecha, con caratula...

178

*de fecha 26/03/2005*  
 28 III 2005  
 HONORARIO GENERAL



FOTO AEREA



PLANO SITUACION  
 PLANO DE ORDENACION

**CATALOGO DE CONSERVACION DE JARDINES DE INTERES**

INMUEBLE: LINDO PARQUE  
 A. DE REPARTO: LAS ADE. PUNTA  
 SITUACION: CALLE: CARRETERA PUNTA

USOS CARACTERISTICOS: ESPACIO LIBRE  
 USOS COMPATIBLES:  
 OBSERVACIONES: No permitir empujamiento de el jardin, siempre que estén relacionadas con el uso de centro ecológico, según las normas urbanísticas que regulan la zona en cuestión. Se protegerá la masa vegetal existente, así como su crecimiento. El muro que cierra el jardín hacia la vía de Punta Arenas debe recubrirse con aplacado de piedra natural.



NÚMERO DE CATALOGO:   
 NIVEL DE CATALOGO:

*Fdo.: Pedro Santiago Diaz Baeza*

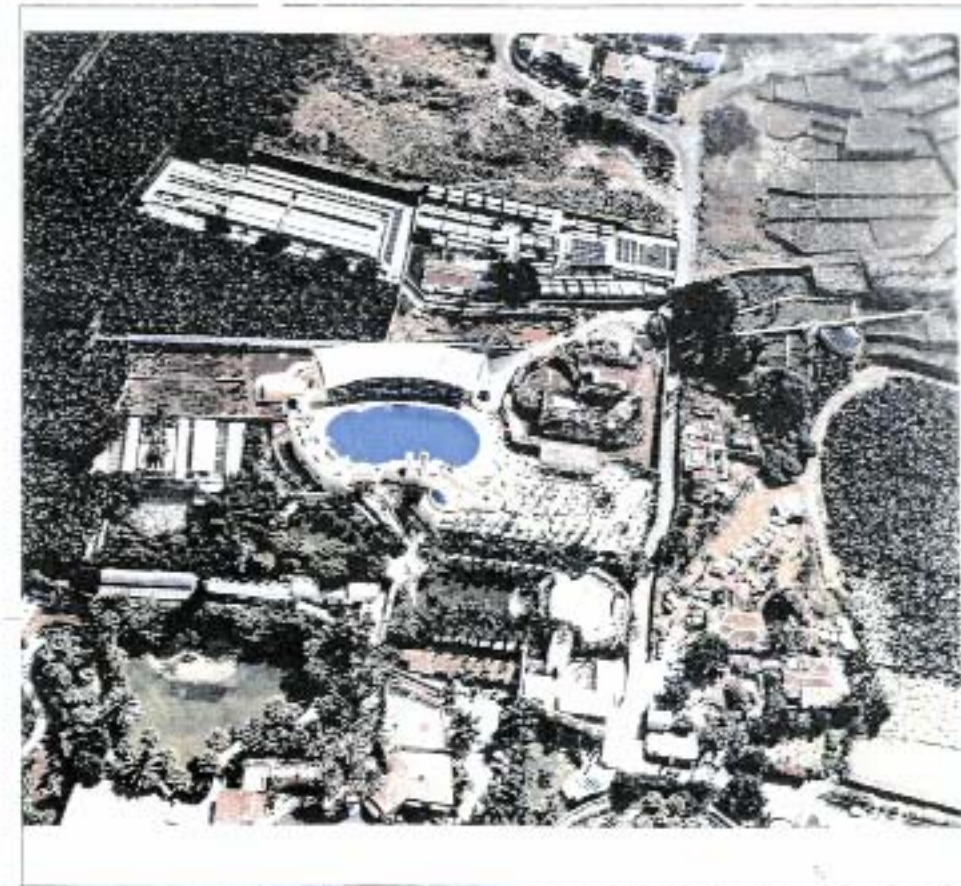
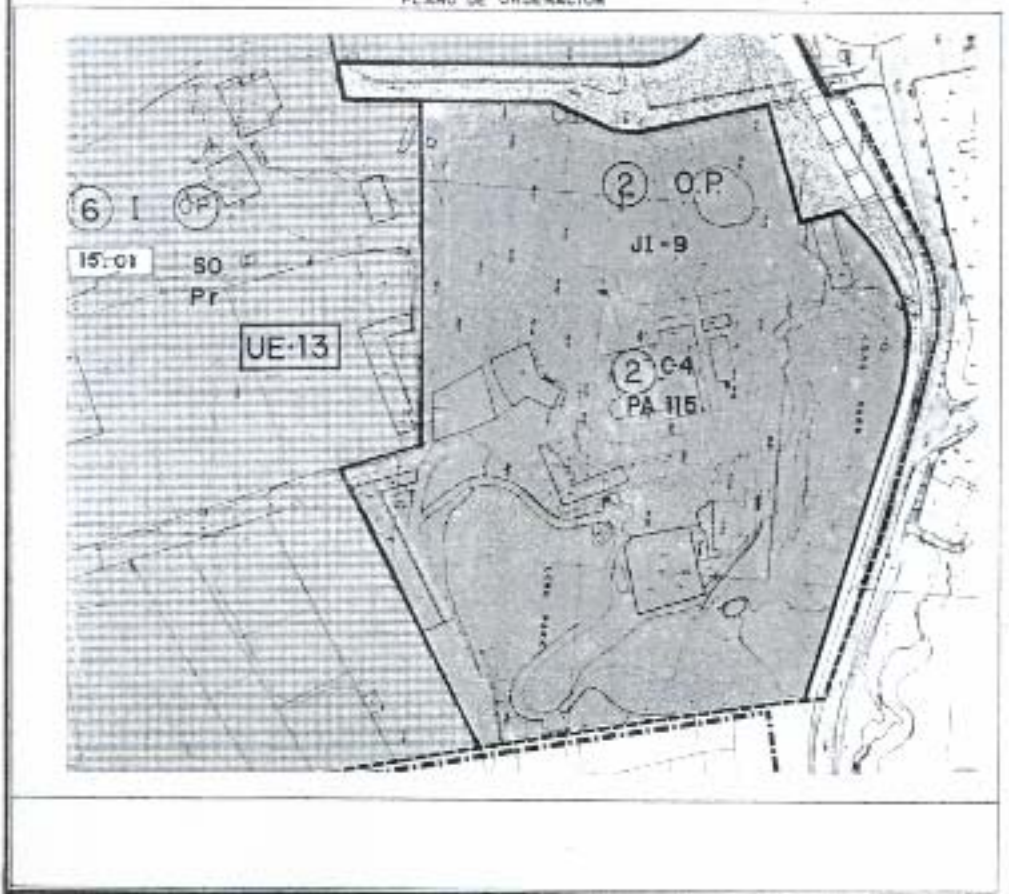



DILIGENCIA - La extensión para hacer constar que en  
 presente da su consentimiento forma parte del expediente  
 aprobado por acuerdo plenario del día de la

fecha con carac. de texto extendido  
 Pto. de la Cruz, HOJA Nº 117 28 JUL 2005



FOTO AEREA



PLANO SITUACION

PLANO DE ORDENACION



CATALOGO DE CONSERVACION  
 DE JARDINES DE INTERES

INMUEBLE: JARDINES EN FINCA

PARAJE: LA DEHESA

SITUACION CALLE: CARRETERA

USOS CARACTERISTICOS: ESPACIO LIBRE

USOS COMPATIBLES:

OBSERVACIONES: Las actuaciones serán las señaladas en las Ordenanzas del Plan Parcial del Sector 2A.

Señal prioritaria la conservación de las especies vegetales de interés: palmeras, dragos y dragecerias así como su incremento.



*Edo. Pedro Santiago Díaz Baeza*



aprobado definitivamente por la  
 Comisión de Ordenación del  
 Territorio y Medio Ambiente de  
 Canarias mediante acuerdo de  
 fecha: 2 ABR. 2003



Jefe de Sección del Servicio de  
 Apoyo a C.D. T.M.A. 6 Occidental

*Garmen Neri Cordobes Sánchez*

