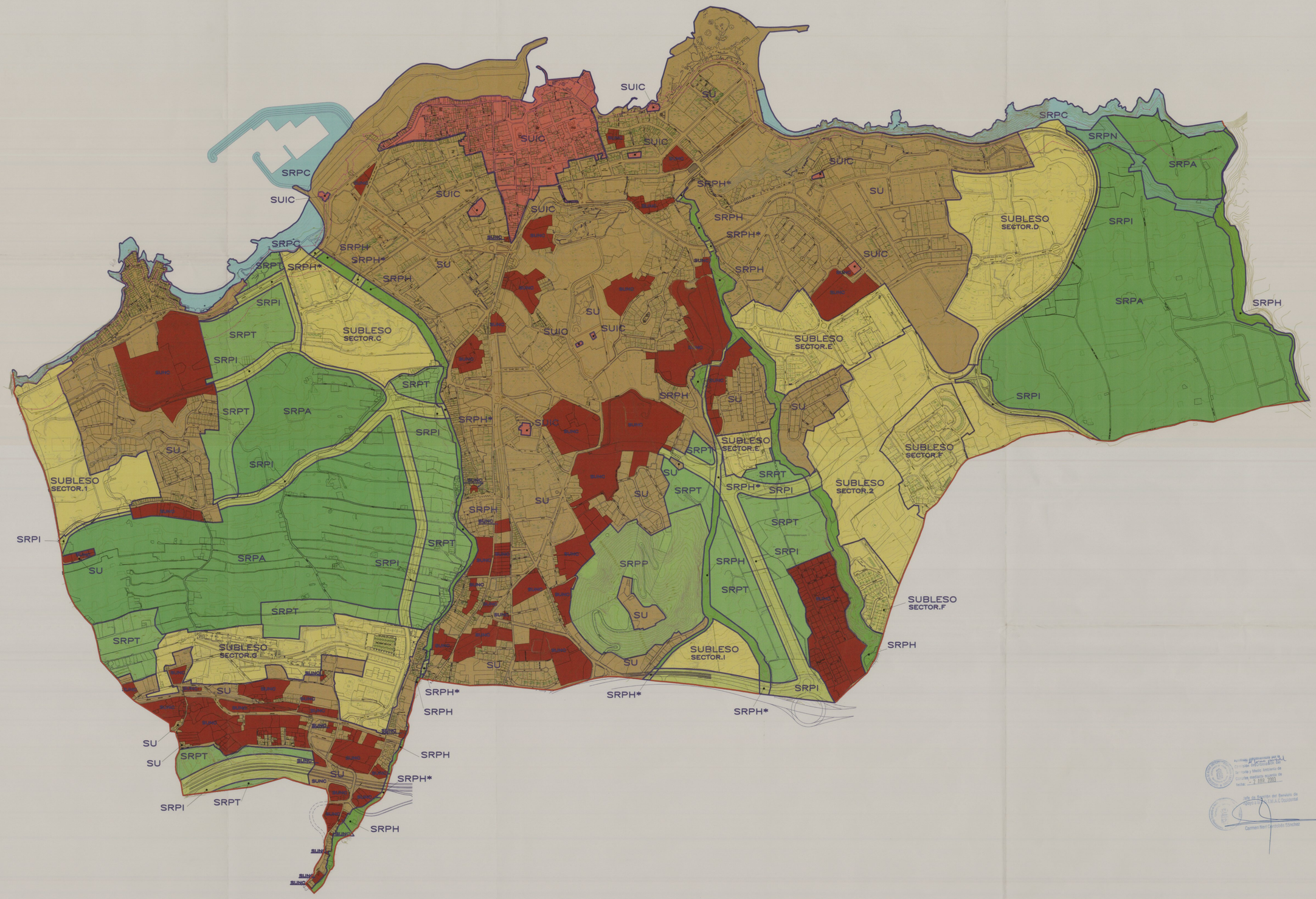

N

SRPN	–SUELO RUSTICO DE PROTECCION NATURAL
SRPP	–SUELO RUSTICO DE PROTECCION PAISAJISTICA
SRPC	–SUELO RUSTICO DE PROTECCION COSTERA
SRPA	–SUELO RUSTICO DE PROTECCION AGRARIA
SRPH	–SUELO RUSTICO DE PROTECCION HIDROLOGICA
SRPH*	–SUELO RUSTICO DE PROTECCION HIDROLOGICA Y PROTECCION DE INFRAESTURCTURAS
SRPI	–SUELO RUSTICO DE PROTECCION DE INFRAESTURCTURAS
SRPT	–SUELO RUSTICO DE PROTECCION TERRITORIAL
SU	–SUELO URBANO CONSOLIDADO
SUNC	–SUELO URBANO NO CONSOLIDADO
SUIC	–SUELO URBANO DE INTERES CULTURAL
SUBLESO	–SUELO URBANIZABLE SECTORIZADO ORDENADO

- SUELO RUSTICO DE PROTECCION NATURAL
- SUELO RUSTICO DE PROTECCION PAISAJISTICA
- SUELO RUSTICO DE PROTECCION COSTERA
- SUELO RUSTICO DE PROTECCION AGRARIA
- SUELO RUSTICO DE PROTECCION HIDROLOGICA
- SUELO RUSTICO DE PROTECCION DE INFRAESTRUCTURAS
- SUELO RUSTICO DE PROTECCION TERRITORIAL
- SUELO URBANO CONSOLIDADO
- SUELO URBANO NO COSOLIDADO
- SUELO URBANO DE INTERES CULTURAL
- SUELO URBANIZABLE SECTORIZADO ORDENADO

—Deslinde dominio público marítimo terrestre.

—Línea de servidumbre de protección de la costa.

URGENCIA: La necesidad para hacer constar que el presente documento forma parte del expediente aprobado por acuerdo plenario del día de la fecha, con carácter de texto refundido.

Pto. de la Cruz, 28 JUL 2005

EL SECRETARIO GENERAL

Fdo.: Pedro Santiago Díaz Baeza

PLAN GENERAL DE ORDENACION DE PUERTO DE LA CRUZ

ADAPTACION BASICA AL D.L.1/2000 DEL PLAN GENERAL DE ORDENACION DE PUERTO DE LA CRUZ

DOCUMENTO REFUNDIDO

SITUACION

PUERTO DE LA CRUZ

PROPIETARIO

EXCMO. AYUNTAMIENTO DE PUERTO DE LA CRUZ

CONSEJERIA DE POLITICA TERRITORIAL Y MEDIO AMBIENTE DE CANARIAS

GESPLAN, S.A.

ARCHIVO E81–12–01

ORDENACION

CATEGORIZACION DEL SUELO

NUMERO E81–3.2–09

3. 2

ESCALA: 1:5000

FECHA: DICIEMBRE 2004

ARQUITECTO FDO.JOAQUIN JALVO

ESTUDIO JALVO S.L.

Aprobado definitivamente por la Comisión Informativa de Ordenación del Territorio y Medio Ambiente de Canarias, mediante acuerdo de fecha 7 FEB 2003

Jefe de Sección del Servicio de Ordenación del Territorio y M.A.C. Occidental

Carmen Nel Cabrera Sánchez