

**Equipamiento.**

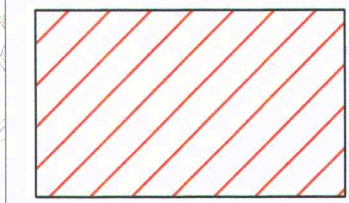

**Edificación Existente.**

**2p**

**Nº de plantas existentes.**



**Viaro.**

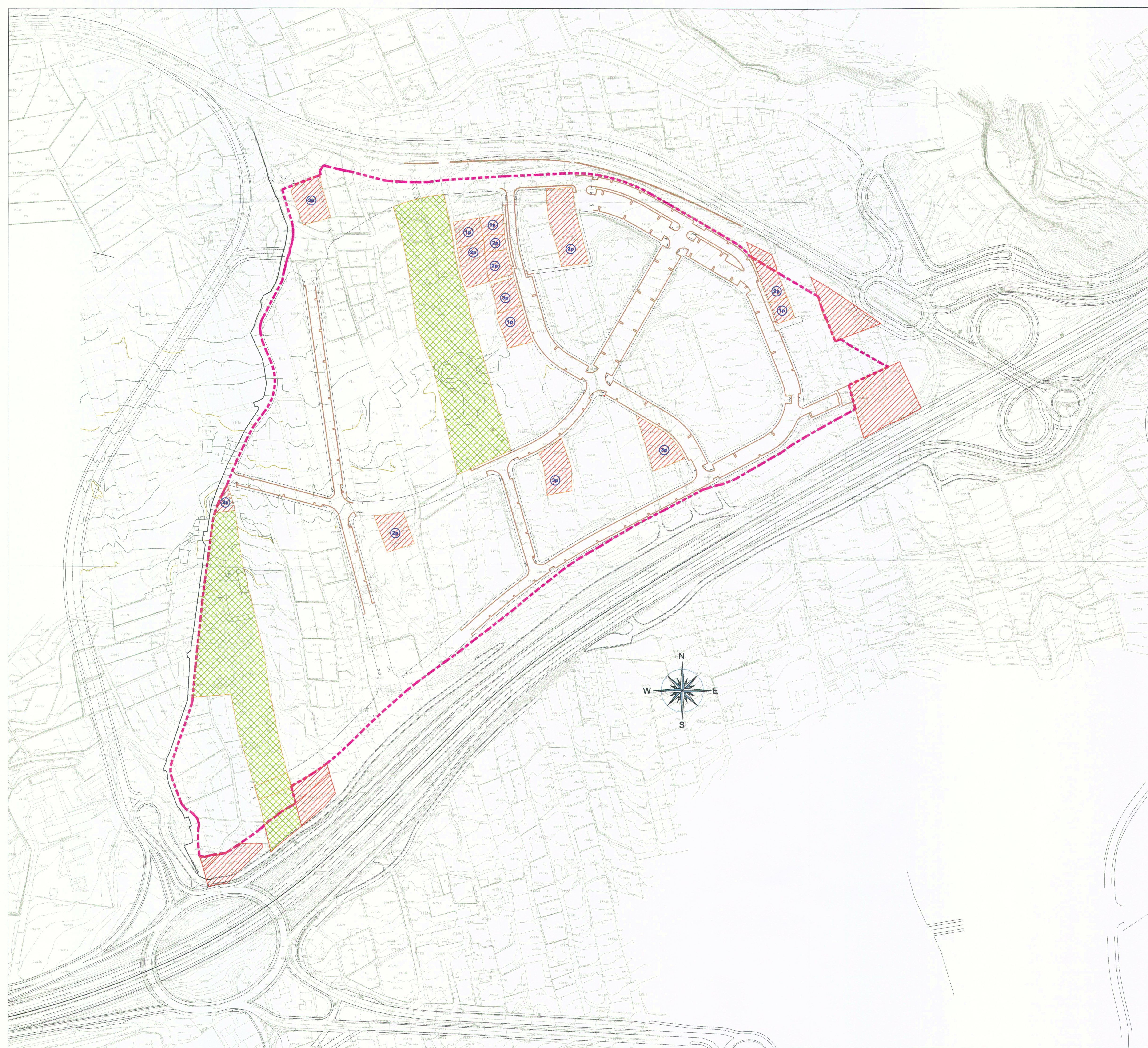

La Comisión de Ordenación del Territorio y Medio Ambiente de Canarias, acordó la APRIL de este expediente el presente expediente en sesión celebrada el día 29 de Noviembre de 2012.  
El Secretario General

DILIGENCIA: Para hacer constar que el presente expediente ha sido aprobado por el Pleno del Ayuntamiento de La Orotava, en sesión celebrada el día 13 de Diciembre de 2012.  
El Secretario General

**ENTRADA**  
15 NOV 2012  
AREA DE MEDIO AMBIENTE Y ORDENACION DEL TERRITORIO

<b>EXCMO. AYUNTAMIENTO DE LA VILLA DE LA OROTAVA</b>			
<b>OFICINA TECNICA MUNICIPAL</b>			
<b>TEMA</b>	<b>REVISIÓN PARCIAL del PLAN GENERAL DE ORDENACIÓN EN EL SECTOR CENTRO VALLE.</b>		
<b>SITUACION</b>	<b>SECTOR CENTRO VALLE ( T.M. LA OROTAVA)</b>		
	CONSULTOR: GAUR S.L. JOAQUÍN SORIANO BENITEZ de LUGO I.C. C.Y.P. Cº. IPES 548 ESTUDIO DE INGENIERIA CIVIL Y URBANISMO	COMPROBADO	REFERENCIA 07/09 PLANO N° <b>1.4.1</b>
<b>USOS E INFRAESTRUCTURAS EXISTENTES.</b>		FECHA ABRIL 2012	SUSTITUYE AL
		ESCALA/S 1/1.500	SUSTITUIDO POR