Firmado digitalmente por: DE TOMAS MARTI JUAN CARLOS - DNI 43340691C
Motivo: Para hacer constar que el presente documento ha sido aprobado por el Ayuntamiento Pleno,con fecha 25 de abril de 2017, y confrontado este documeno con el original se encuentra conforme.
Fecha y hora: 08.05.2017 14:07:42

ORO - 17.04

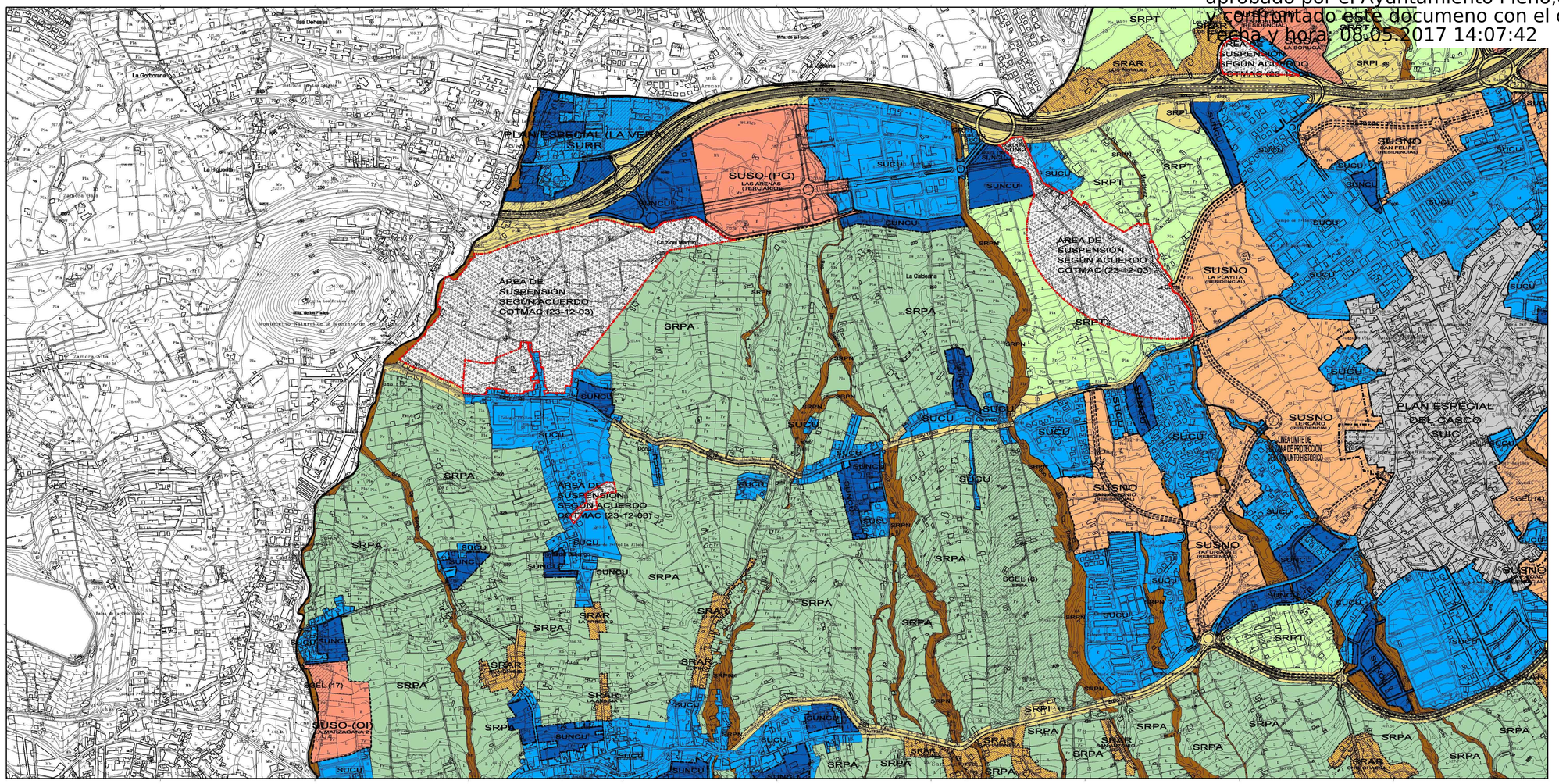

PGO La Orotava

EQUIPO REDACTOR

ARGEO SEMAN DIAZ
JESUS ROMERO ESPEJA
ARQUITECTOS

JUAN F. FUMERO GONZALEZ
Mª ANGELES DE LA ROSA SANTOS
S.I.G. Y DELINEACION

Mª del PINO GANGURA DEL ROSARIO
ADMINISTRATIVO

PLAN GENERAL DE ORDENACION 2002

APROBACION DEFINITIVA
SEGUN ACUERDO COTMAC (23-12-2003)

ORDENACIÓN ESTRUCTURAL
ORO-17.04

OE-4
ESCALA 1/5000

OFICINA PARA LA REVISION DEL PLAN GENERAL
EXCMO. AYUNTAMIENTO DE LA VILLA DE LA OROTAVA

ORO - 17.04

SIGNOS CONVENCIONALES

Punto acotado. Cuevas. Apoyo fotogrametrico
Vértices geodésicos (Pág. 2ª). orden. red topográfica
Señales de nivelación alta precisión y normal
Hitos límites de municipio, espacio natural y costas
Nacimiento. Abrevadero. Boca de pozo
Boca de galería. Fuentes de agua. Cste sobre canal
Molino. Molino de viento. Aerogenerador
Gruta. Estación meteorológica. Hito kilométrico
Soporte telefónico. Torre eléctrica. Poste eléctrico
Receptor. Antena parabólica. Soportes
Arbolado. Mno. Símbolo auxiliar
Torre metálica

Límite de municipio. Límite de casco urbano
Límite de polígono fiscal. Límite espacio natural
Desmonte, terraplén, zanja, escarpado, talud. Acantilado
Cierre de linea hiperestatica
Cste acantilado. Cste rocoso no escarpado
Cste en playa de arena. Cste en desembocadura
Cste sin especificar. Estanques y depósitos de agua
Cascaimera. Sto. depósito
Construcción, nave, edificio. Edificio singular
Plaqueta. Transformador
Invernadero. Edificio en construcción

Curva nivel directriz. Curva nivel
Curva depresión directriz. Curva depresión
Curva nivel directriz no visible. Curva nivel no visible
Curva depresión directriz no visible. Curva depresión no visible
Mace de tubería. Colector
Cauce seco. Barranco. Cauce seco ancho
Balsa. Embalse
Canal. Canal no visible, subterráneo
Acequia principal y secundaria
Conducción agua. Desagüe
Conducción gas subterráneo. Desagüe subterráneo

Autopista. Autovía. En construcción. En túnel
Carretera. En construcción. En túnel
Camino, pista. Senda. Carril bicicleta
Línea de calle, pavimento. Vía peatonal, calzada
Zona arbolada. Puente, pontón, alcantarilla. Boca de túnel
Tubería. Tubería subterránea. Cinta transportadora
Línea eléctrica. Rail. Teleférico
Zona delimitada. Cerrada. Inundada
Alineación a tres metálica. Valla
Línea de corrientes. Seto
Banco. Parcela vista. Línea de costa de uso
Muro contención, presa, esclusa, dique. Faro o farola

SUELO URBANO
- SUELO URBANO CONSOLIDADO POR LA URBANIZACIÓN (SUCU)
- SUELO URBANO DE INTERES CULTURAL (SUIC)
- SUELO URBANO NO CONSOLIDADO POR LA URBANIZACIÓN (SUNCU)
- SUELO URBANO DE REHABILITACION Y REFORMA URBANA (SURR)

SUELO URBANIZABLE
- SECTORIZADO NO ORDENADO (SSUNO)
- SECTORIZADO ORDENADO DE ORDENACIÓN INCORPORADA (SUSO-OI)
- SECTORIZADO ORDENADO POR EL PLAN GENERAL (SUSO-PG)
- NO SECTORIZADO DIFERIDO (SUNSD)
- LIMITE SUELO URBANO NO CONSOLIDADO Y URBANIZABLE
- LIMITE DE CATEGORIA DE SUELO RUSTICO

SUELO RUSTICO
- PROTECCION PAISAJISTICA (SRPP)
- PROTECCION CULTURAL (SRPC)
- PROTECCION COSTERA (SRPL)
- PROTECCION AGRARIA (SRPA)
- PROTECCION TERRITORIAL (SRPT)
- ASENTAMIENTO RURAL (SRAR)
- ASENTAMIENTO AGRICOLA (SRAA)
- PROTECCION NATURAL (SRPN) PARQUE NACIONAL, LAS CAÑADAS DE TEIDE
- PROTECCION NATURAL (SRPN) P.F. LA RESSLA
- PROTECCION NATURAL (CORONA FORESTAL)
- PROTECCION HIDROLOGICA (SRPH)
- PROTECCION NATURAL (SRPN) R.I. PINOLERE
- PROTECCION INFRAESTRUCTURA (SRPI)
- PROTECCION NATURAL (SRPN) BARRANCOS
- PROTECCION NATURAL(P.P.COSTA DE ACENTEJO)

SISTEMAS GENERALES
- SISTEMA GENERAL RED VIARIA (SGRV)
- SISTEMA GENERAL SERVICIO PUBLICO (SGSP)
- SISTEMA GENERAL SANITARIO (SGSA)
- SISTEMA GENERAL DE ESPACIOS LIBRES (SGEL)

SISTEMAS LOCALES ESTRUCTURANTES
- VIARIO LOCAL ESTRUCTURANTE (VLE)
- DOTACION LOCAL ESTRUCTURANTE (DLE)

AREAS DE SUSPENSIÓN SEGUN ACUERDO COTMAC (23-12-03)

..\Planos5000\04-OE-17.dgn 26/05/2002 8:31:13

APROBACION DEFINITIVA

PLANO DE: PGO VIGENTE-ORDENACIÓN ESTRUCTURAL **REVISION PARCIAL PGO LA OROTAVA**	2.1
SITUACION: SAN JERONIMO-CRUZ DE LOS MARTILLOS , LA OROTAVA PROMOTOR: AYUNTAMIENTO DE LA VILLA DE LA OROTAVA COLABORADORES:	ESCALA – 2017

ARGEO SEMAN DIAZ
ARQUITECTO

MARIA ISABEL GIL COLLADO
ARQUITECTO- ARQUITECTO TECNICO

OFICINA DE ARQUITECTURA TRES SLP

Rambla de Santa Cruz 133, bajo - S/C de Tenerife DP.38001 - Tlf. 922 281715 - 248112 Fax 922 248108 // info@oa3sl.com