

# CLINOMETRICO

1/250

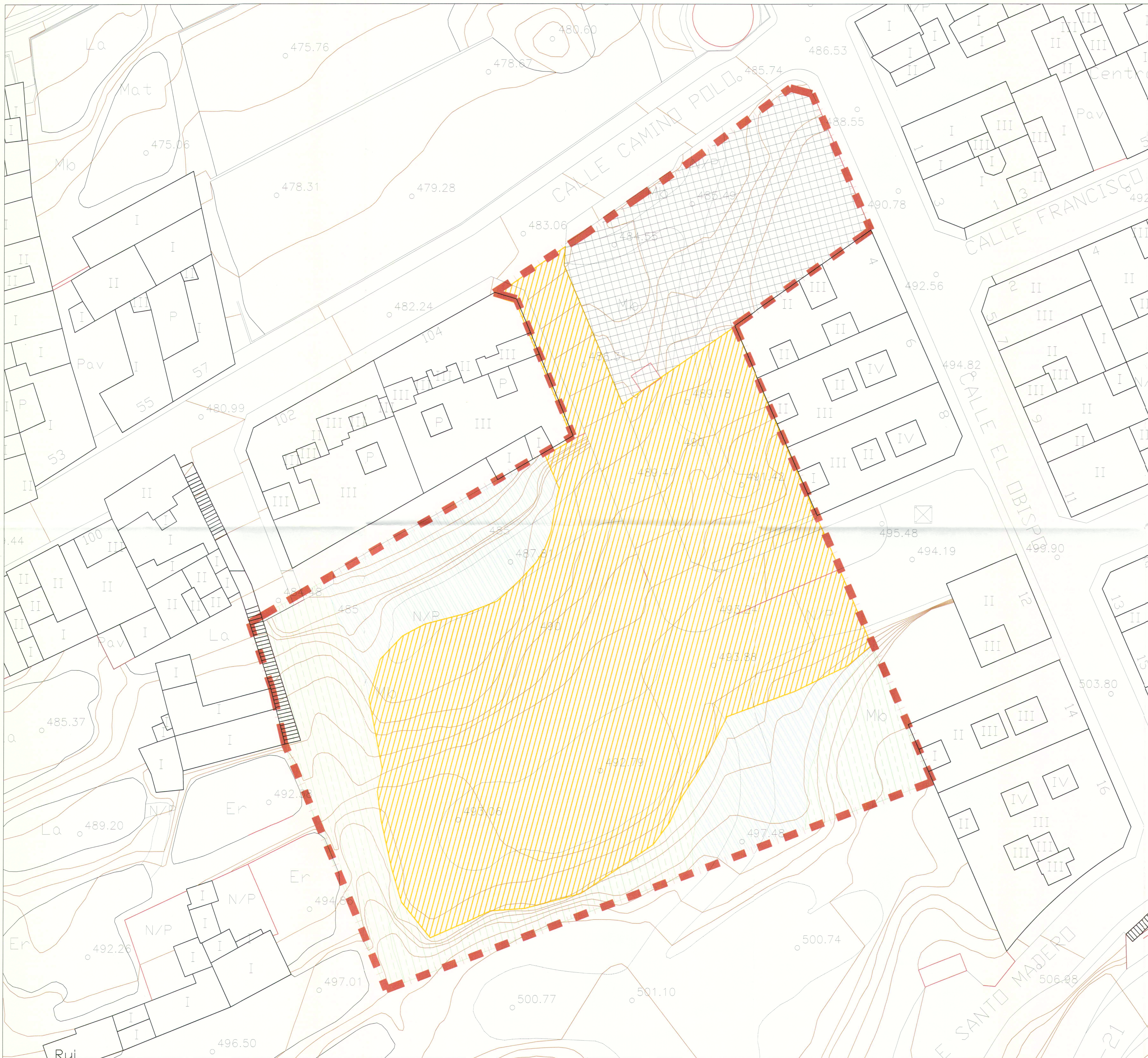

- LEYENDA**  
PENDIENTES TERRENOS
-  0-15%
  -  15-30%
  -  30-50%
  -  EDIFIC

La Comisión de Organización del Territorio y Medio Ambiente de Canarias, acordó la APROBACIÓN DEFINITIVA del presente expediente en sesión de fecha:

31 OCT 2011

Santa Cruz de Tenerife  
La Secretaria de la Comisión  
*Belén Díaz Elias*  
Demetra Garcia Marichal

Diligencia: Para tener constancia que el presente documento es una copia autorizada por el Ayuntamiento de Los Pinos, por confrontado este documento con el original se encuentra conforme.

06 OCT 2011  
EL SECRETARIO GENERAL ACCTAL

				<b>EXCMO. AYUNTAMIENTO DE LA VILLA DE LA OROTAVA</b>				
				<b>OFICINA TECNICA MUNICIPAL</b>				
TEMA		ANEXO DE ORDENACION PORMENORIZADA DE LA U.A. LOS PINOS						
SITUACION		LOS PINOS LA OROTAVA						
ARQUITECTO	FERNANDO HERNANDEZ GARCIA	COMPROBADO			REFERENCIA	PGO 10 / 10	PLANO N°	2
TITULO		CLINOMETRICO		FECHA	NOV- 2010	SUSTITUYE AL		
				ESCALA/S	1/500	SUSTITUIDO POR		